

- LEGENDA**  
Estratto dalla legenda del Piano Strutturale
- Sistema insediativo
    - Aree residenziali
    - Aree per servizi urbani e territoriali
    - Aree per la produzione dei beni e servizi
    - Parchi urbani
  - Sistema ambiente
    - Parchi territoriali
    - Aree di connessione
    - Area ad esclusiva funzione agricola
    - Area prevalente funzione agricola
    - Parco naturale
    - Aree agricole di interesse paesaggistico
    - Fasce di filtro boscate

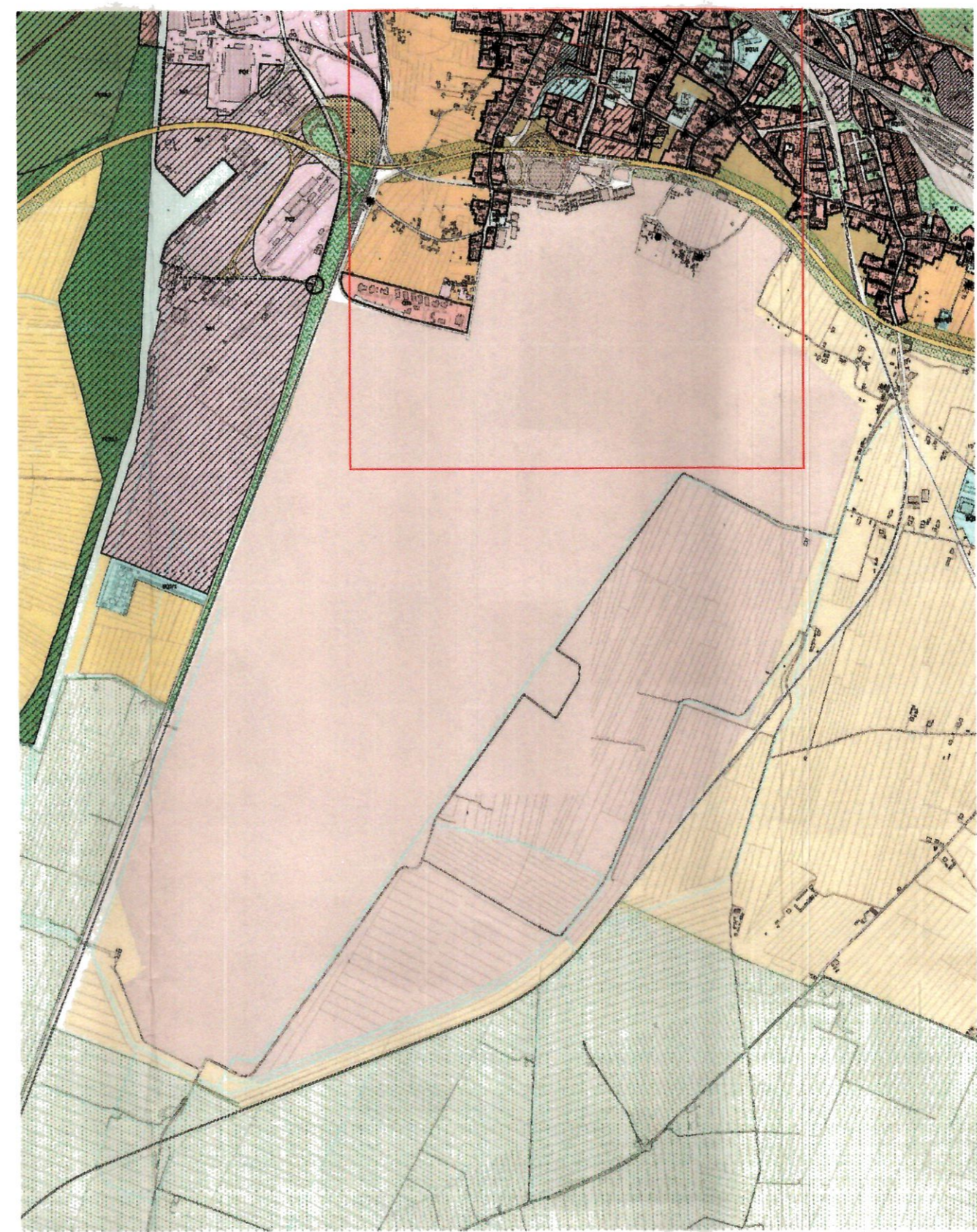

- LEGENDA**  
Estratto dalla legenda del Regolamento Urbanistico
- D - Destinazioni d'uso
- agricolo ordinario
  - agricolo paesaggistico
  - agricolo periurbano
  - agricolo urbano
  - parco territoriale
  - residenziale
  - servizi urbani
  - servizi di quartiere
  - produzione di beni
  - parchi urbani
  - verde
  - parcheggi
  - aeroporto
  - ferrovia
- Finestra variante al RUE

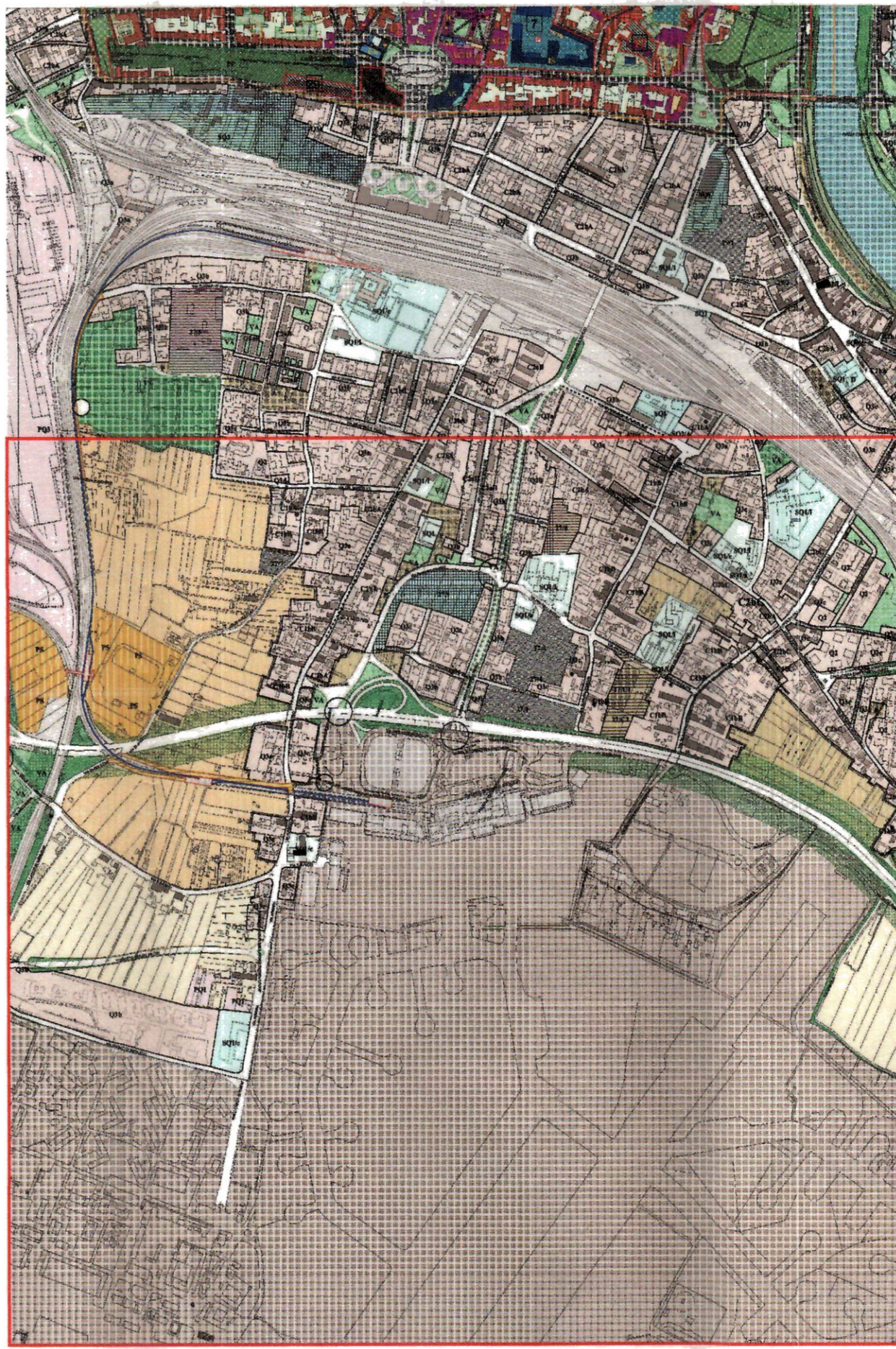

- LEGENDA**
- Finestra variante al RUE

Progetto:  
PIANO DI SVILUPPO AEROPORTUALE  
AEROPORTO DI PISA "GALILEO GALILEI"

Comittente:  
**SAT** S.p.A.  
Aeroporto Galileo Galilei  
56121 PISA (ITALIA)  
Tel: 0509849111 - Fax: 0505980997  
Società Aeroporto Toscano Galileo Galilei

Direttore Tecnico e PH Progettazione e Manutenzione: Ing. Pasquale Tirota  
Responsabile di Commessa e Project Manager: Ing. Federico Cecchetti

Progettisti:  
**ONEWORKS**  
AN ITALIAN FIRM FOR INFRASTRUCTURE DESIGN AND ENGINEERING

Progettisti:  
Arch. Giulio De Carli - Ordine Architetti di Venezia n.1833  
Arch. Domenico Santini  
Ing. Massimo Gallina  
Arch. Paolo Russo



Oggetto:  
PIANO DI SVILUPPO AEROPORTUALE  
TITOLO:  
INQUADRAMENTO URBANISTICO

Scala: 1:10.000 - 1:25.000

REV.	DATA	FILE	OGGETTO	Elaborato N°:
00	Set 2010	TAV.02.dwg	Inquadramento urbanistico	02
01	Feb 2013	TAV.02.dwg	Inquadramento urbanistico	

Cod. progetto: 13IAM021 Redatto: Ing. A. Bichicchi Verificato: Arch. E. De Paulis Approvato: Arch. G. De Carli