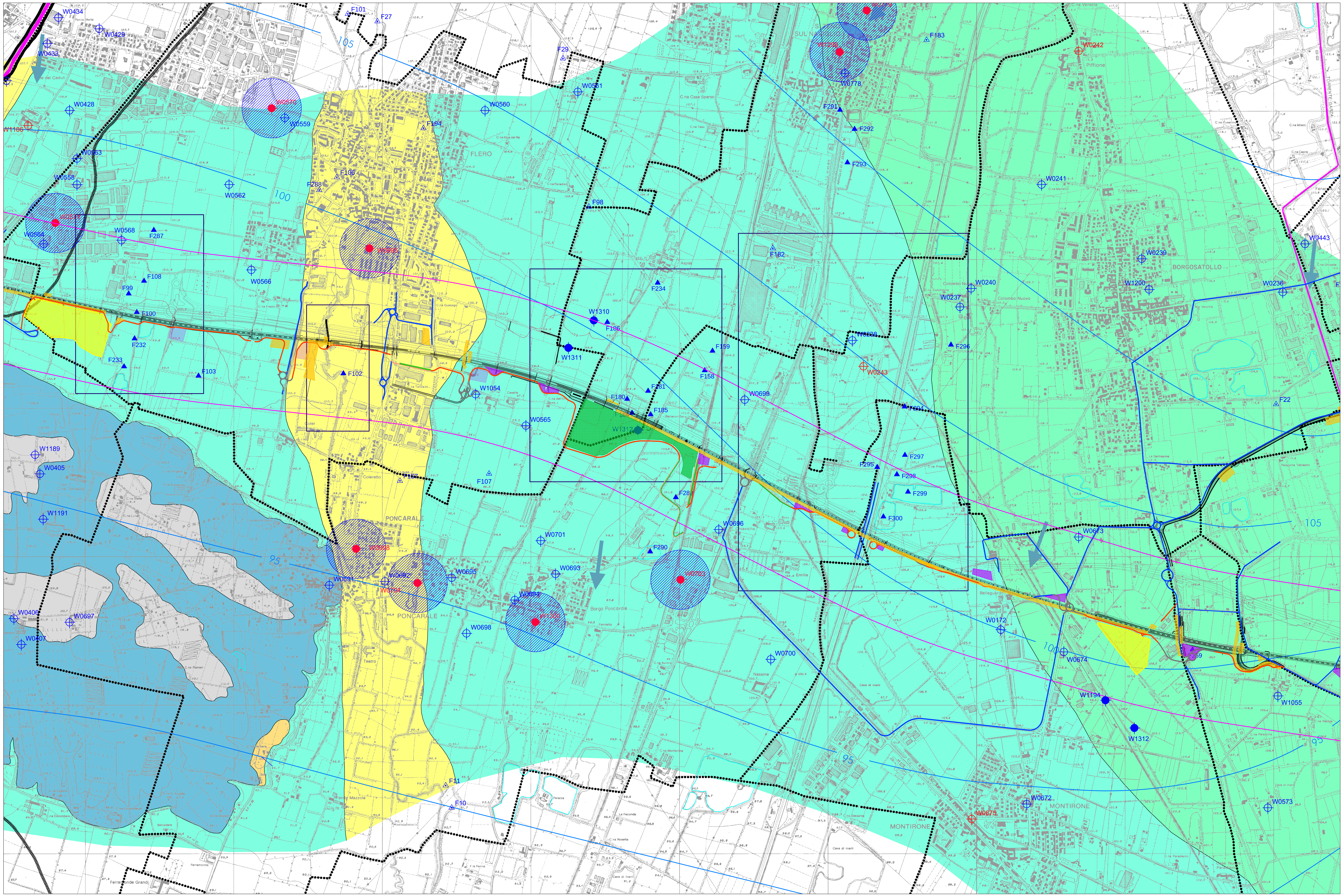

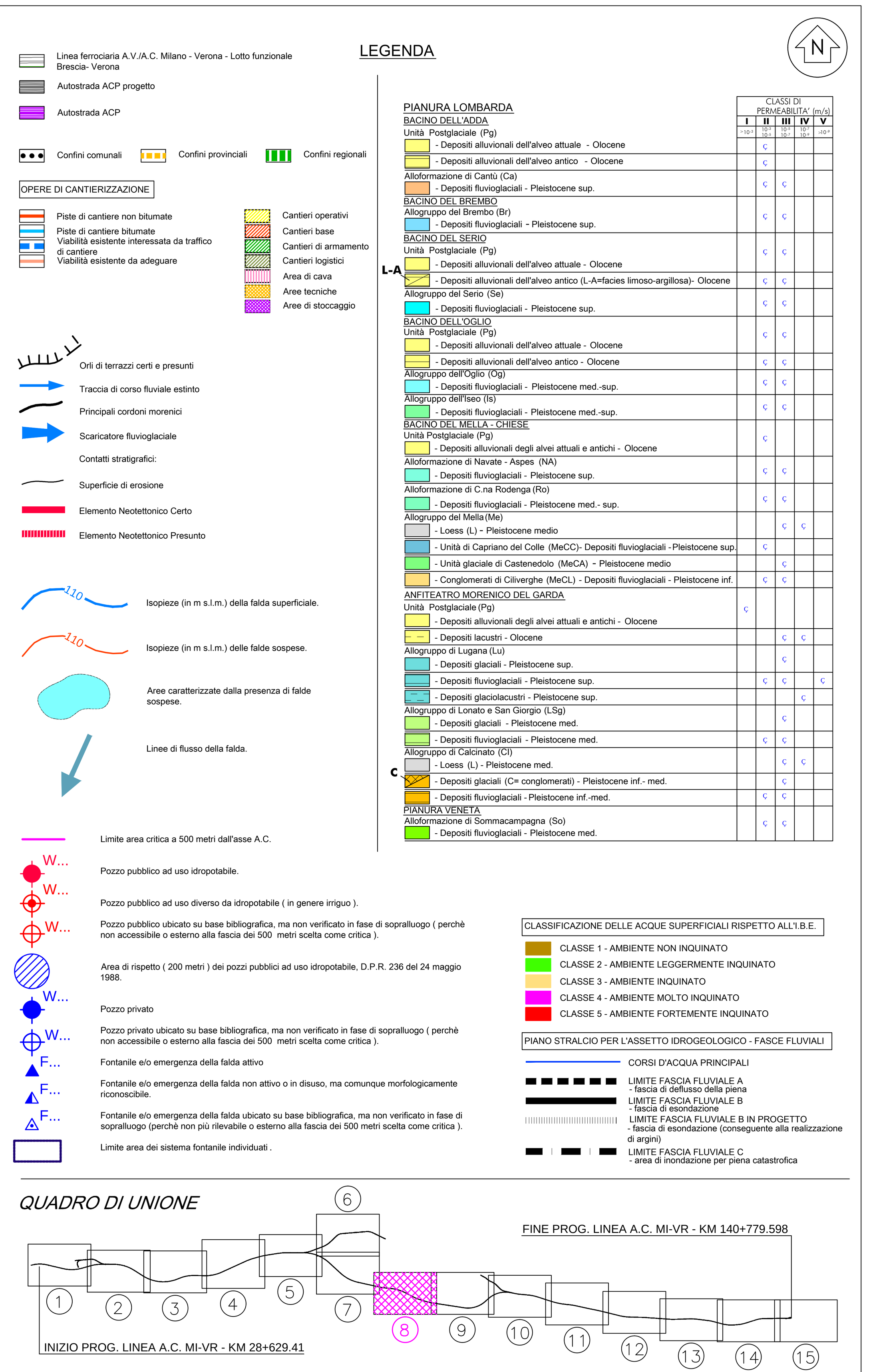

COMMITTENTE:

RFI RETE FERROVIARIA ITALIANA
GRUPPO FERROVIE DELLO STATO ITALIANE

ALTA SORVEGLIANZA:

ITALFERR
GRUPPO FERROVIE DELLO STATO ITALIANE

GENERAL CONTRACTOR:

Cepav due

INFRASTRUTTURE FERROVIARIE STRATEGICHE DEFINITE DALLA LEGGE OBIETTIVO N. 443/01

LINEA A.V. /A.C. TORINO - VENEZIA Tratta MILANO - VERONA
Lotto funzionale Brescia-Verona
PROGETTO DEFINITIVO

S.I.A. CANTIERIZZAZIONE
STUDIO DI IMPATTO AMBIENTALE
All. 5 - ACQUE SUPERFICIALI E ACQUE SOTTERRANEE TAV 8/15

ORDINE DEGLI INGEGNERI DELLA PROVINCIA DI MILANO
DOTT. ING. ROBERTO CAPRA
Sez. A Settori:
n. A 9137

IL PROGETTISTA INTEGRATORE
saipem spa
Tommaso Taranta
Dottore in Ingegneria Civile Iscritto all'albo degli Ingegneri della Provincia di Milano al n. A23408 - Sez. A Settori:
a) civile e ambientale b) industriale c) dell'informazione
Tel 02.52020537 - Fax 02.52020309
C.F. e P.IVA 00825790157

ALTA SORVEGLIANZA ITALFERR	Verificato	Data	Approvato	Data

COMMESSA	LOTTO	FASE	ENTE	TIPO DOC.	OPERA/DISCIPLINA	PROGR.	REV.	SCALA :
IN05	00	D	E2	N4	SA000A	143	1	1:10.000

PROGETTAZIONE GENERAL CONTRACTOR

Rev.	Data	Descrizione	Redatto	Data	Verificato	Data	Approvato	Data
0	31/03/14	EMISSIONE PER CDS	BERNINI	31/03/14	PADOVANI	31/03/14	LAZZARI	31/03/14
1	01/07/14	REVISIONE PER CDS	BERNINI	01/07/14	PADOVANI	01/07/14	LAZZARI	01/07/14
2								
3								

Autorizzato/Data
Consorzio
Cepav due
Project Director
(Ing. F. Lombardi)
Data:

Saipem S.p.a. COMM. 032121 | Data: 01/07/14 | Doc.N. IN0500DE2N4SA000A1431

Progetto cofinanziato dalla Unione Europea

CUP: F81H91000000008

Scala di plot: 1: