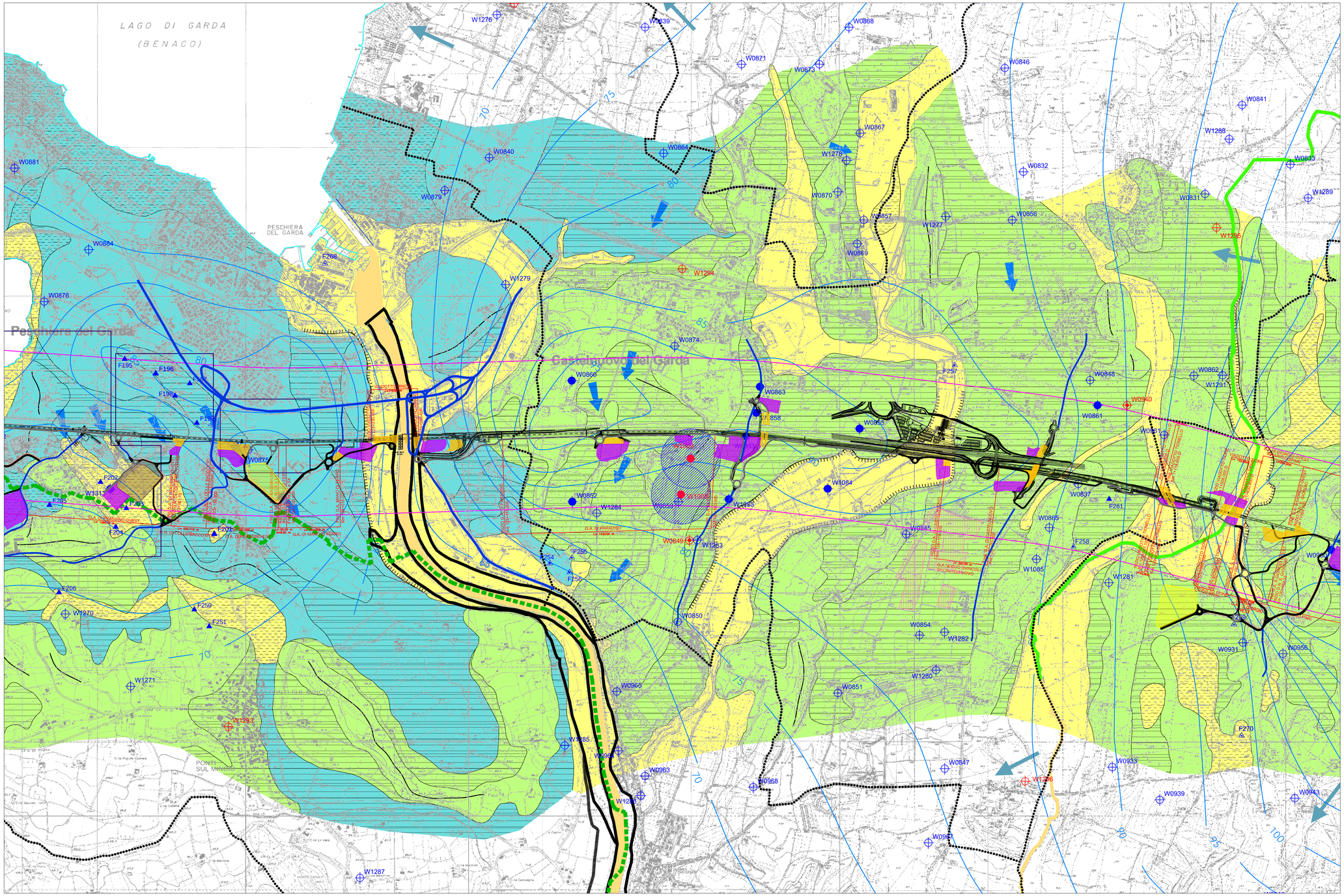

COMMITTENTE:

RFI RETE FERROVIARIA ITALIANA
GRUPPO FERROVIE DELLO STATO ITALIANE

ALTA SORVEGLIANZA:

ITALFERR
GRUPPO FERROVIE DELLO STATO ITALIANE

GENERAL CONTRACTOR:

Cepav due

INFRASTRUTTURE FERROVIARIE STRATEGICHE DEFINITE DALLA LEGGE OBIETTIVO N. 443/01

LINEA A.V. /A.C. TORINO - VENEZIA Tratta MILANO - VERONA
Lotto funzionale Brescia-Verona
PROGETTO DEFINITIVO

S.I.A. CANTIERIZZAZIONE
STUDIO DI IMPATTO AMBIENTALE
All. 5 - ACQUE SUPERFICIALI E ACQUE SOTTERRANEE - RV 13/15

IL PROGETTISTA INTEGRATORE
saipem spa
Tommaso Teerto
Dottore in Ingegneria Civile Iscritto all'Albo Degli Ingegneri della Provincia di Milano n. A24 dal 1963
Sede Legale: Via Cristoforo Colombo 160 00147 Roma Tel 0252051059 Fax 0252051009
Sede Operativa: Via Toscana 1 20136 Milano
DOTT. ING. ROBERTO GARISA Sez. A 5692 Prov. MILANO n. A 5692

ALTA SORVEGLIANZA ITALFERR

Verificato	Data	Approvato	Data

COMMESSA	LOTTO	FASE	ENTE	TIPO DOC.	OPERA/DISCIPLINA	PROGR.	REV.	SCALA :
IN05	00	D	E2	N4	SA000A	148	1	1:10.000

PROGETTAZIONE GENERAL CONTRACTOR

Rev.	Data	Descrizione	Redatto	Data	Verificato	Data	Approvato	Data
0	31/03/14	EMISSIONE PER CDS	BERNINI	31/03/14	PADOVANI	31/03/14	LAZZARI	31/03/14
1	01/07/14	REVISIONE PER CDS	MERONI	01/07/14	PADOVANI	01/07/14	LAZZARI	01/07/14
2								
3								

Autorizzato/Data
Consorzio Cepav due
Project Director
dott. F. Lombardi
Data:

Saipem S.p.a. COMM. 032121 Data: 01/07/14 Doc. N. IN0500DE2N4SA000A1481

Progetto cofinanziato dalla Unione Europea

CUP: F81H91000000008

Scala di plot: 1: