

PIANTA  
PLANT

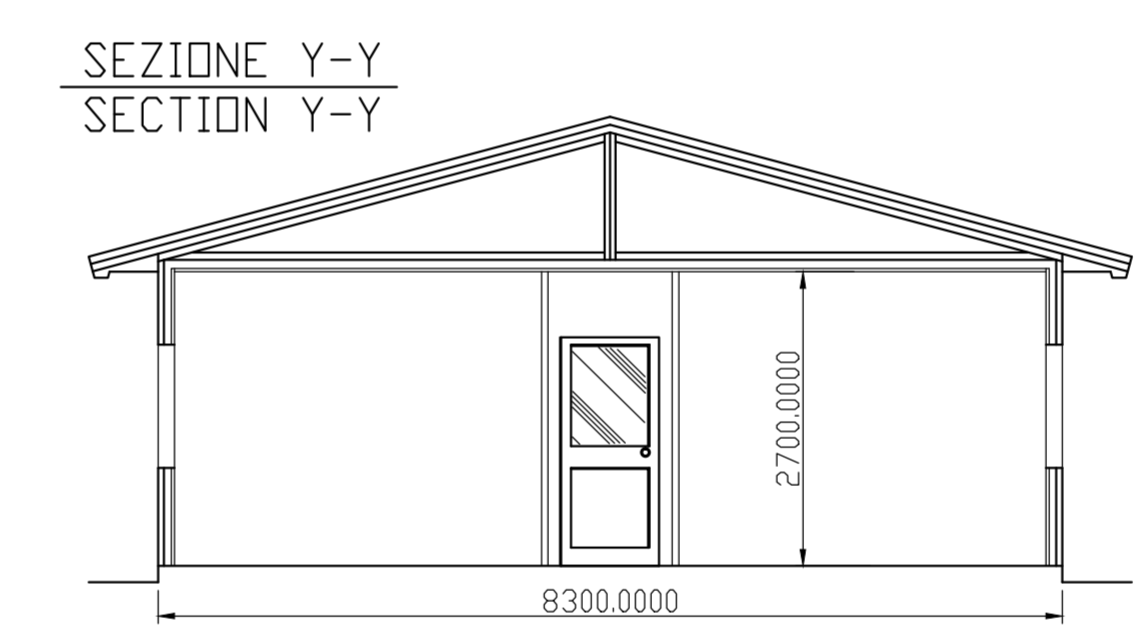
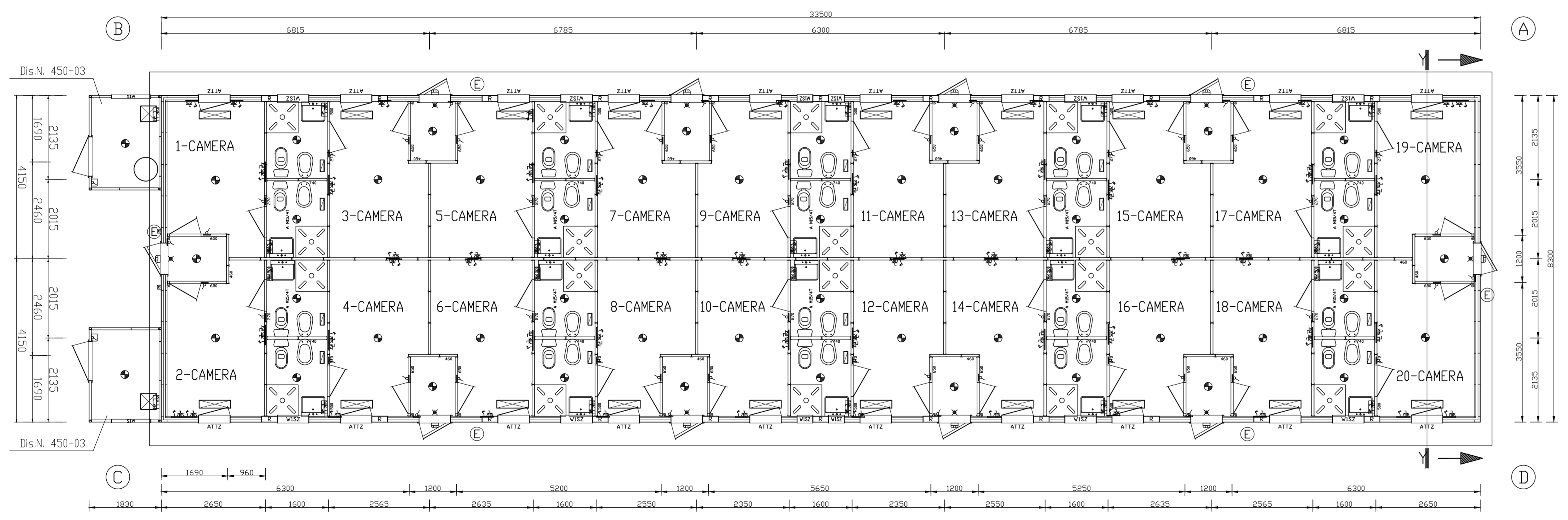

LOCALE	SUPERFICIE PAVIMENTO MQ.	SUPERFICIE FINESTRE MQ.	SUP.FIN./SUP.PAV. >1/8*0.125	BAGNO CDN ASPIRAZ. FORZATA
1-2	8.86	1.21	0.136	SI
3-4	9.14	1.21	0.132	AERAZIONE NATURALE
5-6	9.14	1.21	0.132	SI
7-8	8.55	1.21	0.141	AERAZIONE NATURALE
9-10	8.55	1.21	0.141	SI
11-12	8.55	1.21	0.141	AERAZIONE NATURALE
13-14	8.55	1.21	0.141	SI
15-16	9.14	1.21	0.132	AERAZIONE NATURALE
17-18	9.14	1.21	0.132	SI
19-20	8.86	1.21	0.136	AERAZIONE NATURALE

DISEGNI DI RIFERIMENTO	
DESCRIZIONE	CODICE
NOTE GENERALI	

COMMITTENTE:  **RFI**  
**RETE FERROVIARIA ITALIANA**  
 GRUPPO FERROVIE DELLO STATO ITALIANE

ALTA SORVEGLIANZA:  **ITALFERR**  
 GRUPPO RENOVATI DELLO STATO ITALIANE

GENERAL CONTRACTOR:  **Cepav due**

**INFRASTRUTTURE FERROVIARIE STRATEGICHE DEFINITE DALLA LEGGE OBIETTIVO N. 443/01**  
**LINEA A.V. /A.C. TORINO - VENEZIA Tratta MILANO - VERONA**  
**Lotto funzionale Brescia-Verona**  
**PROGETTO DEFINITIVO**

**PIANO PARTICOLAREGGIATO DELLA CANTIERIZZAZIONE**  
**TIPOLOGICI BARACCAMENTI: PREFABBRICATO AD USO DORMITORIO**

ALTA SORVEGLIANZA  **ITALFERR**

Verificato	Data	Approvato	Data
------------	------	-----------	------

COMMESSA LOTTO FASE ENTE TIPO DOC. OPERA/DISCIPLINA Progr. REV. SCALA  
**IN05 00 D E2 PA CA0000 023 0 1:100**

Rev.	Data	Descrizione	Redatto	Data	Verificato	Data	Approvato	Data
0	31/03/14	EMISSIONE PER CDS		31/03/14		31/03/14		31/03/14
1								
2								
3								

Autorezzato/Data:  **Cepav due**  
 Project Director  
 **Cepav due**

Salpem S.p.a. COMM. 032121 Data: 31/03/14 Doc: 31496\_03.dwg

Progetto cofinanziato dalla Unione Europea

CUP: F8H9F000000008

Scala di plot: 1:1