

PIANTA PIANO TERRA

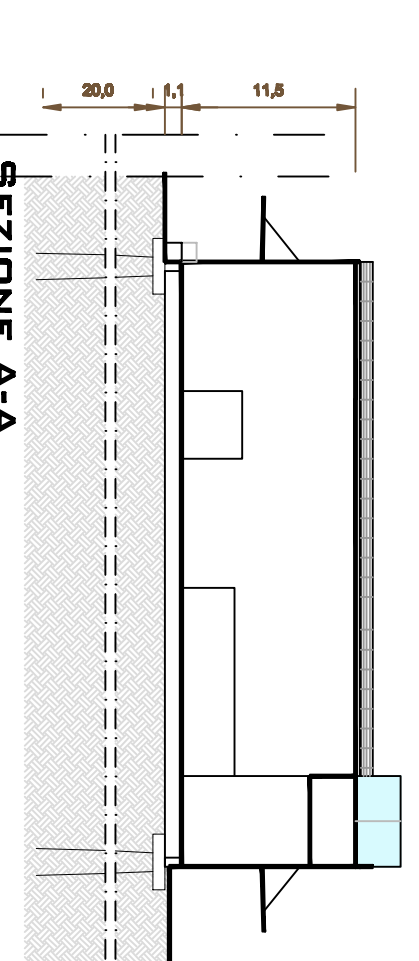

SEZIONE A-A

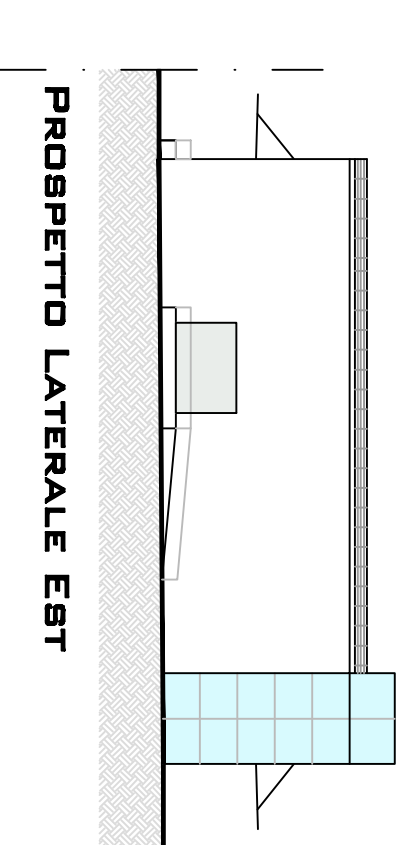

PROSPETTO LATERALE EST

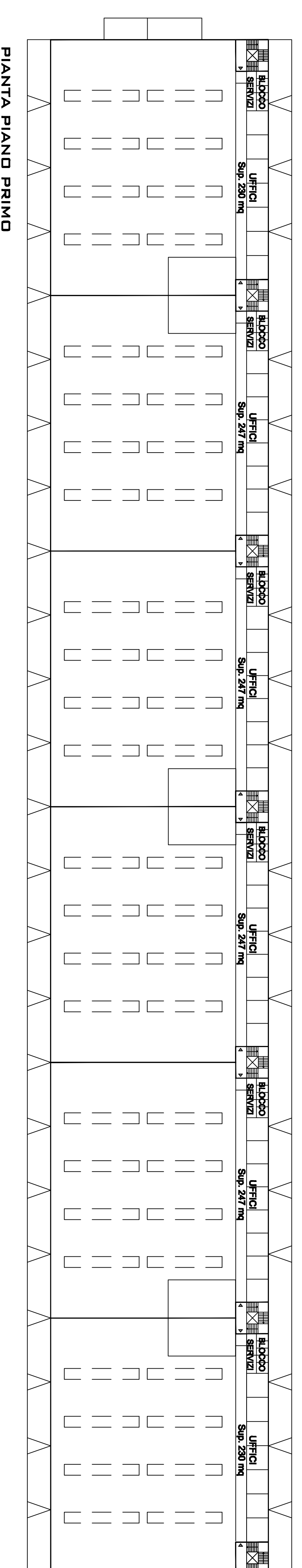

PIANTA PIANO PRIMO

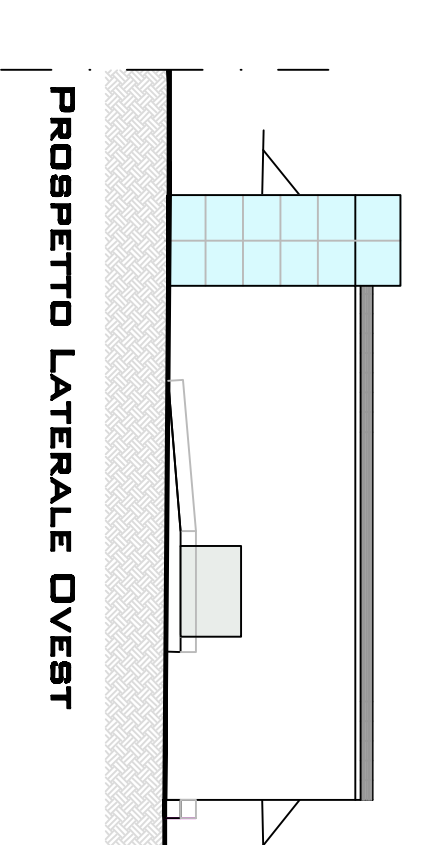

PROSPETTO LATERALE OVEST

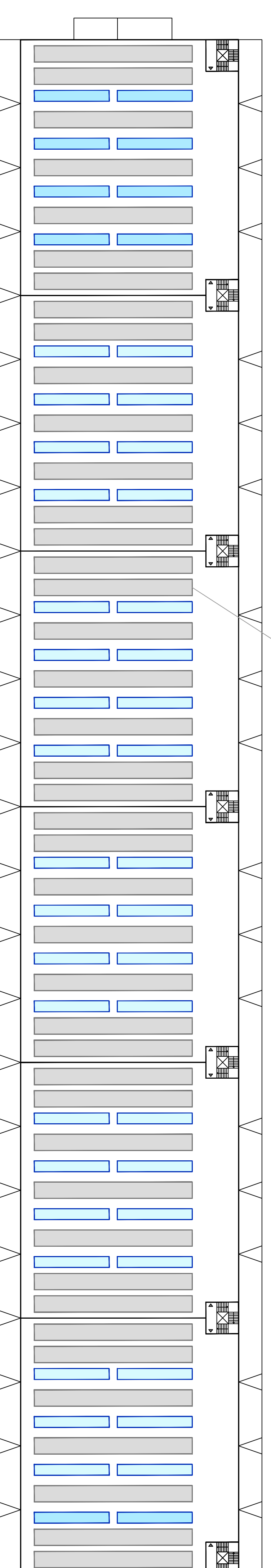

PIANTA PIANO COPERTURA

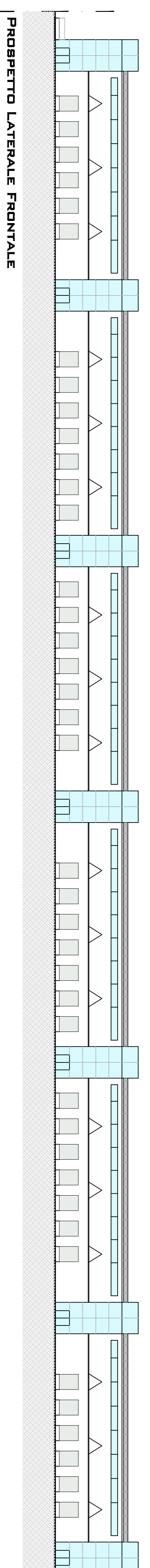

PROSPETTO LATERALE FRONTALE

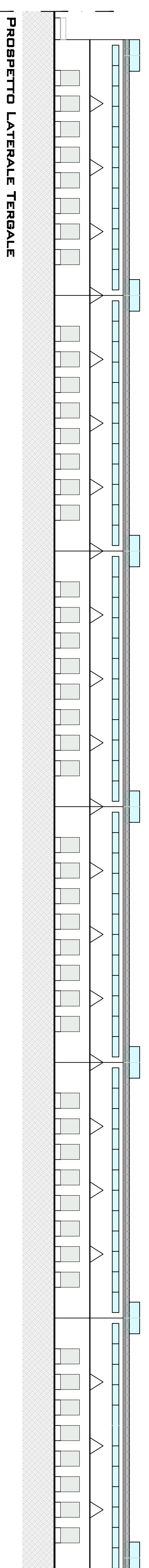

PROSPETTO LATERALE TERGALE

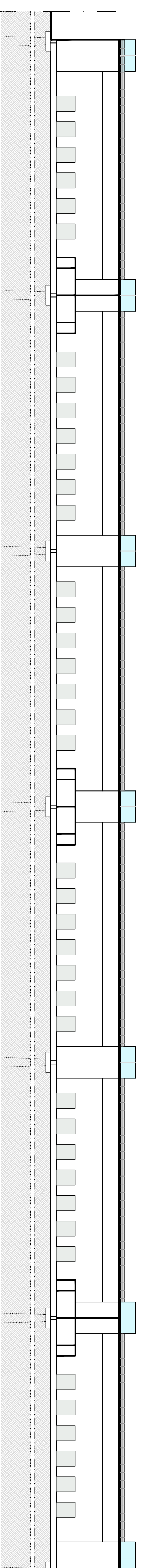

SEZIONE B - B

COMUNE DI PRATO
INTERPORTO DELLA TOSCANA CENTRALE



**PROGETTO DI AMPLIAMENTO
 DELL'INTERPORTO DELLA TOSCANA
 CENTRALE**

UBICAZIONE PROGETTO:

COMUNE DI CARRI BIENZIO

PROPONENTE:

INTERPORTO
 DELLA TOSCANA CENTRALE S.P.A.
 Via S. Giovanni, 4/4
 58100 Prato
CARLO LONDO
 PRESIDENTE
LUIGIANO PANNICCHIA
 DIRETTORE

TAV.
5

EDIFICIO 15B

SCALA
1:500

REV. 1 - DICEMBRE 2014