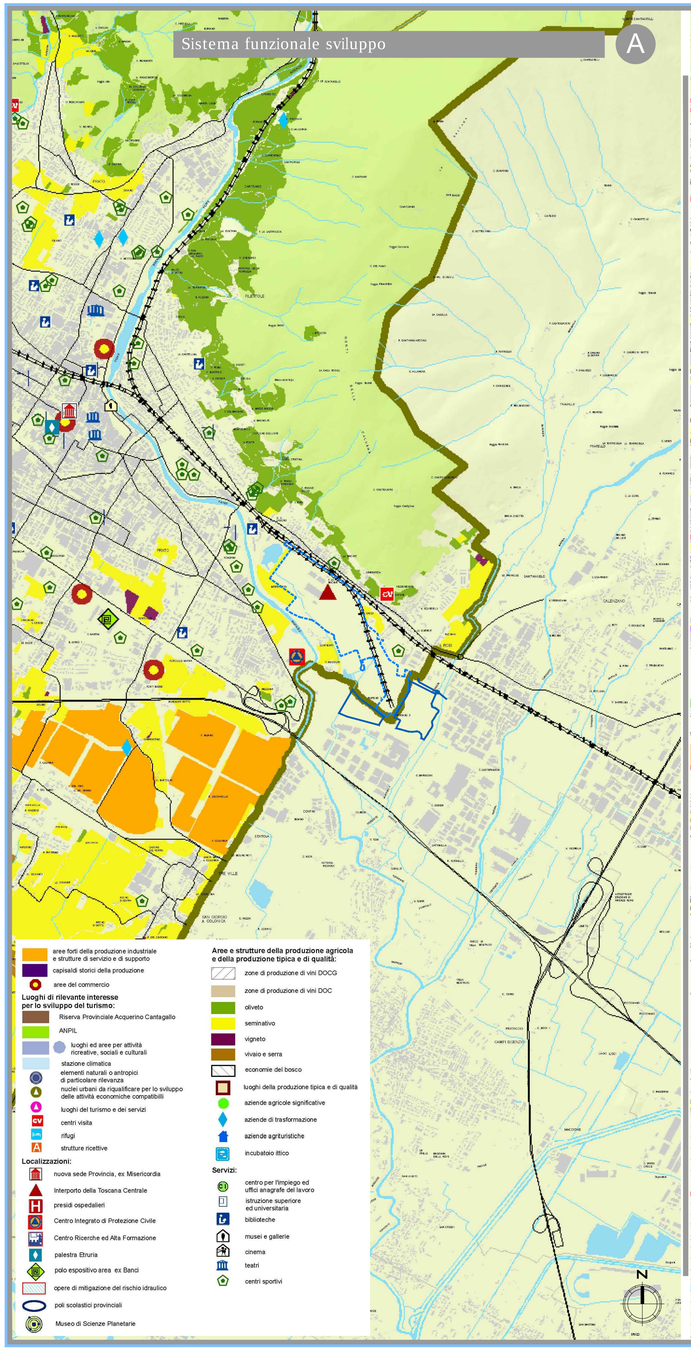

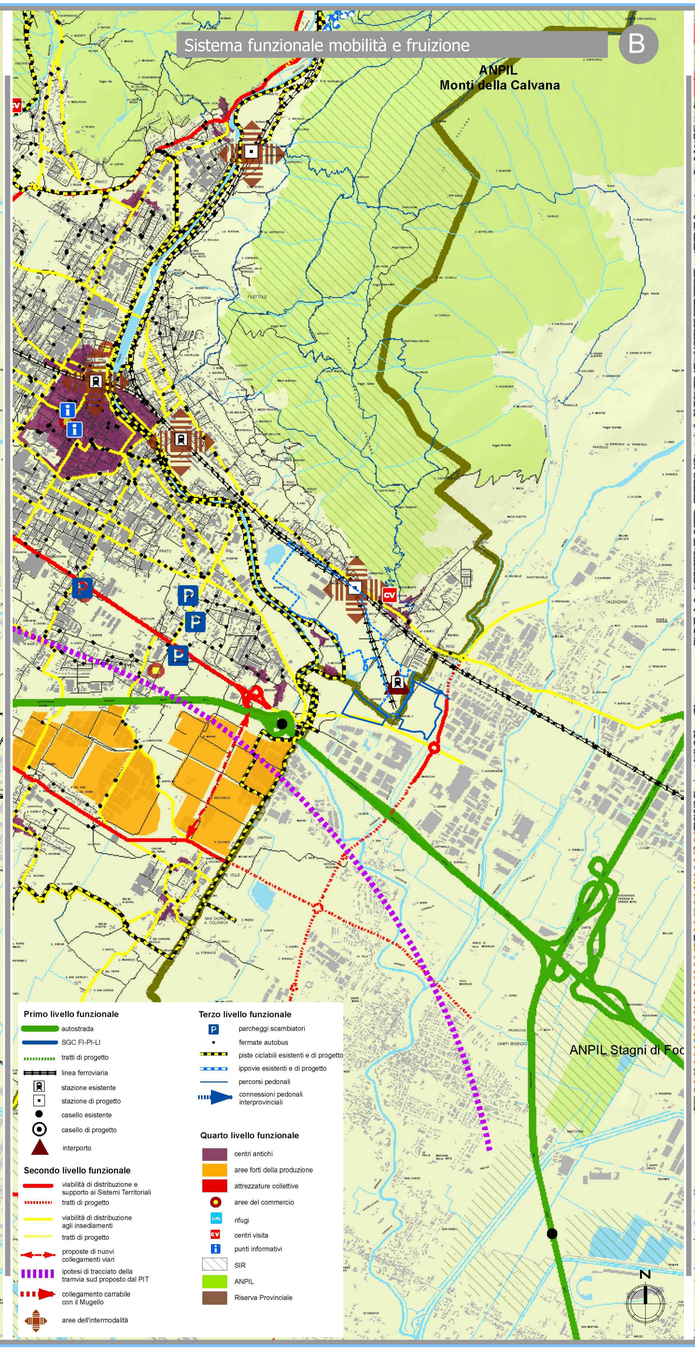

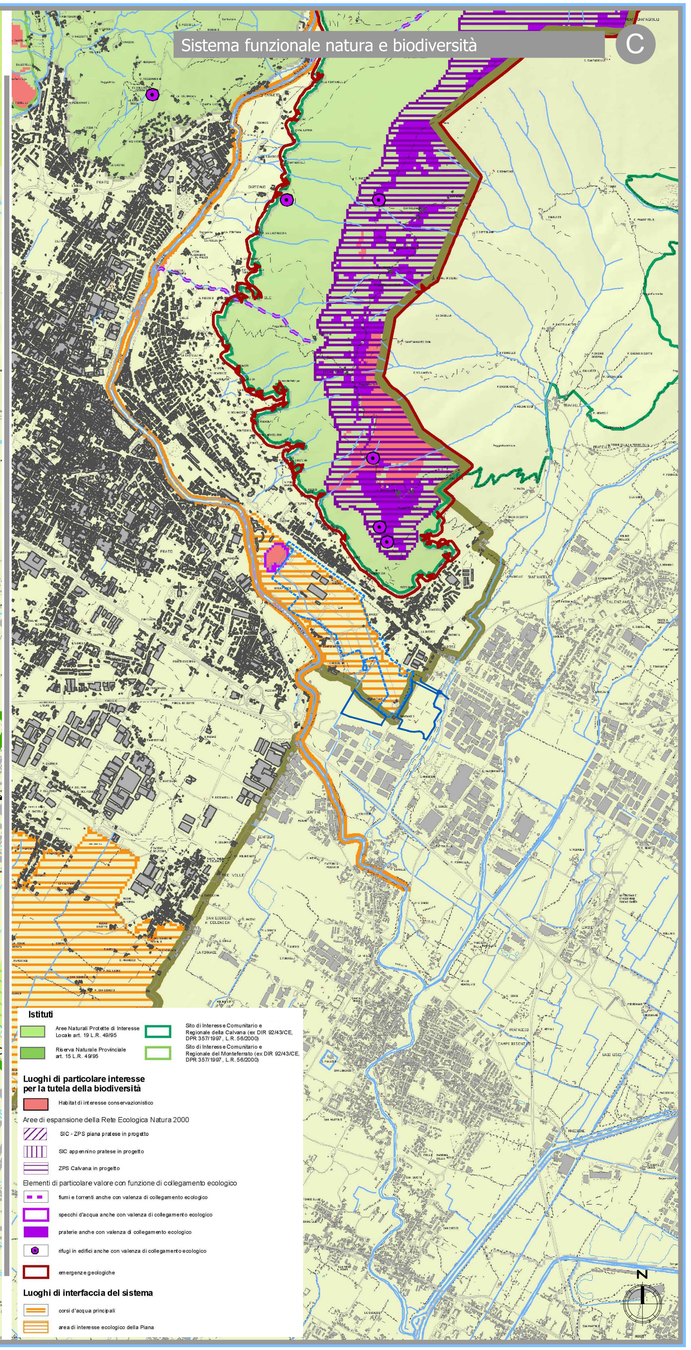

Legenda

Ambito attuale dell'Interporto della Toscana Centrale

Localizzazione delle opere in progetto

Sito di intervento

Realizzazione nuovo ponte

Nota: Provincia di Prato, Piano Territoriale di Coordinamento Provinciale, approvato con DCP n. 7 del 4/02/2009 - Elaborati di Piano: STT_02 Sistema funzionale natura e biodiversità, STT_03 Sistema funzionale mobilità e fruizione, STT_04 Sistema funzionale sviluppo

INTERPORTO DELLA TOSCANA CENTRALE

PROGETTO DI AMPLIAMENTO DELL'INTERPORTO

Studio di Impatto Ambientale

QUADRO DI RIFERIMENTO PROGRAMMATICO

iRide

Piano Territoriale di Coordinamento Provinciale di Prato

QPRM T02

Data: Novembre 2014

Scala 1:25.000