

A		2		3		4	
B		2		3		4	
C		2		3		4	
D		2		3		4	
E		2		3		4	

**TERNA RETE ITALIA Spa**  
 Direzione Territoriale Nord Est  
 Unità Progettazione e Realizzazione Impianti  
 Il Responsabile  
*M. Ferraglini*

REVISIONI	DATA	DESCRIZIONE	ELABORATO	VERIFICATO	APPROVATO
01	24/10/2014	Revisione a seguito approvazione del 24/10/2014	F. Bertozzi Venturini & Ass.	P. Venturini Venturini & Ass.	P. Venturini Venturini & Ass.
00	22/10/2014	Emissione per approvazione.	Studio Zenti Venturini & Ass.	Studio Zenti Venturini & Ass.	Studio Zenti Venturini & Ass.

CODIFICA ELABORATO APPALTATORE: Timbro e Firma del Collegio Sindacale  
 Logo Appaltatore:

dot. Geo. Pierluigi Venturini  
 dot. Geo. Piero Ferrali  
 via Ballo n. 6 - 47121 FORLÌ  
 tel. 0543.20127 (0543.30793)  
 email: venturini@ternaenergia.it  
 P. IVA 03379640402

REVISIONI	DATA	DESCRIZIONE	ELABORATO	ESAMINATO	ACCETTATO
00	24/10/2014	Prima emissione. Approvazione del 24/10/2014	P. Venturini Venturini & Ass.	R. Carletti N. Ferracini D. Neri D. Neri	N. Ferracini D. Neri

TIPOLOGIA DELL'ELABORATO	CODIFICA DELL'ELABORATO
Planimetria	DUJ2226B1BDX29143
PROGETTO	TITOLO
TE-DX-08-207	Riassetto Rete Elettrica Nazionale tra Colunga e Ferrara Elettrodotti a 132KV: Colunga - Altedo
RICAVATO DAL DOC. TERNA	Altedo - Ferrara Sud
CLASSIFICAZIONE DI SICUREZZA	STUDIO DI IMPATTO AMBIENTALE
	Carta della Pianificazione del Territorio (da P.T.C.P.) "Rischio sismico: carta delle aree suscettibili di effetti locali"
NOME DEL FILE	SCALA CAD
DUJ2226B1BDX29143.dwg	1 unità = 1 mm
FORMATO	1050 x 297
SCALA	1: 50000
FOGLIO	1 / 1

cartografia estratta da:

**Tavola 2 C**  
 Rischio sismico:  
 carta delle aree suscettibili di effetti locali  
 scala: 1:50.000 - foglio 1

**LEGENDA:**

**ESISTENTE**

- Tracciato aereo
- Tracciato interrato
- Elettrodotto esistente declassato a 132 kV
- Limite di territorio Comunale
- Limite di Provincia

**PROGETTO**

- Tracciato aereo
- Tracciato interrato
- Elettrodotto esistente da demolire
- Fascia di studio

**PROVINCIA DI BOLOGNA**

**COMUNE DI CASALE**

**COMUNE DI BENTIVOGLIO**

**COMUNE DI GRANAROLO DELL'EMILIA**

**COMUNE DI CASTENASO**

**COMUNE DI MALALBERGO**

**COMUNE DI BARICELLA**

**COMUNE DI MINERBIO**

**COMUNE DI BUDRIO**

**PROVINCIA DI FERRARA**

**PROVINCIA DI BOLOGNA**

**LINEA 132 KV N° 702 ALTEDO - FERRARA SUD**

**LINEA 220 KV N° 226 COLUNGA - PALO 130**

**132 KV COLUNGA - ALTEDO**

**132 KV COLUNGA - ALTEDO**

**132 KV COLUNGA - ALTEDO**

**132 KV COLUNGA - ALTEDO**

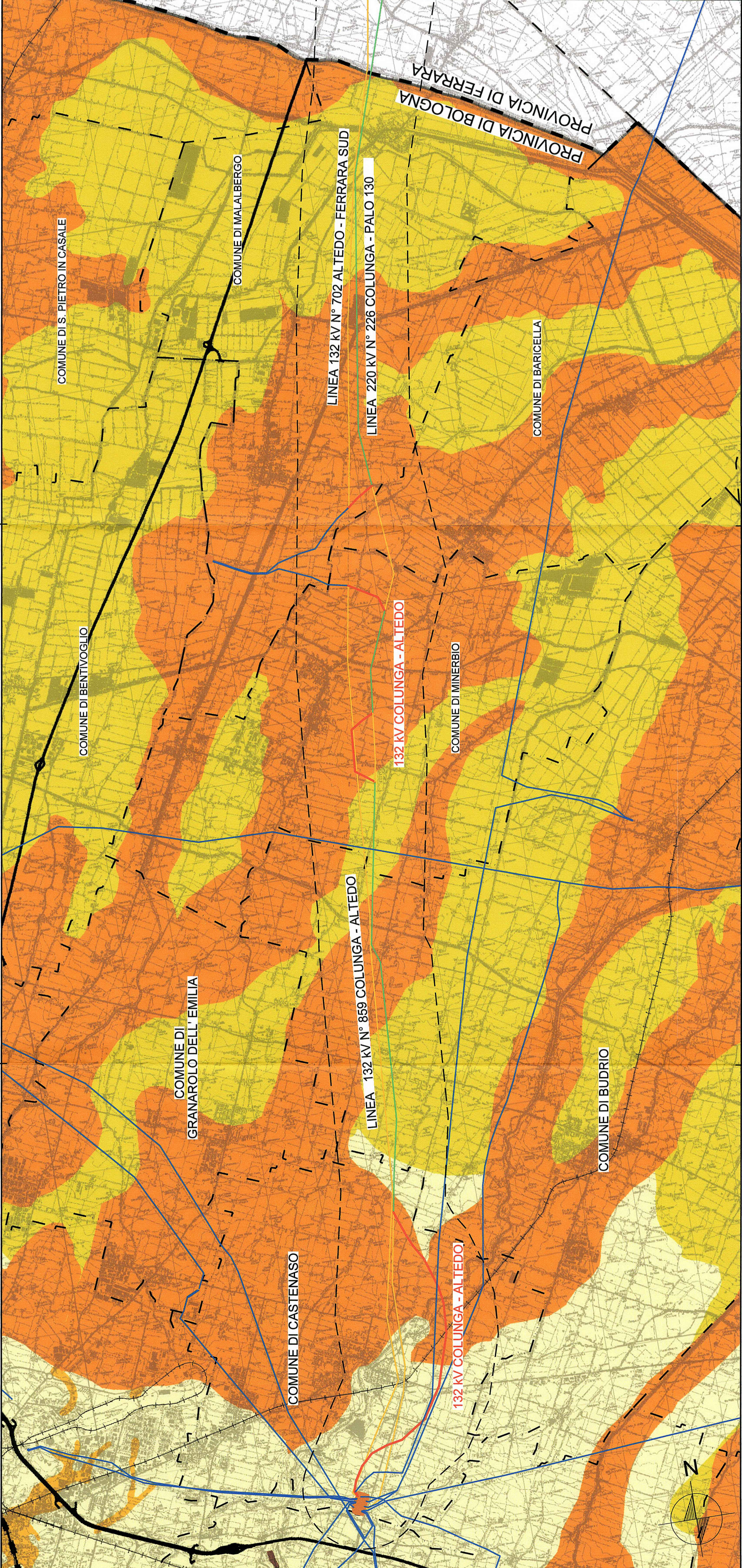

0