

| 1  | 2          | 3   | 4                           |   |                                     |             |           |            |           |    |            |   |                             |   |                                     |    |            |                             |                           |                             |                             |
|--|------------|---|-----------------------------|---|-------------------------------------|-------------|-----------|------------|-----------|----|------------|---|-----------------------------|---|-------------------------------------|----|------------|-----------------------------|---------------------------|-----------------------------|-----------------------------|
| A  | B          | C   | D                           |   |                                     |             |           |            |           |    |            |   |                             |   |                                     |    |            |                             |                           |                             |                             |
| A  | B          | C   | D                           |   |                                     |             |           |            |           |    |            |   |                             |   |                                     |    |            |                             |                           |                             |                             |
| <p><b>REVISIONI</b></p> <table border="1"> <tr> <th>N.</th> <th>DATA</th> <th>DESCRIZIONE</th> <th>ELABORATO</th> <th>VERIFICATO</th> <th>APPROVATO</th> </tr> <tr> <td>01</td> <td>24/10/2014</td> <td>Revisione a seguito approvazione del 24/10/2014</td> <td>F. Venturi<br/>Studio Zant</td> <td>P. Venturi<br/>Venturi &amp; As.</td> <td>P. Venturi<br/>Venturi &amp; As.</td> </tr> <tr> <td>02</td> <td>22/10/2014</td> <td>Emissione per approvazione.</td> <td>F. Venturi<br/>Studio Zant</td> <td>P. Venturi<br/>Venturi &amp; As.</td> <td>P. Venturi<br/>Venturi &amp; As.</td> </tr> </table>            |            |   |                             | N.  | DATA                                | DESCRIZIONE | ELABORATO | VERIFICATO | APPROVATO | 01 | 24/10/2014 | Revisione a seguito approvazione del 24/10/2014 | F. Venturi<br>Studio Zant   | P. Venturi<br>Venturi & As.                       | P. Venturi<br>Venturi & As.         | 02 | 22/10/2014 | Emissione per approvazione. | F. Venturi<br>Studio Zant | P. Venturi<br>Venturi & As. | P. Venturi<br>Venturi & As. |
| N.   | DATA       | DESCRIZIONE                                     | ELABORATO                   | VERIFICATO  | APPROVATO                           |             |           |            |           |    |            |   |                             |   |                                     |    |            |                             |                           |                             |                             |
| 01   | 24/10/2014 | Revisione a seguito approvazione del 24/10/2014 | F. Venturi<br>Studio Zant   | P. Venturi<br>Venturi & As.                       | P. Venturi<br>Venturi & As.         |             |           |            |           |    |            |   |                             |   |                                     |    |            |                             |                           |                             |                             |
| 02   | 22/10/2014 | Emissione per approvazione.                     | F. Venturi<br>Studio Zant   | P. Venturi<br>Venturi & As.                       | P. Venturi<br>Venturi & As.         |             |           |            |           |    |            |   |                             |   |                                     |    |            |                             |                           |                             |                             |
| <p><b>CODIFICA ELABORATO APPALTORE</b></p> <p>Elaborato: <b>ELABORATO</b> Verificato: <b>VERIFICATO</b> Approvato: <b>APPROVATO</b></p> <p>Logo Appaltatore: </p> <p>Logo Appaltatore: </p> <p>Logo Appaltatore: </p>  |            |   |                             |   |                                     |             |           |            |           |    |            |   |                             |   |                                     |    |            |                             |                           |                             |                             |
| <p><b>REVISIONI</b></p> <table border="1"> <tr> <th>N.</th> <th>DATA</th> <th>DESCRIZIONE</th> <th>ELABORATO</th> <th>VERIFICATO</th> <th>APPROVATO</th> </tr> <tr> <td>00</td> <td>24/10/2014</td> <td>Prima emissione. Approvazione del 24/10/2014</td> <td>P. Venturi<br/>Venturi &amp; As.</td> <td>R. Carilli<br/>N. Ferracin<br/>D. Neri<br/>ESAMINATO</td> <td>N. Ferracin<br/>D. Neri<br/>ACCETTATO</td> </tr> </table>  |            |   |                             | N.  | DATA                                | DESCRIZIONE | ELABORATO | VERIFICATO | APPROVATO | 00 | 24/10/2014 | Prima emissione. Approvazione del 24/10/2014    | P. Venturi<br>Venturi & As. | R. Carilli<br>N. Ferracin<br>D. Neri<br>ESAMINATO | N. Ferracin<br>D. Neri<br>ACCETTATO |    |            |                             |                           |                             |                             |
| N.   | DATA       | DESCRIZIONE                                     | ELABORATO                   | VERIFICATO  | APPROVATO                           |             |           |            |           |    |            |   |                             |   |                                     |    |            |                             |                           |                             |                             |
| 00   | 24/10/2014 | Prima emissione. Approvazione del 24/10/2014    | P. Venturi<br>Venturi & As. | R. Carilli<br>N. Ferracin<br>D. Neri<br>ESAMINATO | N. Ferracin<br>D. Neri<br>ACCETTATO |             |           |            |           |    |            |   |                             |   |                                     |    |            |                             |                           |                             |                             |
| <p><b>TITOLO</b></p> <p>Planimetria <b>DU22226B1BDX29146</b></p> <p>PROGETTO <b>Riassetto Rete Elettrica Nazionale tra Colunga e Ferrara Elettrodotto a 132kV: Colunga - Altedo Ferrara Sud - Centro Energia Altedo - Ferrara Sud</b></p> <p>TE-DX-08-207 <b>STUDIO DI IMPATTO AMBIENTALE</b></p> <p>RICAVATO DAL DOC. TERNA <b>Carta della Pianificazione del Territorio (da PTCP)</b></p> <p>CLASSIFICAZIONE DI SICUREZZA <b>"Rischio sismico - Carta provinciale delle aree suscettibili di effetti locali con iudugli e indici di potenziale di liquefazione"</b></p> <p>PROVINCIA <b>Provincia di Ferrara</b></p> |            |   |                             |   |                                     |             |           |            |           |    |            |   |                             |   |                                     |    |            |                             |                           |                             |                             |
| <p><b>SCALA CAD</b> 1 unità = 1 mm</p> <p><b>SCALA</b> 1:25000</p> <p><b>FORMATO</b> 1260 x 297</p> <p><b>FOGLIO</b> 1 / 1</p>   |            |   |                             |   |                                     |             |           |            |           |    |            |   |                             |   |                                     |    |            |                             |                           |                             |                             |

cartografia estratta da :

**PROVINCIA DI FERRARA**

**PIANO TERRITORIALE DI COORDINAMENTO PROVINCIALE**

Legge N° 142 del 08/06/1990 Art.15  
 Legge Regionale N° 6 del 30/01/1995 Art.2  
 Legge Regionale N° 20 del 24/03/2000 e s.m.i  
 Delibera della Giunta Regionale N° 20 del 20/01/1997 (Approvazione)  
 Pubblicato su B.U.R. Emilia Romagna n° 28 del 12/03/1997  
 Ultimo aggiornamento  
 Delibera C.P.N° 31 del 24/03/2010 (Approvazione)  
 Pubblicato sul B.U.R. Emilia Romagna n° 83 parte 2a del 23/06/2010  
 Delibera C.P. n° 32 del 29/05/2014 (Adozione)

**Rischio Sismico**

**Q.C.0.9.2**

**CARTA PROVINCIALE DELLE AREE SUSCETTIBILI DI EFFETTI LOCALI POTENZIALE DI LIQUEFAZIONE**

Scala 1:25.000

**LEGENDA :**

**PROGETTO**

- Tracciato aereo
- Tracciato interrato
- Elettrodotto esistente da demolire
- Fascia di studio

**ESISTENTE**

- Elettrodotto esistente
- Elettrodotto esistente declassato a 132 kV
- Limite di territorio Comunale
- Limite di Provincia

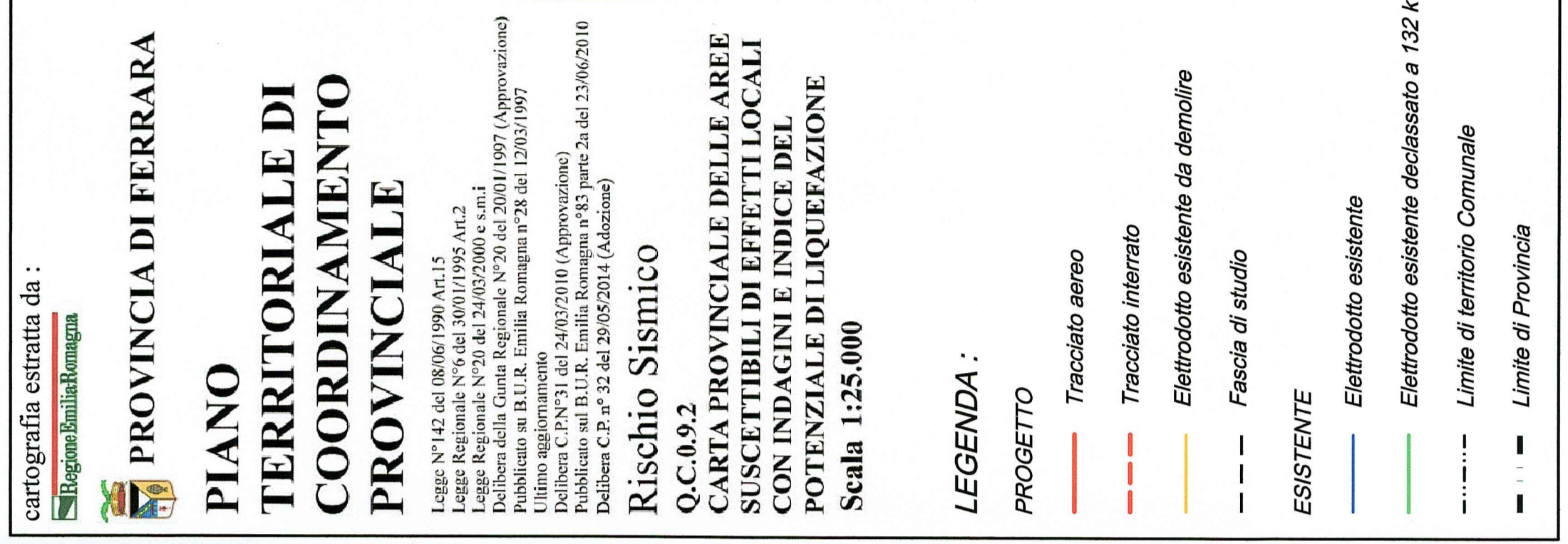

| 1  | 2          | 3   | 4                           |   |                                     |             |           |            |           |    |            |   |                             |   |                                     |    |            |                             |                           |                             |                             |
|--|------------|---|-----------------------------|---|-------------------------------------|-------------|-----------|------------|-----------|----|------------|---|-----------------------------|---|-------------------------------------|----|------------|-----------------------------|---------------------------|-----------------------------|-----------------------------|
| A  | B          | C   | D                           |   |                                     |             |           |            |           |    |            |   |                             |   |                                     |    |            |                             |                           |                             |                             |
| A  | B          | C   | D                           |   |                                     |             |           |            |           |    |            |   |                             |   |                                     |    |            |                             |                           |                             |                             |
| <p><b>REVISIONI</b></p> <table border="1"> <tr> <th>N.</th> <th>DATA</th> <th>DESCRIZIONE</th> <th>ELABORATO</th> <th>VERIFICATO</th> <th>APPROVATO</th> </tr> <tr> <td>01</td> <td>24/10/2014</td> <td>Revisione a seguito approvazione del 24/10/2014</td> <td>F. Venturi<br/>Studio Zant</td> <td>P. Venturi<br/>Venturi &amp; As.</td> <td>P. Venturi<br/>Venturi &amp; As.</td> </tr> <tr> <td>02</td> <td>22/10/2014</td> <td>Emissione per approvazione.</td> <td>F. Venturi<br/>Studio Zant</td> <td>P. Venturi<br/>Venturi &amp; As.</td> <td>P. Venturi<br/>Venturi &amp; As.</td> </tr> </table>            |            |   |                             | N.  | DATA                                | DESCRIZIONE | ELABORATO | VERIFICATO | APPROVATO | 01 | 24/10/2014 | Revisione a seguito approvazione del 24/10/2014 | F. Venturi<br>Studio Zant   | P. Venturi<br>Venturi & As.                       | P. Venturi<br>Venturi & As.         | 02 | 22/10/2014 | Emissione per approvazione. | F. Venturi<br>Studio Zant | P. Venturi<br>Venturi & As. | P. Venturi<br>Venturi & As. |
| N.   | DATA       | DESCRIZIONE                                     | ELABORATO                   | VERIFICATO  | APPROVATO                           |             |           |            |           |    |            |   |                             |   |                                     |    |            |                             |                           |                             |                             |
| 01   | 24/10/2014 | Revisione a seguito approvazione del 24/10/2014 | F. Venturi<br>Studio Zant   | P. Venturi<br>Venturi & As.                       | P. Venturi<br>Venturi & As.         |             |           |            |           |    |            |   |                             |   |                                     |    |            |                             |                           |                             |                             |
| 02   | 22/10/2014 | Emissione per approvazione.                     | F. Venturi<br>Studio Zant   | P. Venturi<br>Venturi & As.                       | P. Venturi<br>Venturi & As.         |             |           |            |           |    |            |   |                             |   |                                     |    |            |                             |                           |                             |                             |
| <p><b>CODIFICA ELABORATO APPALTORE</b></p> <p>Elaborato: <b>ELABORATO</b> Verificato: <b>VERIFICATO</b> Approvato: <b>APPROVATO</b></p> <p>Logo Appaltatore: </p> <p>Logo Appaltatore: </p> <p>Logo Appaltatore: </p>  |            |   |                             |   |                                     |             |           |            |           |    |            |   |                             |   |                                     |    |            |                             |                           |                             |                             |
| <p><b>REVISIONI</b></p> <table border="1"> <tr> <th>N.</th> <th>DATA</th> <th>DESCRIZIONE</th> <th>ELABORATO</th> <th>VERIFICATO</th> <th>APPROVATO</th> </tr> <tr> <td>00</td> <td>24/10/2014</td> <td>Prima emissione. Approvazione del 24/10/2014</td> <td>P. Venturi<br/>Venturi &amp; As.</td> <td>R. Carilli<br/>N. Ferracin<br/>D. Neri<br/>ESAMINATO</td> <td>N. Ferracin<br/>D. Neri<br/>ACCETTATO</td> </tr> </table>  |            |   |                             | N.  | DATA                                | DESCRIZIONE | ELABORATO | VERIFICATO | APPROVATO | 00 | 24/10/2014 | Prima emissione. Approvazione del 24/10/2014    | P. Venturi<br>Venturi & As. | R. Carilli<br>N. Ferracin<br>D. Neri<br>ESAMINATO | N. Ferracin<br>D. Neri<br>ACCETTATO |    |            |                             |                           |                             |                             |
| N.   | DATA       | DESCRIZIONE                                     | ELABORATO                   | VERIFICATO  | APPROVATO                           |             |           |            |           |    |            |   |                             |   |                                     |    |            |                             |                           |                             |                             |
| 00   | 24/10/2014 | Prima emissione. Approvazione del 24/10/2014    | P. Venturi<br>Venturi & As. | R. Carilli<br>N. Ferracin<br>D. Neri<br>ESAMINATO | N. Ferracin<br>D. Neri<br>ACCETTATO |             |           |            |           |    |            |   |                             |   |                                     |    |            |                             |                           |                             |                             |
| <p><b>TITOLO</b></p> <p>Planimetria <b>DU22226B1BDX29146</b></p> <p>PROGETTO <b>Riassetto Rete Elettrica Nazionale tra Colunga e Ferrara Elettrodotto a 132kV: Colunga - Altedo Ferrara Sud - Centro Energia Altedo - Ferrara Sud</b></p> <p>TE-DX-08-207 <b>STUDIO DI IMPATTO AMBIENTALE</b></p> <p>RICAVATO DAL DOC. TERNA <b>Carta della Pianificazione del Territorio (da PTCP)</b></p> <p>CLASSIFICAZIONE DI SICUREZZA <b>"Rischio sismico - Carta provinciale delle aree suscettibili di effetti locali con iudugli e indici di potenziale di liquefazione"</b></p> <p>PROVINCIA <b>Provincia di Ferrara</b></p> |            |   |                             |   |                                     |             |           |            |           |    |            |   |                             |   |                                     |    |            |                             |                           |                             |                             |
| <p><b>SCALA CAD</b> 1 unità = 1 mm</p> <p><b>SCALA</b> 1:25000</p> <p><b>FORMATO</b> 1260 x 297</p> <p><b>FOGLIO</b> 1 / 1</p>   |            |   |                             |   |                                     |             |           |            |           |    |            |   |                             |   |                                     |    |            |                             |                           |                             |                             |

cartografia estratta da :

**PROVINCIA DI FERRARA**

**PIANO TERRITORIALE DI COORDINAMENTO PROVINCIALE**

Legge N° 142 del 08/06/1990 Art.15  
 Legge Regionale N° 6 del 30/01/1995 Art.2  
 Legge Regionale N° 20 del 24/03/2000 e s.m.i  
 Delibera della Giunta Regionale N° 20 del 20/01/1997 (Approvazione)  
 Pubblicato su B.U.R. Emilia Romagna n° 28 del 12/03/1997  
 Ultimo aggiornamento  
 Delibera C.P.N° 31 del 24/03/2010 (Approvazione)  
 Pubblicato sul B.U.R. Emilia Romagna n° 83 parte 2a del 23/06/2010  
 Delibera C.P. n° 32 del 29/05/2014 (Adozione)

**Rischio Sismico**

**Q.C.0.9.2**

**CARTA PROVINCIALE DELLE AREE SUSCETTIBILI DI EFFETTI LOCALI POTENZIALE DI LIQUEFAZIONE**

Scala 1:25.000

**LEGENDA :**

**PROGETTO**

- Tracciato aereo
- Tracciato interrato
- Elettrodotto esistente da demolire
- Fascia di studio

**ESISTENTE**

- Elettrodotto esistente
- Elettrodotto esistente declassato a 132 kV
- Limite di territorio Comunale
- Limite di Provincia

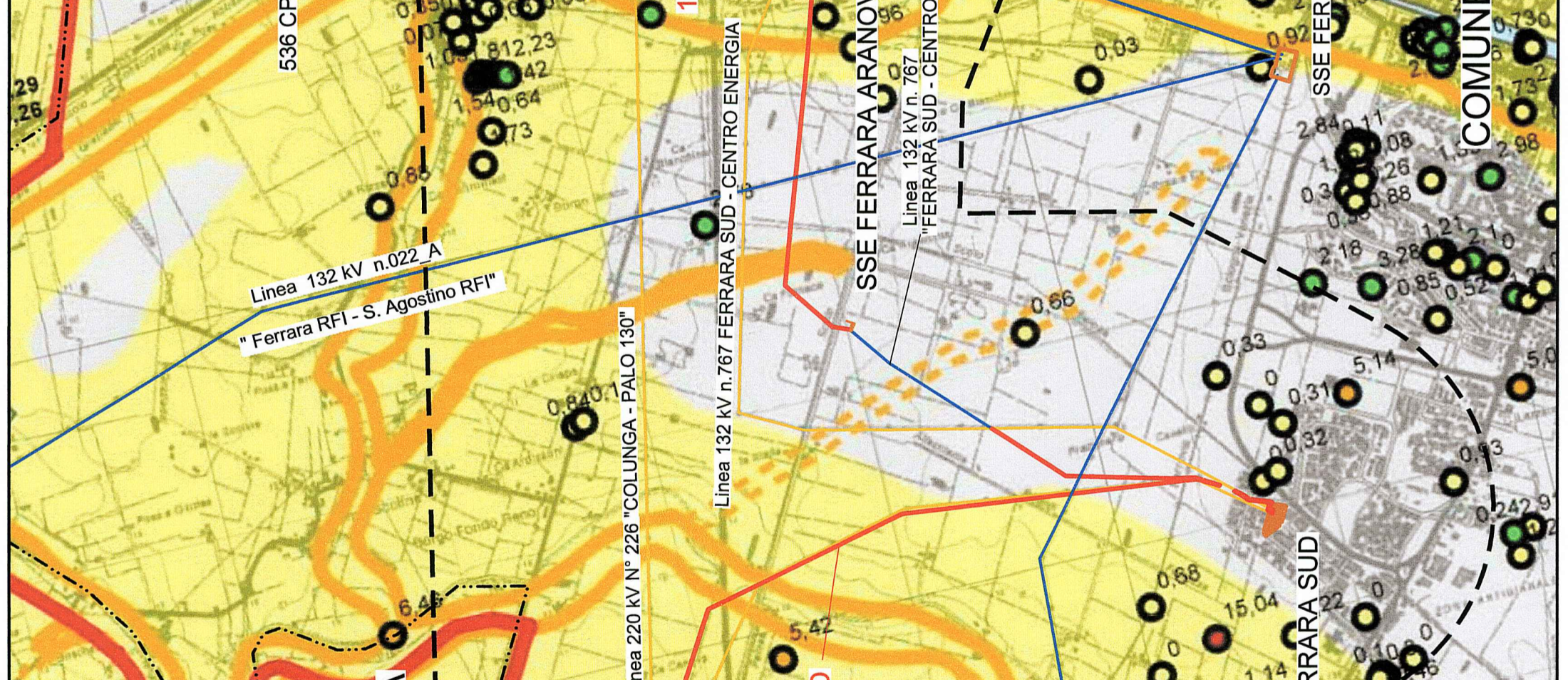

| 1  | 2          | 3   | 4                           |   |                                     |             |           |            |           |    |            |   |                             |   |                                     |    |            |                             |                           |                             |                             |
|--|------------|---|-----------------------------|---|-------------------------------------|-------------|-----------|------------|-----------|----|------------|---|-----------------------------|---|-------------------------------------|----|------------|-----------------------------|---------------------------|-----------------------------|-----------------------------|
| A  | B          | C   | D                           |   |                                     |             |           |            |           |    |            |   |                             |   |                                     |    |            |                             |                           |                             |                             |
| A  | B          | C   | D                           |   |                                     |             |           |            |           |    |            |   |                             |   |                                     |    |            |                             |                           |                             |                             |
| <p><b>REVISIONI</b></p> <table border="1"> <tr> <th>N.</th> <th>DATA</th> <th>DESCRIZIONE</th> <th>ELABORATO</th> <th>VERIFICATO</th> <th>APPROVATO</th> </tr> <tr> <td>01</td> <td>24/10/2014</td> <td>Revisione a seguito approvazione del 24/10/2014</td> <td>F. Venturi<br/>Studio Zant</td> <td>P. Venturi<br/>Venturi &amp; As.</td> <td>P. Venturi<br/>Venturi &amp; As.</td> </tr> <tr> <td>02</td> <td>22/10/2014</td> <td>Emissione per approvazione.</td> <td>F. Venturi<br/>Studio Zant</td> <td>P. Venturi<br/>Venturi &amp; As.</td> <td>P. Venturi<br/>Venturi &amp; As.</td> </tr> </table>            |            |   |                             | N.  | DATA                                | DESCRIZIONE | ELABORATO | VERIFICATO | APPROVATO | 01 | 24/10/2014 | Revisione a seguito approvazione del 24/10/2014 | F. Venturi<br>Studio Zant   | P. Venturi<br>Venturi & As.                       | P. Venturi<br>Venturi & As.         | 02 | 22/10/2014 | Emissione per approvazione. | F. Venturi<br>Studio Zant | P. Venturi<br>Venturi & As. | P. Venturi<br>Venturi & As. |
| N.   | DATA       | DESCRIZIONE                                     | ELABORATO                   | VERIFICATO  | APPROVATO                           |             |           |            |           |    |            |   |                             |   |                                     |    |            |                             |                           |                             |                             |
| 01   | 24/10/2014 | Revisione a seguito approvazione del 24/10/2014 | F. Venturi<br>Studio Zant   | P. Venturi<br>Venturi & As.                       | P. Venturi<br>Venturi & As.         |             |           |            |           |    |            |   |                             |   |                                     |    |            |                             |                           |                             |                             |
| 02   | 22/10/2014 | Emissione per approvazione.                     | F. Venturi<br>Studio Zant   | P. Venturi<br>Venturi & As.                       | P. Venturi<br>Venturi & As.         |             |           |            |           |    |            |   |                             |   |                                     |    |            |                             |                           |                             |                             |
| <p><b>CODIFICA ELABORATO APPALTORE</b></p> <p>Elaborato: <b>ELABORATO</b> Verificato: <b>VERIFICATO</b> Approvato: <b>APPROVATO</b></p> <p>Logo Appaltatore: </p> <p>Logo Appaltatore: </p> <p>Logo Appaltatore: </p>  |            |   |                             |   |                                     |             |           |            |           |    |            |   |                             |   |                                     |    |            |                             |                           |                             |                             |
| <p><b>REVISIONI</b></p> <table border="1"> <tr> <th>N.</th> <th>DATA</th> <th>DESCRIZIONE</th> <th>ELABORATO</th> <th>VERIFICATO</th> <th>APPROVATO</th> </tr> <tr> <td>00</td> <td>24/10/2014</td> <td>Prima emissione. Approvazione del 24/10/2014</td> <td>P. Venturi<br/>Venturi &amp; As.</td> <td>R. Carilli<br/>N. Ferracin<br/>D. Neri<br/>ESAMINATO</td> <td>N. Ferracin<br/>D. Neri<br/>ACCETTATO</td> </tr> </table>  |            |   |                             | N.  | DATA                                | DESCRIZIONE | ELABORATO | VERIFICATO | APPROVATO | 00 | 24/10/2014 | Prima emissione. Approvazione del 24/10/2014    | P. Venturi<br>Venturi & As. | R. Carilli<br>N. Ferracin<br>D. Neri<br>ESAMINATO | N. Ferracin<br>D. Neri<br>ACCETTATO |    |            |                             |                           |                             |                             |
| N.   | DATA       | DESCRIZIONE                                     | ELABORATO                   | VERIFICATO  | APPROVATO                           |             |           |            |           |    |            |   |                             |   |                                     |    |            |                             |                           |                             |                             |
| 00   | 24/10/2014 | Prima emissione. Approvazione del 24/10/2014    | P. Venturi<br>Venturi & As. | R. Carilli<br>N. Ferracin<br>D. Neri<br>ESAMINATO | N. Ferracin<br>D. Neri<br>ACCETTATO |             |           |            |           |    |            |   |                             |   |                                     |    |            |                             |                           |                             |                             |
| <p><b>TITOLO</b></p> <p>Planimetria <b>DU22226B1BDX29146</b></p> <p>PROGETTO <b>Riassetto Rete Elettrica Nazionale tra Colunga e Ferrara Elettrodotto a 132kV: Colunga - Altedo Ferrara Sud - Centro Energia Altedo - Ferrara Sud</b></p> <p>TE-DX-08-207 <b>STUDIO DI IMPATTO AMBIENTALE</b></p> <p>RICAVATO DAL DOC. TERNA <b>Carta della Pianificazione del Territorio (da PTCP)</b></p> <p>CLASSIFICAZIONE DI SICUREZZA <b>"Rischio sismico - Carta provinciale delle aree suscettibili di effetti locali con iudugli e indici di potenziale di liquefazione"</b></p> <p>PROVINCIA <b>Provincia di Ferrara</b></p> |            |   |                             |   |                                     |             |           |            |           |    |            |   |                             |   |                                     |    |            |                             |                           |                             |                             |
| <p><b>SCALA CAD</b> 1 unità = 1 mm</p> <p><b>SCALA</b> 1:25000</p> <p><b>FORMATO</b> 1260 x 297</p> <p><b>FOGLIO</b> 1 / 1</p>   |            |   |                             |   |                                     |             |           |            |           |    |            |   |                             |   |                                     |    |            |                             |                           |                             |                             |

cartografia estratta da :

**PROVINCIA DI FERRARA**

**PIANO TERRITORIALE DI COORDINAMENTO PROVINCIALE**

Legge N° 142 del 08/06/1990 Art.15  
 Legge Regionale N° 6 del 30/01/1995 Art.2  
 Legge Regionale N° 20 del 24/03/2000 e s.m.i  
 Delibera della Giunta Regionale N° 20 del 20/01/1997 (Approvazione)  
 Pubblicato su B.U.R. Emilia Romagna n° 28 del 12/03/1997  
 Ultimo aggiornamento  
 Delibera C.P.N° 31 del 24/03/2010 (Approvazione)  
 Pubblicato sul B.U.R. Emilia Romagna n° 83 parte 2a del 23/06/2010  
 Delibera C.P. n° 32 del 29/05/2014 (Adozione)

**Rischio Sismico**

**Q.C.0.9.2**

**CARTA PROVINCIALE DELLE AREE SUSCETTIBILI DI EFFETTI LOCALI POTENZIALE DI LIQUEFAZIONE**

Scala 1:25.000

**LEGENDA :**

**PROGETTO**

- Tracciato aereo
- Tracciato interrato
- Elettrodotto esistente da demolire
- Fascia di studio

**ESISTENTE**

- Elettrodotto esistente
- Elettrodotto esistente declassato a 132 kV
- Limite di territorio Comunale
- Limite di Provincia

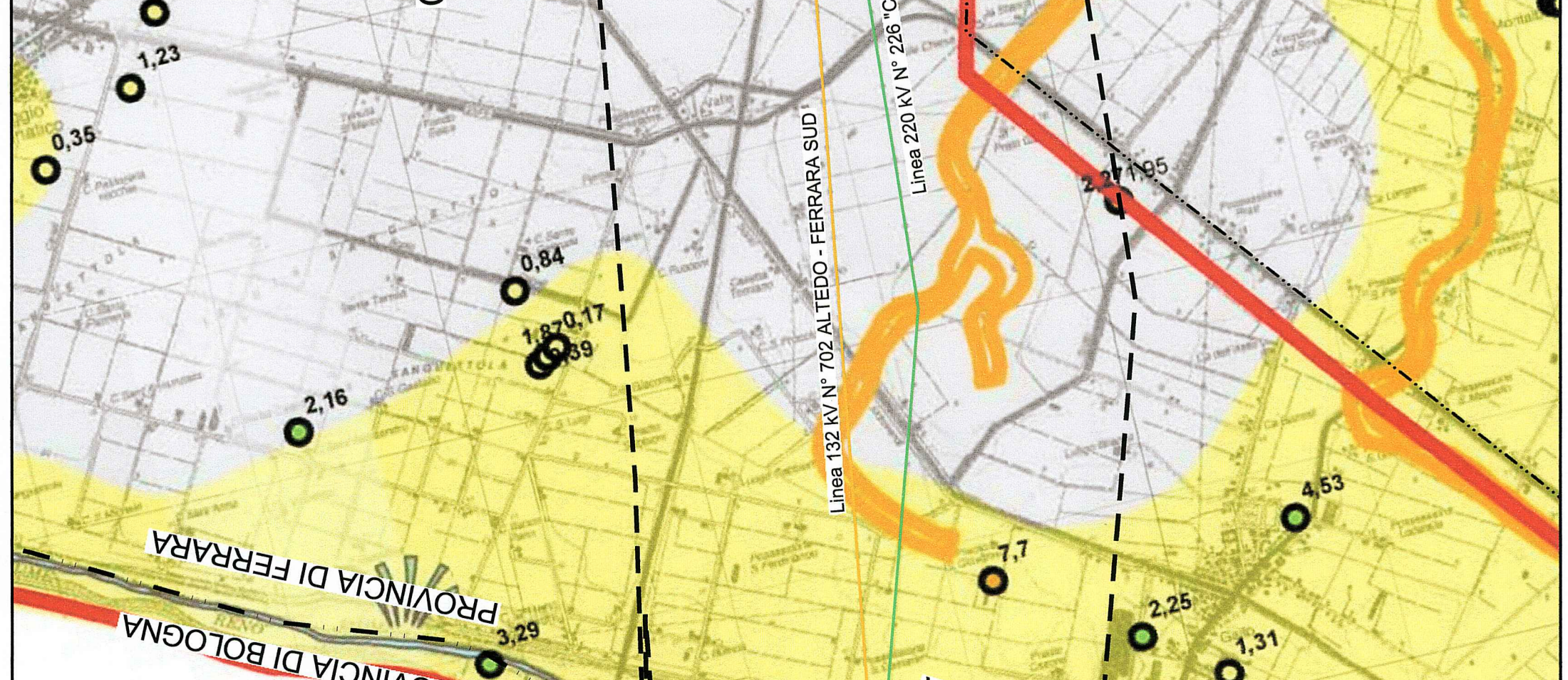

| 1  | 2          | 3   | 4                           |   |                                     |             |           |            |           |    |            |   |                             |   |                                     |    |            |                             |                           |                             |                             |
|--|------------|---|-----------------------------|---|-------------------------------------|-------------|-----------|------------|-----------|----|------------|---|-----------------------------|---|-------------------------------------|----|------------|-----------------------------|---------------------------|-----------------------------|-----------------------------|
| A  | B          | C   | D                           |   |                                     |             |           |            |           |    |            |   |                             |   |                                     |    |            |                             |                           |                             |                             |
| A  | B          | C   | D                           |   |                                     |             |           |            |           |    |            |   |                             |   |                                     |    |            |                             |                           |                             |                             |
| <p><b>REVISIONI</b></p> <table border="1"> <tr> <th>N.</th> <th>DATA</th> <th>DESCRIZIONE</th> <th>ELABORATO</th> <th>VERIFICATO</th> <th>APPROVATO</th> </tr> <tr> <td>01</td> <td>24/10/2014</td> <td>Revisione a seguito approvazione del 24/10/2014</td> <td>F. Venturi<br/>Studio Zant</td> <td>P. Venturi<br/>Venturi &amp; As.</td> <td>P. Venturi<br/>Venturi &amp; As.</td> </tr> <tr> <td>02</td> <td>22/10/2014</td> <td>Emissione per approvazione.</td> <td>F. Venturi<br/>Studio Zant</td> <td>P. Venturi<br/>Venturi &amp; As.</td> <td>P. Venturi<br/>Venturi &amp; As.</td> </tr> </table>            |            |   |                             | N.  | DATA                                | DESCRIZIONE | ELABORATO | VERIFICATO | APPROVATO | 01 | 24/10/2014 | Revisione a seguito approvazione del 24/10/2014 | F. Venturi<br>Studio Zant   | P. Venturi<br>Venturi & As.                       | P. Venturi<br>Venturi & As.         | 02 | 22/10/2014 | Emissione per approvazione. | F. Venturi<br>Studio Zant | P. Venturi<br>Venturi & As. | P. Venturi<br>Venturi & As. |
| N.   | DATA       | DESCRIZIONE                                     | ELABORATO                   | VERIFICATO  | APPROVATO                           |             |           |            |           |    |            |   |                             |   |                                     |    |            |                             |                           |                             |                             |
| 01   | 24/10/2014 | Revisione a seguito approvazione del 24/10/2014 | F. Venturi<br>Studio Zant   | P. Venturi<br>Venturi & As.                       | P. Venturi<br>Venturi & As.         |             |           |            |           |    |            |   |                             |   |                                     |    |            |                             |                           |                             |                             |
| 02   | 22/10/2014 | Emissione per approvazione.                     | F. Venturi<br>Studio Zant   | P. Venturi<br>Venturi & As.                       | P. Venturi<br>Venturi & As.         |             |           |            |           |    |            |   |                             |   |                                     |    |            |                             |                           |                             |                             |
| <p><b>CODIFICA ELABORATO APPALTORE</b></p> <p>Elaborato: <b>ELABORATO</b> Verificato: <b>VERIFICATO</b> Approvato: <b>APPROVATO</b></p> <p>Logo Appaltatore: </p> <p>Logo Appaltatore: </p> <p>Logo Appaltatore: </p>  |            |   |                             |   |                                     |             |           |            |           |    |            |   |                             |   |                                     |    |            |                             |                           |                             |                             |
| <p><b>REVISIONI</b></p> <table border="1"> <tr> <th>N.</th> <th>DATA</th> <th>DESCRIZIONE</th> <th>ELABORATO</th> <th>VERIFICATO</th> <th>APPROVATO</th> </tr> <tr> <td>00</td> <td>24/10/2014</td> <td>Prima emissione. Approvazione del 24/10/2014</td> <td>P. Venturi<br/>Venturi &amp; As.</td> <td>R. Carilli<br/>N. Ferracin<br/>D. Neri<br/>ESAMINATO</td> <td>N. Ferracin<br/>D. Neri<br/>ACCETTATO</td> </tr> </table>  |            |   |                             | N.  | DATA                                | DESCRIZIONE | ELABORATO | VERIFICATO | APPROVATO | 00 | 24/10/2014 | Prima emissione. Approvazione del 24/10/2014    | P. Venturi<br>Venturi & As. | R. Carilli<br>N. Ferracin<br>D. Neri<br>ESAMINATO | N. Ferracin<br>D. Neri<br>ACCETTATO |    |            |                             |                           |                             |                             |
| N.   | DATA       | DESCRIZIONE                                     | ELABORATO                   | VERIFICATO  | APPROVATO                           |             |           |            |           |    |            |   |                             |   |                                     |    |            |                             |                           |                             |                             |
| 00   | 24/10/2014 | Prima emissione. Approvazione del 24/10/2014    | P. Venturi<br>Venturi & As. | R. Carilli<br>N. Ferracin<br>D. Neri<br>ESAMINATO | N. Ferracin<br>D. Neri<br>ACCETTATO |             |           |            |           |    |            |   |                             |   |                                     |    |            |                             |                           |                             |                             |
| <p><b>TITOLO</b></p> <p>Planimetria <b>DU22226B1BDX29146</b></p> <p>PROGETTO <b>Riassetto Rete Elettrica Nazionale tra Colunga e Ferrara Elettrodotto a 132kV: Colunga - Altedo Ferrara Sud - Centro Energia Altedo - Ferrara Sud</b></p> <p>TE-DX-08-207 <b>STUDIO DI IMPATTO AMBIENTALE</b></p> <p>RICAVATO DAL DOC. TERNA <b>Carta della Pianificazione del Territorio (da PTCP)</b></p> <p>CLASSIFICAZIONE DI SICUREZZA <b>"Rischio sismico - Carta provinciale delle aree suscettibili di effetti locali con iudugli e indici di potenziale di liquefazione"</b></p> <p>PROVINCIA <b>Provincia di Ferrara</b></p> |            |   |                             |   |                                     |             |           |            |           |    |            |   |                             |   |                                     |    |            |                             |                           |                             |                             |
| <p><b>SCALA CAD</b> 1 unità = 1 mm</p> <p><b>SCALA</b> 1:25000</p> <p><b>FORMATO</b> 1260 x 297</p> <p><b>FOGLIO</b> 1 / 1</p>   |            |   |                             |   |                                     |             |           |            |           |    |            |   |                             |   |                                     |    |            |                             |                           |                             |                             |