	<b>eni S.p.A.</b> <b>Distretto</b> <b>Centro</b> <b>Settentrionale</b>	Data Ottobre 2014	<b>Doc. SICS 207</b> <b>Studio di Impatto Ambientale</b> <b>Pozzo esplorativo Carpignano Sesia 1 Dir</b>	Allegato 1.10
---	---	-------------------------	--	---------------

## **ALLEGATO 1.10**

### **Documentazione fotografica**





Foto 0: punti di ripresa fotografica dell'area individuata per la realizzazione del pozzo Carpignano Sesia 1Dir



Foto 1. Panoramica dell'area della futura postazione Carpignano Sesia 1 Dir dalla roggia che ne costeggia il lato Est. Direzione di scatto Nord – Ovest

**Foto 2.**

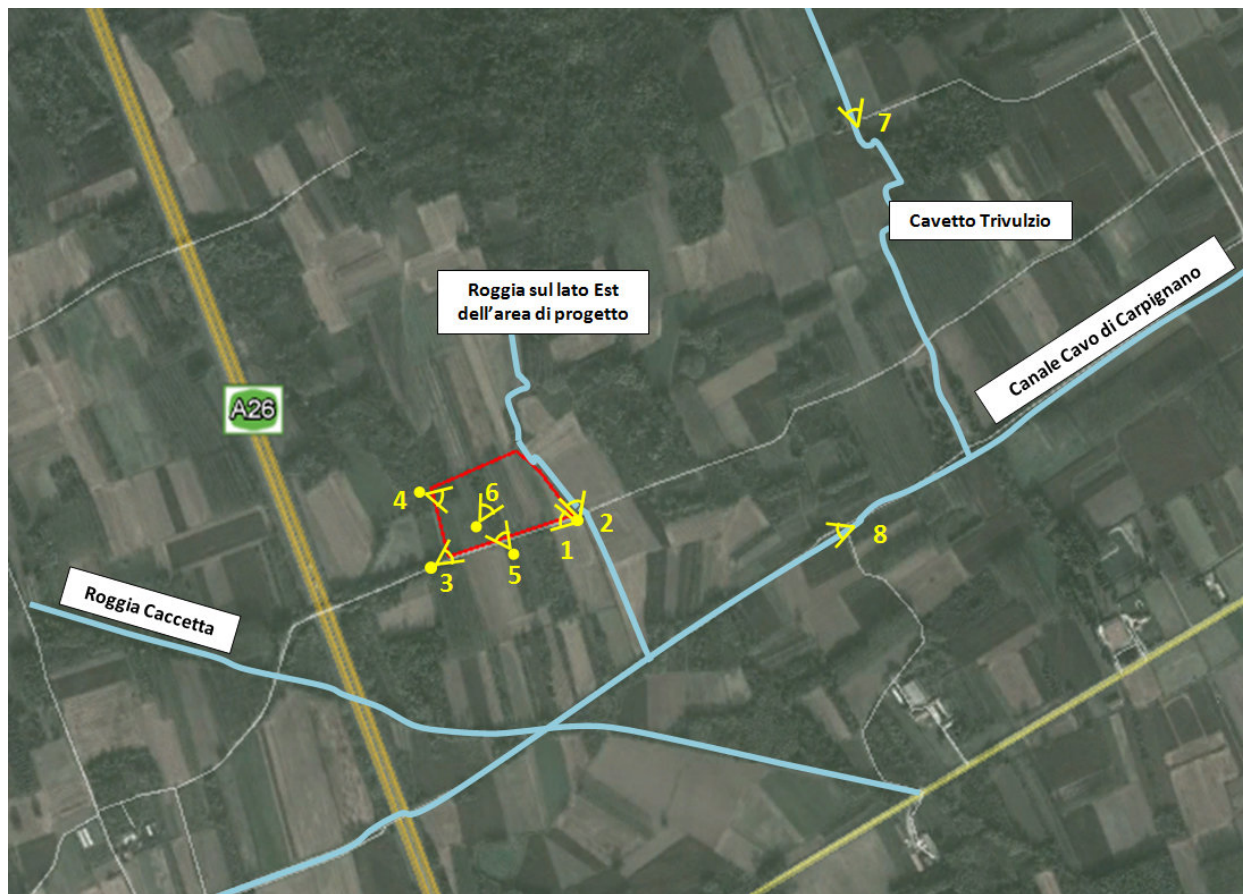
Dettaglio della roggia che costeggia il lato Est della futura postazione con una esigua presenza di acqua durante il sopralluogo dell'Aprile 2014.

Foto scattata dall'angolo Sud – Est del perimetro della futura postazione, con direzione di scatto Nord - Est





**Foto 3.**

Foto dell'area della futura postazione. Si visualizza il filare di pioppi al centro dell'area pozzo.

Foto scattata dall'ingresso della postazione, all'angolo Sud - Ovest con direzione di scatto Nord-Est



**Foto 4.**

Foto dell'area della futura postazione.

Vista del filare di ciliegi selvatici e pioppi al centro della postazione. Foto scattata dal lato Nord - Ovest della postazione, con direzione di scatto Sud - Est





**Foto 5**

**Dettaglio della vegetazione arborea ed arbustiva presente al centro della postazione. In primo piano alcuni alberi di ciliegio selvatico; sulla destra della foto un filare di pioppi.**

**Foto scattata dal lato Sud del perimetro della postazione con direzione di scatto Nord-Est**



**Foto 6.**

**Dettaglio di alcune specie arboree (ciliegio selvatico) presenti al centro della postazione.**

**Foto scattata dal centro dell'area della futura postazione, con direzione di scatto Nord - Est.**





**Foto 7.**

Alcuni canali presenti nell'intorno della postazione. In questa foto, vista del canale Cavo di Carpignano che scorre a Sud rispetto alla postazione (distanza minima circa 270 m).

Foto scattata in un punto posto a circa 420 m a Sud – Est rispetto all'area della futura postazione con direzione di scatto Sud - Ovest



**Foto 8.**

Alcuni canali presenti nell'intorno della postazione. In questa foto, vista del canale Trivulzio che scorre a Nord rispetto alla postazione e a monte idrologico rispetto ad essa.

Foto scattata in corrispondenza della Cascina Stoppani, un rudere presente a circa 765 m a Nord – Est rispetto all'area della postazione.

Direzione di scatto Nord

