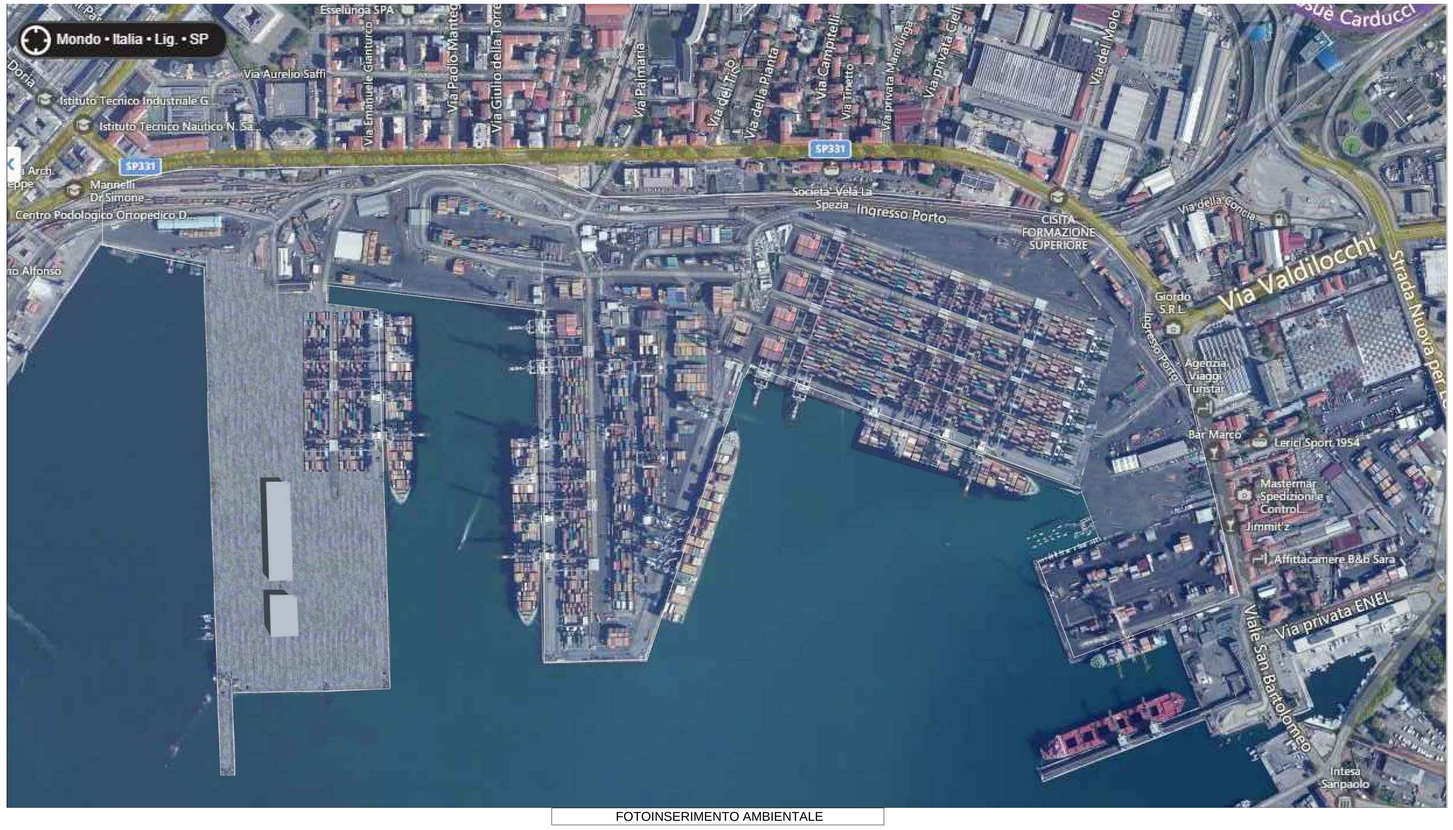

FOTOINSERIMENTO AMBIENTALE

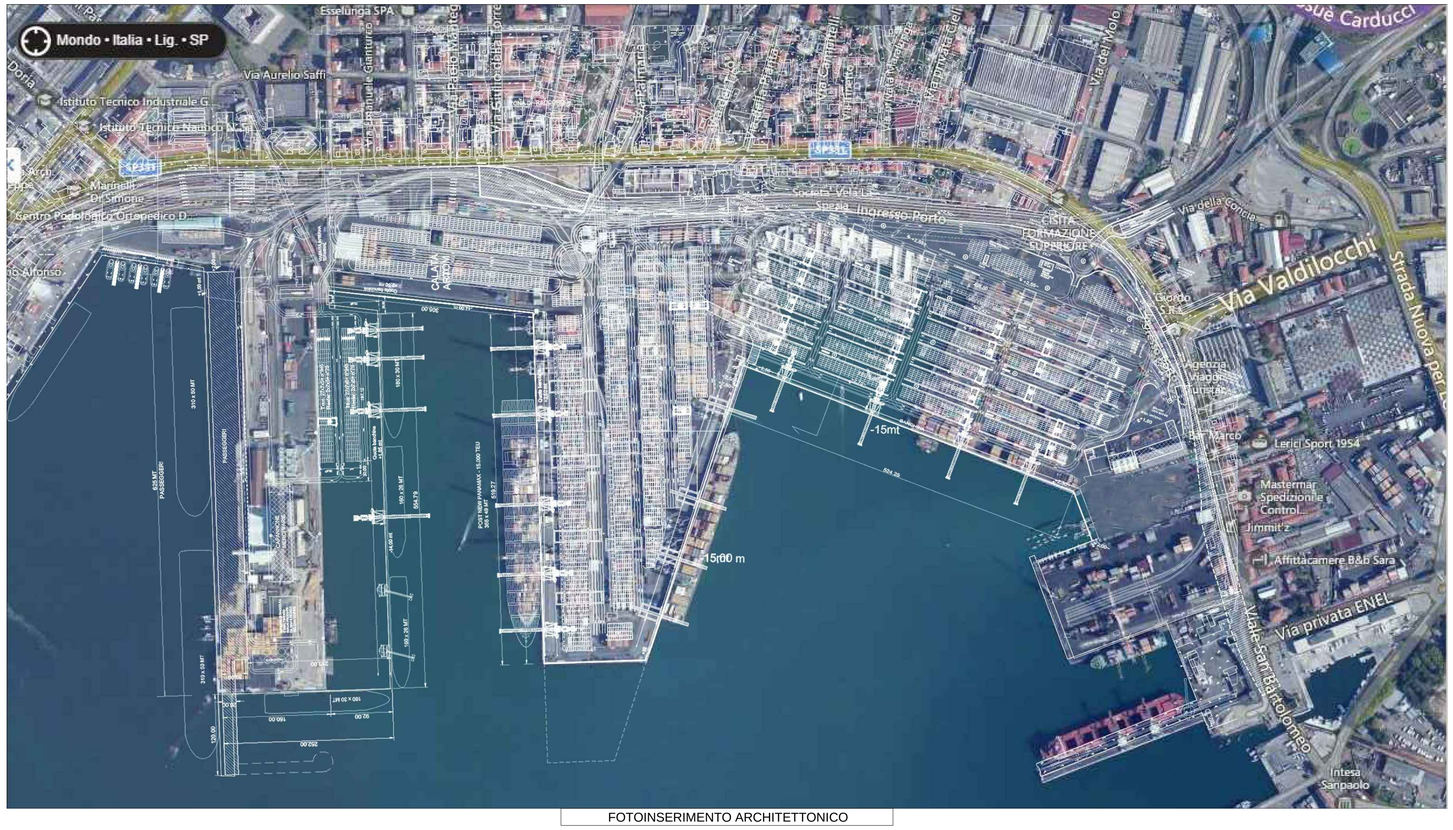

FOTOINSERIMENTO ARCHITETTONICO

AUTORITA' PORTUALE DELLA SPEZIA

INTERVENTI DI RIQUALIFICAZIONE E SVILUPPO DEL PORTO DELLA SPEZIA - AMBITO OMOGENEO 5 "MARINA DELLA SPEZIA" E AMBITO OMOGENEO 6 "PORTO MERCANTILE"

PROGETTO PRELIMINARE

DESCRIZIONE — N° TAV.

AMBITO OMOGENEO 6 "PORTO MERCANTILE" — PP/A6.02.09

AMPLIAMENTO A MARE MOLO GARIBALDI

FOTOINSERIMENTI:

AMBIENTALE E ARCHITETTONICO

SCALA — IL Direttore Tecnico Operativo Ing. Capo Franco Pomo — DATA: GENNAIO 2015

RESPONSABILE DEL PROCEDIMENTO: INGEGNERE FRANCO POMO — AMBITO OMOGENEO 6 "PORTO MERCANTILE"

AMPLIAMENTO A MARE MOLO GARIBALDI
AMPLIAMENTO A MARE MARINA DEL CANALETTO

AMPLIAMENTO A MARE MOLO GARIBALDI

STUDIO ZACUTTI
DR. ARCH. LORENZO ZACUTTI
DR. ARCH. MARYLINA CAMPI
DR. ING. ALBERTO ZACUTTI

STUDIO TONACCI ENGINEERING SRL

REALIZZAZIONE TERZO MOLO

ING. FABRIZIO SIMONELLI

INTERVENTI DI RIQUALIFICAZIONE AMBIENTALE IN CORRISPONDENZA DELLA GALLERIA STRADALE SUB-ALVEA

ARCH. SERGIO BECCARELLI

POLICREO