

PROSPETTO
scala 1:200

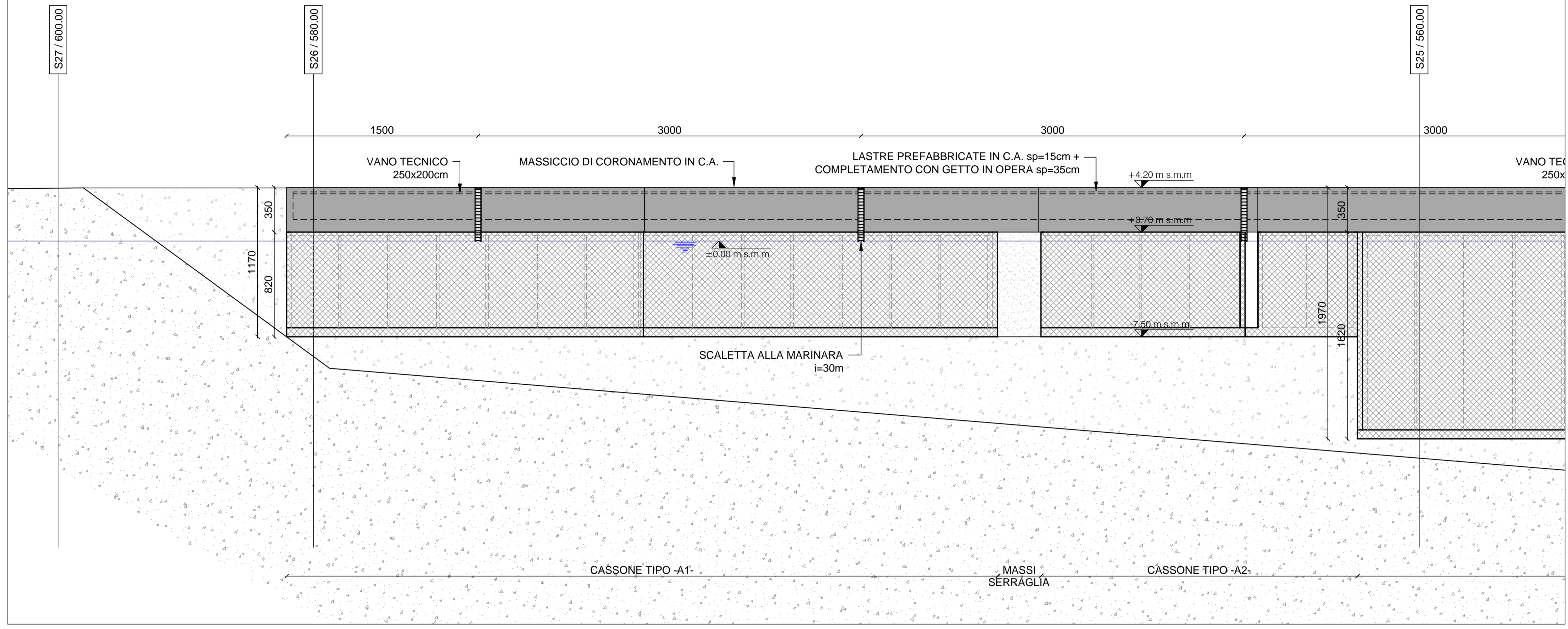

PIANTA CHIAVE

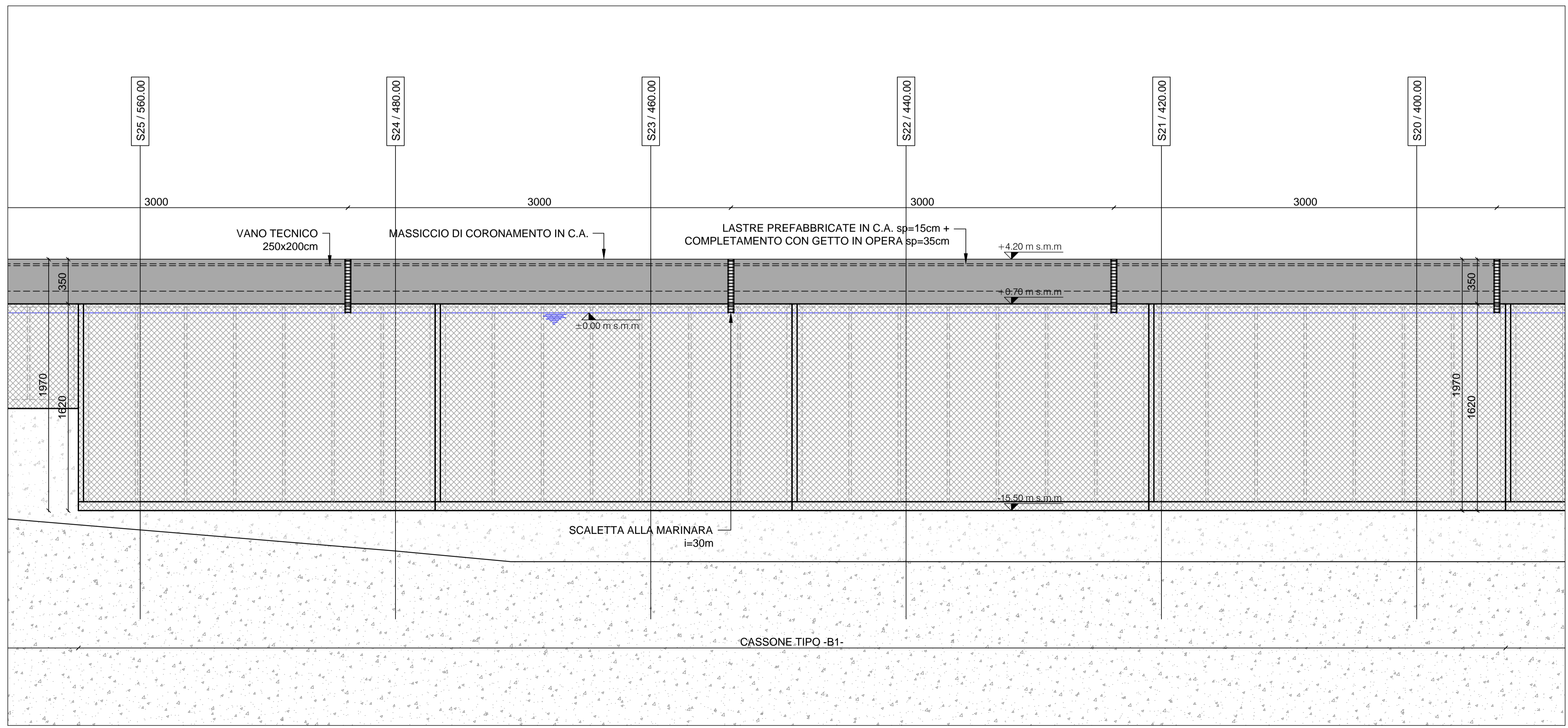
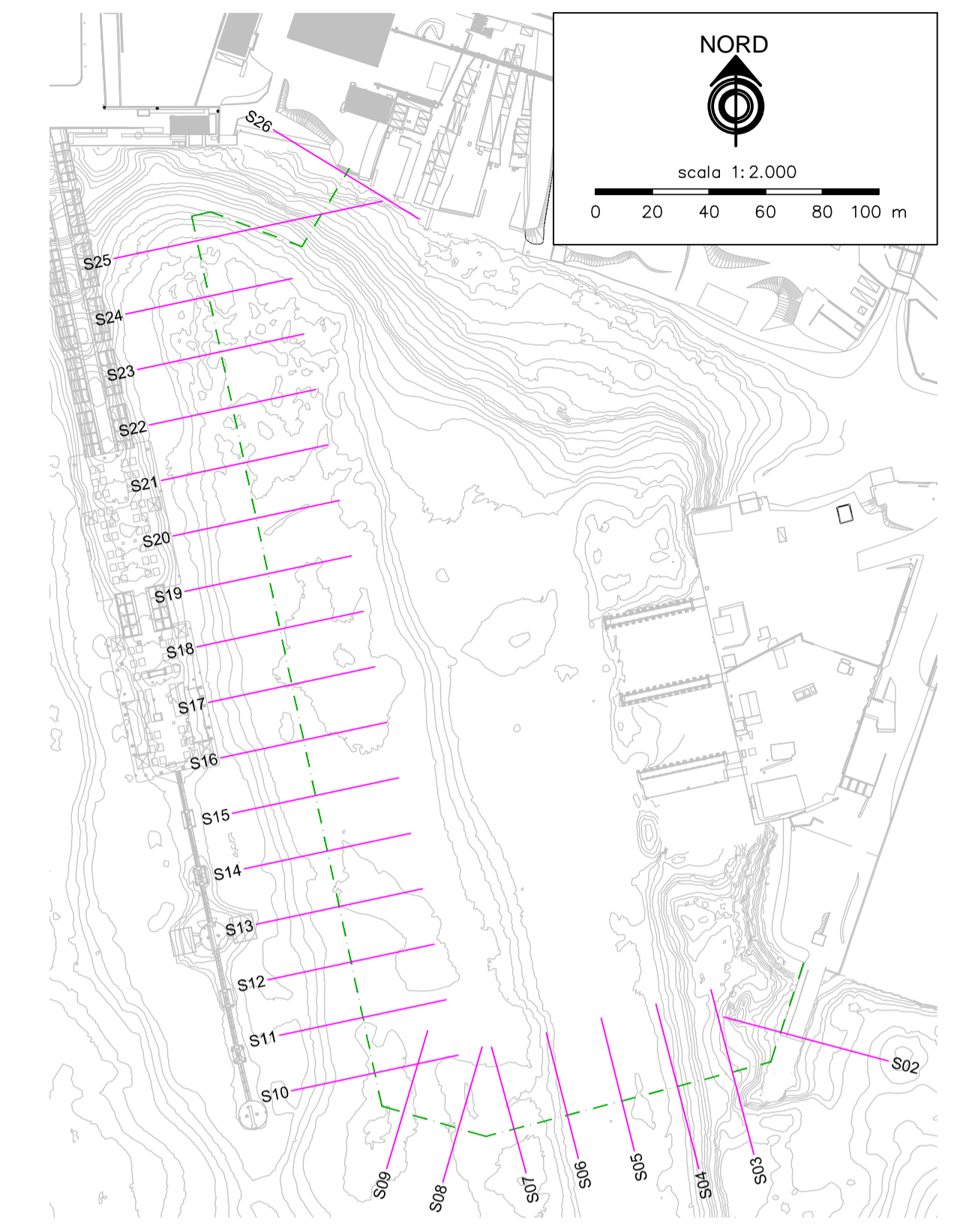

CONVENZIONE ATTUATIVA 21 DICEMBRE 2012 E ADDENDUM (2014) SOTTOSCRITTI DA AUTORITA' PORTUALE DI GENOVA, COCIV, REGIONE LIGURIA E COMUNE DI GENOVA

AUTORITA' PORTUALE DI GENOVA

 Consorzio Collegamenti Integrati Veloci

PROGETTO DEFINITIVO DELLA NUOVA CALATA AD USO CANTIERISTICA NAVALE ALL'INTERNO DEL PORTO PETROLI DI GENOVA SESTRI PONENTE E DELLA SISTEMAZIONE IDRAULICA DEL RIO MOLINASSI

LOTTO 2
 NUOVA CALATA AD USO CANTIERISTICA NAVALE

Prospetto fronte banchina 1/3

PROGETTISTA INCARICATO DA COCIV

MWH
 BUILDING A BETTER WORLD
 MWH S.p.A. Centro Direzionale Milano 2 - Palazzo Carcano 20090 Segrate (MI) -
 Tel. +39 02 230841 Fax. +39 02 26064275 Mail: mwh@mhwmw.com

SCALA: 1:200

COMMESSA: 45502376 FASE: D LOTTO: 2 TIPO DOC: D PROGR: 032 REV: B

Rev.	Descrizione Emissione	Redatto	Data	Verificato	Data	Approvato	Data
A	Prima Emissione	Castagnella	30/09/2014	Polli	30/09/2014	Susani	30/09/2014
B	Recupero progetto di risoluzione allotodotti	Castagnella	05/12/2014	Polli	05/12/2014	Susani	05/12/2014

IL PROGETTISTA

 Dott. Ing. S. Susani

VERIFICATO: _____ VALIDATO: AUTORITA' PORTUALE DI GENOVA

IL RUP: Dott. Ing. A. Pieracci ASSISTENTI AL RUP: Dott. Geol. G. Canepa, Geom. I. Dellepiane, Geom. G. Di Luca, P.I. F. Piazza, Dott. Ing. D. Sciarro, Dott. Ing. M. Vaccari, Dott. Ing. C. Vincenzi

Nome File: 0_02_0032_1-3_B