TAPPO DI CHIUSURA TERMORESTRINGENTE
PER TUBO DI PROTEZIONE

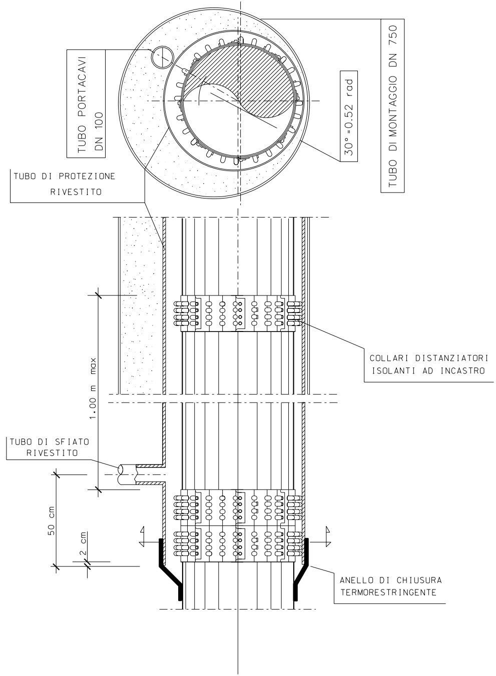

TUBO PORTACAVI DN 100
TUBO DI MONTAGGIO DN 750
30° =0.52 rad
TUBO DI PROTEZIONE RIVESTITO
COLLARI DISTANZIATORI ISOLANTI AD INCASTRO
1.00 m max
TUBO DI SFIATO RIVESTITO
50 cm
2 cm
ANELLO DI CHIUSURA TERMORESTRINGENTE

VEDI DISEGNO LC-7E-81118

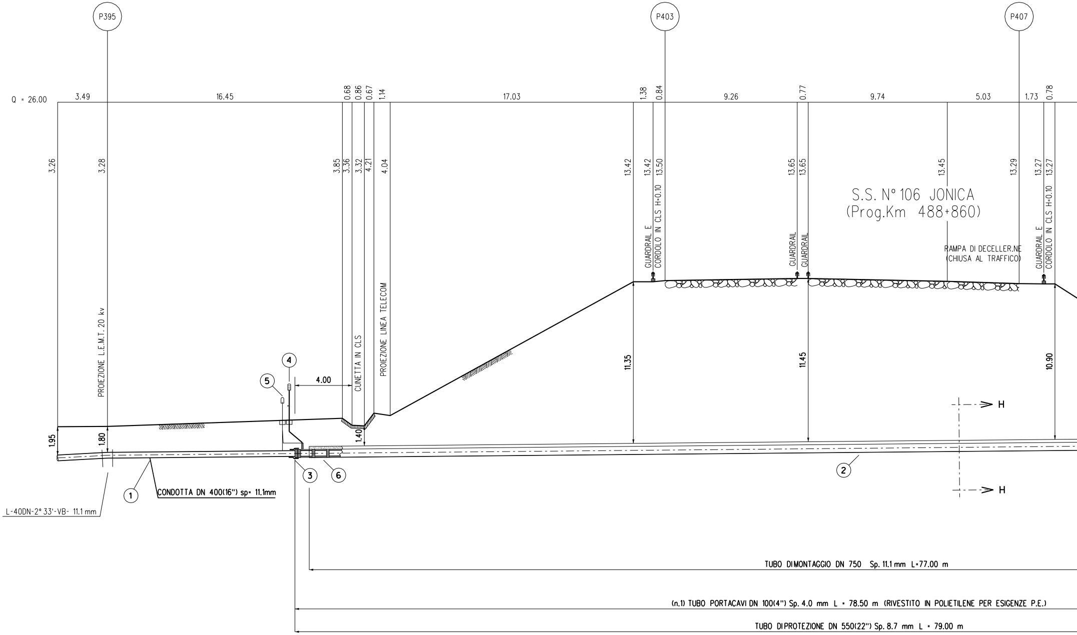
P395
P403
P407
Q = 26.00
3.49
16.45
0.68
0.86
0.67
1.14
17.03
1.38
0.84
9.26
0.77
9.74
5.03
1.73
0.78
3.26
3.28
3.85
3.36
3.32
4.21
4.04
13.42
13.42
13.50
13.65
13.65
13.45
13.29
13.27
13.27
S.S. N° 106 JONICA
(Prog.Km 488+860)
GUARDRAIL E
CORDOLO IN CLS H=0.10
GUARDRAIL
GUARDRAIL
RAMPA DI DECELLER.NE
(CHIUSA AL TRAFFICO)
GUARDRAIL E
CORDOLO IN CLS H=0.10
PROIEZIONE L.E.M.T. 20 kv
CUNETTA IN CLS
PROIEZIONE LINEA TELECOM
4
5
4.00
11.35
11.45
10.90
H
H
1.95
1.80
1.40
1
2
3
6
CONDOTTA DN 400(16") sp= 11.1mm
L-40DN-2° 33'-VB- 11.1 mm
TUBO DIMONTAGGIO DN 750 Sp. 11.1 mm L=77.00 m
(n.1) TUBO PORTACAVI DN 100(4") Sp. 4.0 mm L = 78.50 m (RIVESTITO IN POLIETILENE PER ESIGENZE P.E.)
TUBO DIPROTEZIONE DN 550(22") Sp. 8.7 mm L = 79.00 m

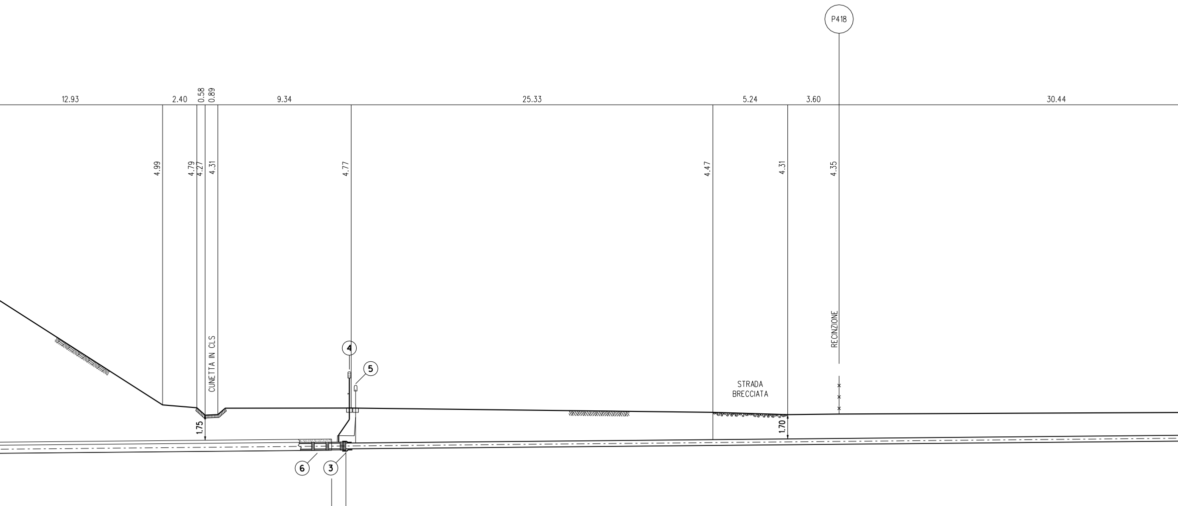
P418
12.93
2.40
0.58
0.89
9.34
25.33
5.24
3.60
30.44
4.99
4.79
4.27
4.31
4.77
4.47
4.31
4.35
CUNETTA IN CLS
RECINZIONE
STRADA
BRECCIATA
1.75
1.70
4
5
6
3

SEZIONE A - B scala 1:200

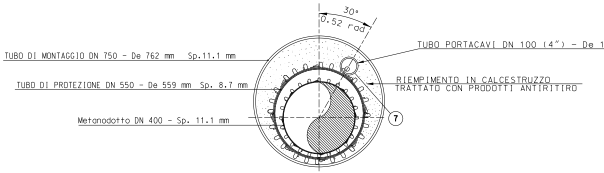
30°
0.52 rad
TUBO PORTACAVI DN 100 (4") - De 1
TUBO DI MONTAGGIO DN 750 - De 762 mm Sp.11.1 mm
RIEMPIMENTO IN CALCESTRUZZO
TRATTATO CON PRODOTTI ANTIRITIRO
TUBO DI PROTEZIONE DN 550 - De 559 mm Sp. 8.7 mm
Metanodotto DN 400 - Sp. 11.1 mm
7

SEZIONE H-H

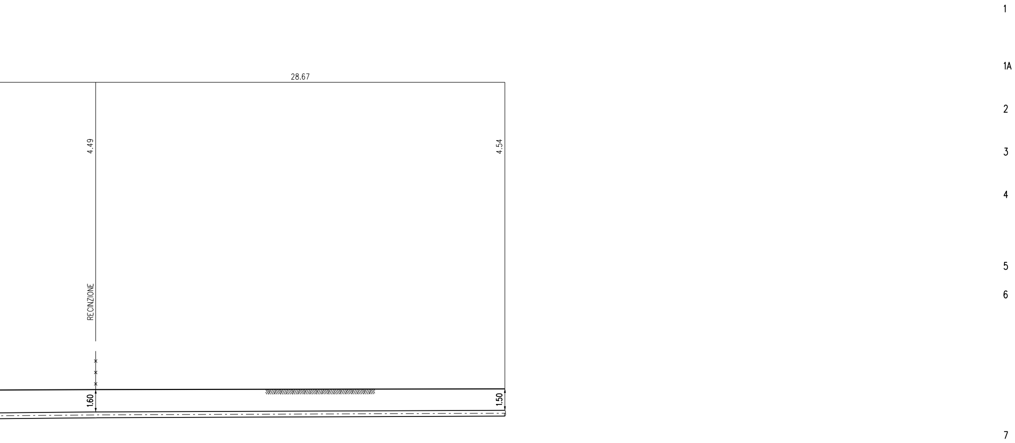
1
1A
28.67
2
4.49
4.54
3
4
RECINZIONE
5
6
1.60
1.50
7

14.3 Sp. 4.0 mm.

TABELLA DELLE ANNOTAZIONI

Tubo di acciaio Grado EN L360 NB/MB (API-5L-X52) DN 400 (16") Sp. Normale 11.1 mm costruito secondo tab. GASD A1.01.15 rivestimento in POLIETILENE Sp.2.8 mm	
Tubo di montaggio in Acciaio (API-5L-X52) DN 750 (30") Sp. 11.1 mm	77.00 m
Tubo di protezione in Acciaio (API-5L-X52) DN 550 (22") Sp. 8.7 mm costruito secondo tab. GASD A1.04.01	79.00 m
Anello di chiusura termorestringente DN 400 (16") x DN 550 (22") costruito secondo tab. GASD A9.02.10	n. 2
Apparecchiatura di sfiato e presa di segnalazione fuga gas Tipo2 costruito secondo tab. GASD A9.06.02	n. 2
Tubo di sfiato in Fe 33 UNI 7287/74 DN 80 (3") Sp. 2.9 mm costruito secondo tab. GASD A1.03.01	3.48 m
Punto di misura P.E. a cassetta piantana secondo tab. GASD A7.01.05	n. 2
Distanziatori isolanti a collare costruito secondo tab. GASD A.09.01.06	
tubo di linea DN 400 (16") anelli	n. 82
tubo di protezione DN 550 (22") anelli	n. 80
Tubo di Protezione in Ferro DN 100 (4") Portacavi Sp. 4.0 mm	78.50 m

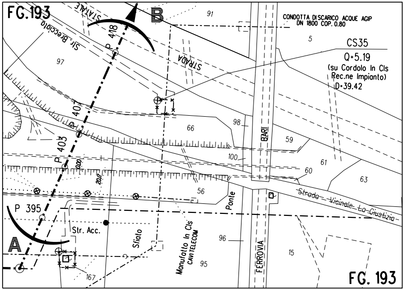
FG.193
STATALE
Str. Brecciata
STRADA
B
91
CONDOTTA DI SCARICO ACQUE AGIP
DN 1800 COP. 0.80
5
CS35
Q=5.19
(su Cordolo In Cls
Rec.ne Impianto)
D=39.42
P 418
97
P 407
P 403
P 395
0.00
20.17
66
98
BARI
59
100
61
60
63
56
Ponte
Strada Vicinale La Giustizia
Str. Acc.
Sfiato
Manufatto In Cls
CAVITELECOM
96
95
FERROVIA
15
167
A
FG. 193

STRALCIO PLANIMETRICO 1:2000
COMUNE DI TARANTO F.193

DOCUMENTI DI RIFERIMENTO	N.

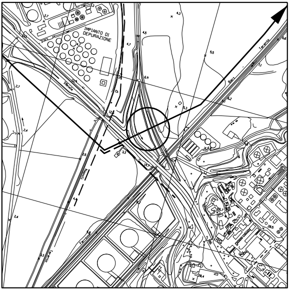
IMPIANTO DI DEPURAZIONE
Statale
Taranto
Bari
Napoli
Ferrovia
Taranto
4,3
4,5
4,7
5,5
6,6
7,1
6,9
6,2
5,3
12,8
12,5
14,7
2,7
2,4
2,5
3,3
6,2
5,3
28,5
28,4

COROGRAFIA 1:10000
CTR 493114

Snamprogetti S.p.A.
Il Progettista
Dott. Ing. G.P. LANZA iscritto all'ordine
degli ingegneri di Pesaro al n.1180
Tel.0721 881089 – Fax 0721 881019
C.F. e P.IVA 00778450155

Rev.	DATA	DESCRIZIONE	ELABORATO	VERIFICATO	APPROVATO
0	28-08-06	EMISSIONE PER PERMESSI	SPADONI	SABBATINI	RICCI

Eni Snam Rete Gas

PROGETTISTA
Eni Snamprogetti

COMMESSA	UNITA'
666000	PRG

DISEGNO
LC-11E-81119

REVISIONE 0

FG. 1 DI 1

SCALA 1:200

Allacciamento Impianto ENI Div. R&M di Taranto

DN 400 mm (16") P 75 bar

Attraversamento: S.S. N°106 Jonica (Progr.Km 488+860)

DOCUMENTO DI PROPRIETA' Snam Rete Gas. LA SOCIETA' TUTELERA' I PROPRI DIRITTI IN SEDE CIVILE E PENALE A TERMINI DI LEGGE.