



Impianti di recupero



-  IMMEDIL T.S.
-  Soc. Perseo Giovanni & C. s.a.s.

Legenda

Sostegni

- × DA DEMOLIRE
- NUOVO

Tracciati

-  380 KV DT
-  380 KV ST
-  DEMOLIZIONE



Sistema di riferimento
WGS 1984 UTM Zone 33N

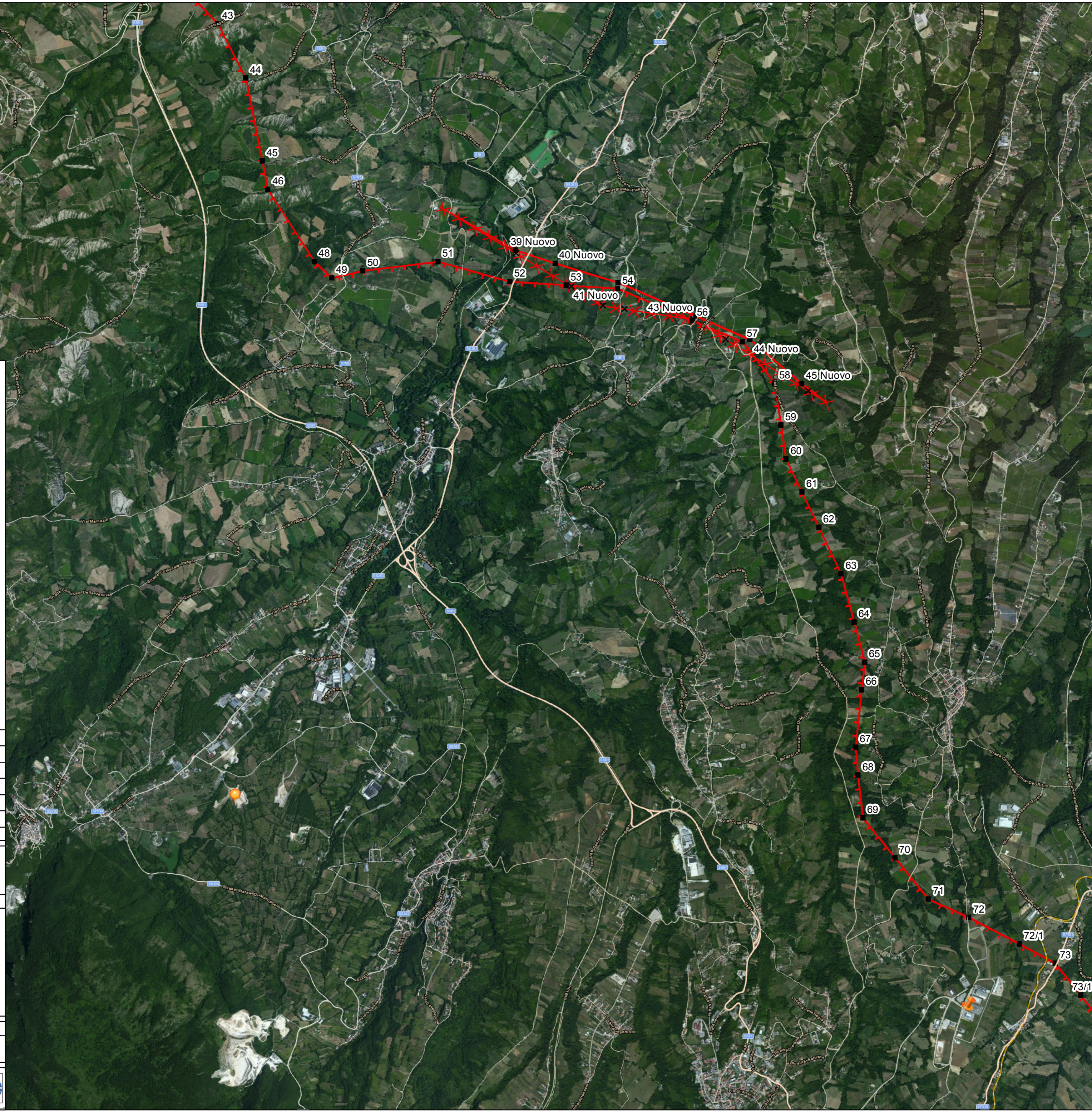
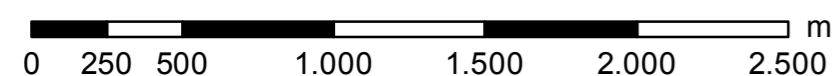

REVISIONI					
N.	DATA	DESCRIZIONE	ELABORATO	VERIFICATO	APPROVATO
01	03/02/2015	Variazione delle Modalità di Gestione delle T.R.S.	L. Di Tullio	N. Rivabene	A. Laria
00	26/01/2015	Prima emissione	L. Di Tullio	N. Rivabene	A. Laria

TIPOLOGIA DELL'ELABORATO		CODIFICA DELL'ELABORATO			
		DEER11004CSA00623_02			
PROGETTO		TITOLO			
		Elettrodotto 380 kV in doppia terna "Villanova - Gissi" ed opere connesse Progetto esecutivo - Lotto 2 Discariche per i materiali di risulta			
RICAVATO DAL DOC. TERNA					
CLASSIFICAZ. DI SICUREZZA					
NOME DEL FILE	SCALA CAD	FORMATO	SCALA	FOGLIO	
	1 unità =	A0	1:25.000	1/1	