

VISTA B)

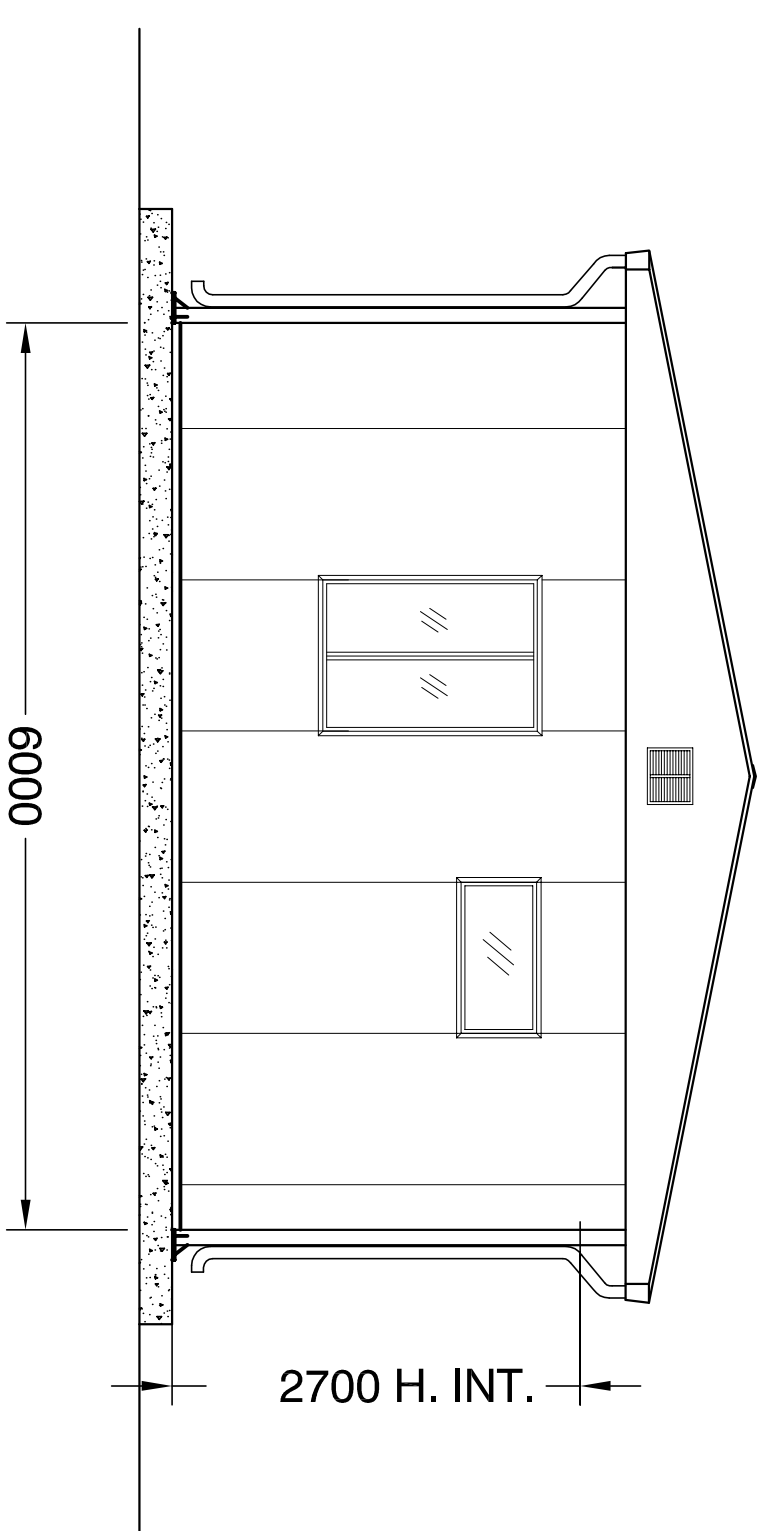

VISTA B)

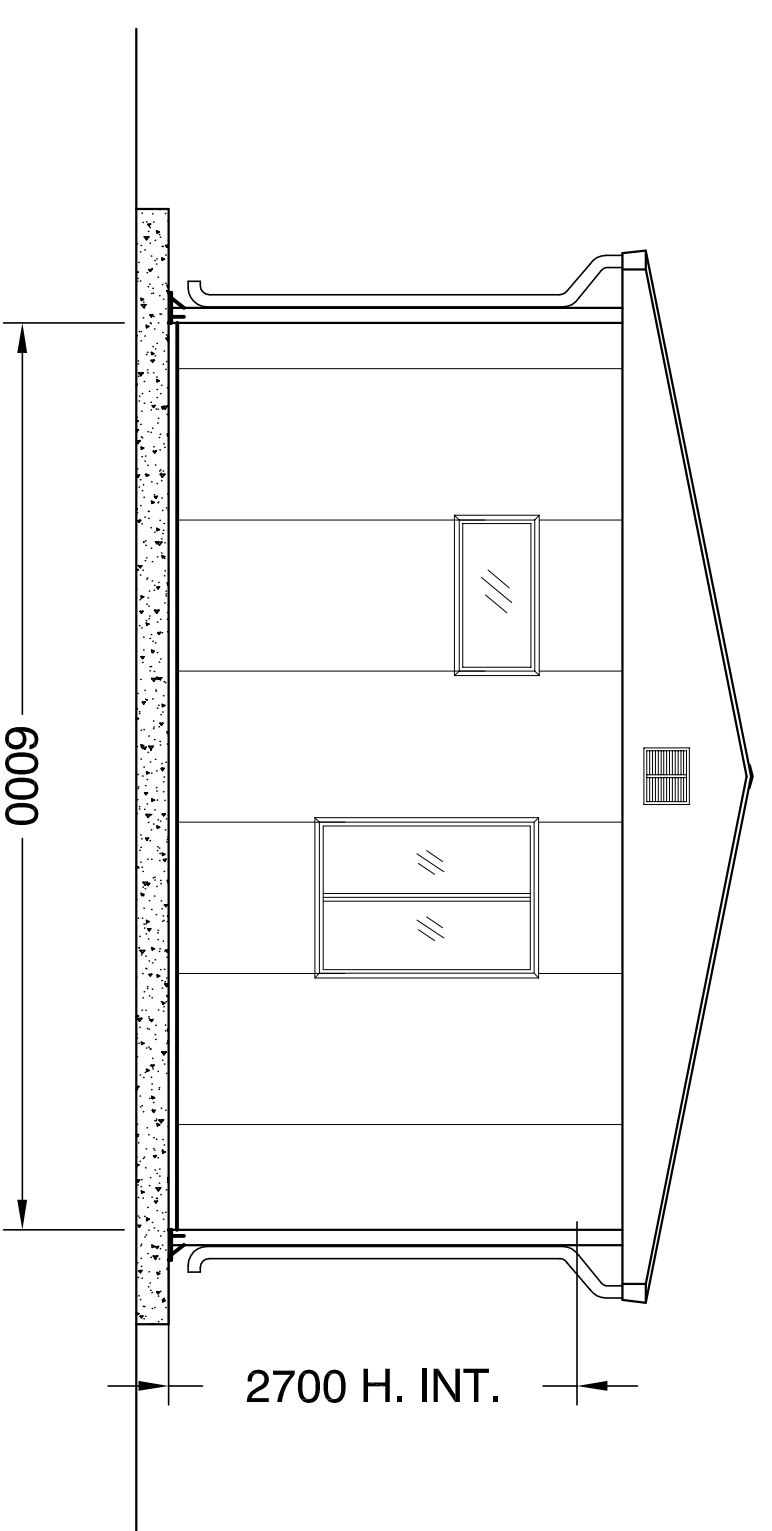

VISTA D)

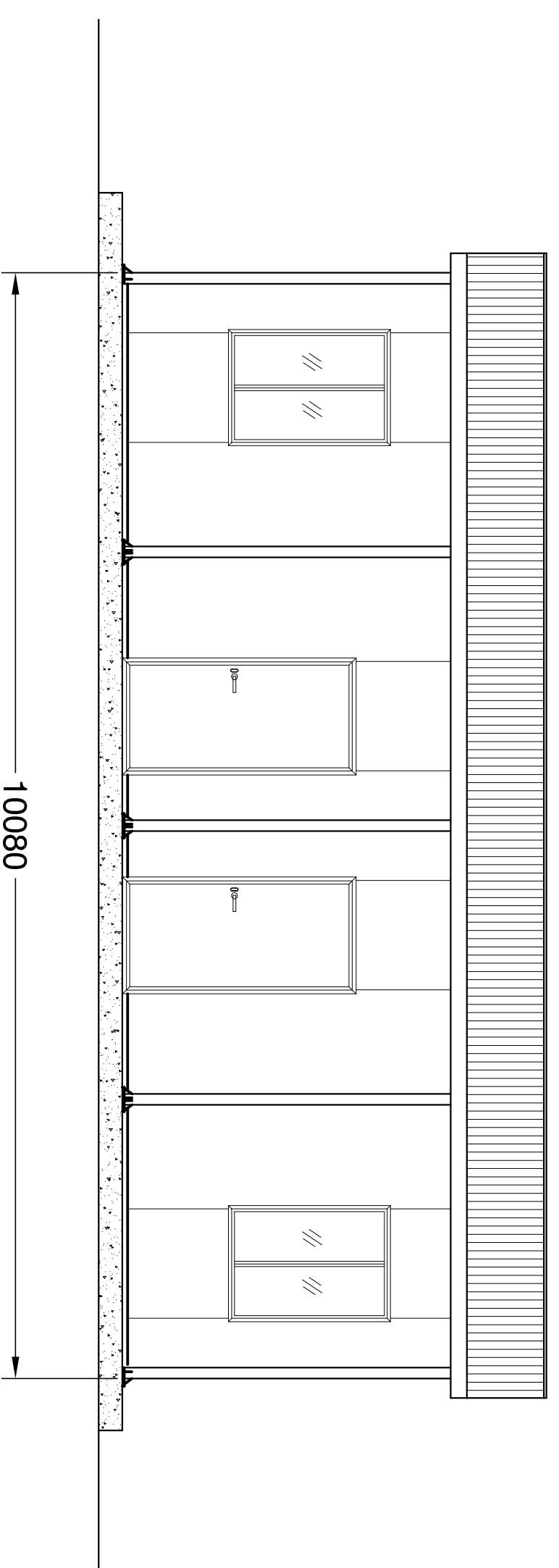

VISTA A)

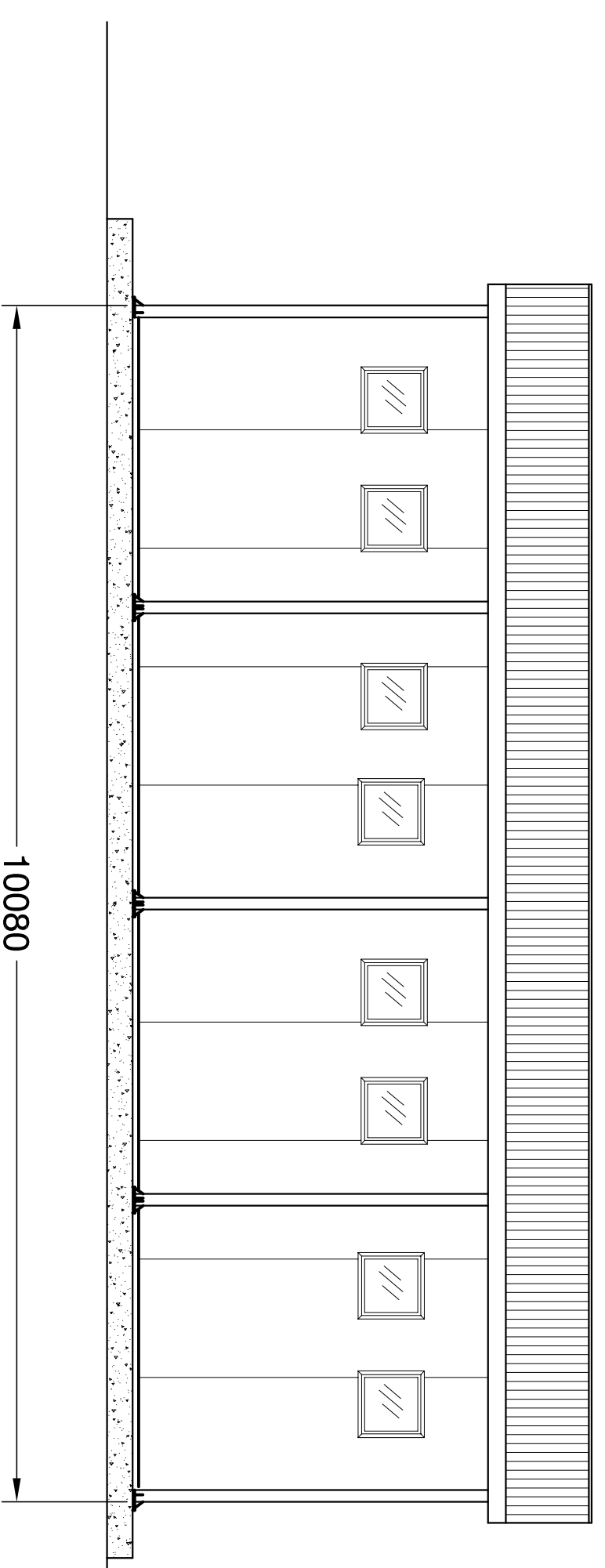

VISTA C)

PREFABBRICATO AD USO SPOGLIATOIO
N° 1 UNITA' - H. INT. MT. 2,70 - MQ. 60,48

LEGENDA SERRAMENTI (DIMENSIONI LORDE)	
SIMB.	DESCRIZIONE
P11	Porta esterna olea, dotata di maniglione antipulsio, serratura tipo CISA, mm. 1040 x 2100 H.
P4	Porta interna olea, serratura tipo CISA, mm. 790 x 2100 H. dotata di ritorno automatico
F2	Finestra ad un'ala ribalta, vetriera 4+4+4 + veneziana, mm. 1040 x 1480 H. (vetro opaco)
FW1	Finestrino vasidra, vetro pelinato, mm. 1080 x 580
FW2	Finestrino vasidra, vetro pelinato, mm. 580 x 580

LEGENDA IMPIANTO IDRICO

SIMB.	DESCRIZIONE	N°
B	Vano W.C. In vetrochian con cassette a zaino, sediletta in PVC	2
L	Lavabo a canale in ABS a 2 rubinetti acqua calda e fredda	4
D	Piatto doccia in acciaio smaltato con tendina e rubinetteria acqua calda e fredda	6
Bol	Bolter elettrico da Lt. 300 con relativi attacchi	1

IMPIANTO DI RISCALDAMENTO / RAPPRESCAMENTO

DESCRIZIONE	
IMPIANTO DI RISCALDAMENTO: Realizzato mediante termocovertori elettrici mobili o a parete	
IMPIANTO DI RAPPRESCAMENTO: Non previsto in dotazione	

COMMITTENTE:



ALTA SORVEGLIANZA:



GENERAL CONTRACTOR:



INFRASTRUTTURE FERROVIARIE STRATEGICHE DEFINITE DALLA
LEGGE OBIETTIVO N.443/01
TRATTA A.V./A.C. TERZO VALICO DEI GIOVI
PROGETTO ESECUTIVO

CA 20 - CANTIERE OPERATIVO MORIASSI E RADIMERO COP4

PREFABBRICATO USO SPOGLIATOI E DOCCE:
PIANTA, SEZIONI E PROSPETTI

GENERAL CONTRACTOR	DIRETTORE LAVORI	SCALA:
Consorzio COCIV Ing. A. Peticola		1:50

PROGETTAZIONE	COMMESSA	LOTTO	FASE	ENTE	TIPO DOC.	OPERABILI/PRIMA	PROGR.	REV.				
									1	0	0	0
Rev.	Descrizione emissione	Relazio	COCCV	10/11/2014	Verifica	COCCV	10/11/2014	A. Peticola	10/11/2014	El. PROGETTISTA		
A00	Primo Emblema	COCCV	10/11/2014									