

VISTA C)

VISTA A)

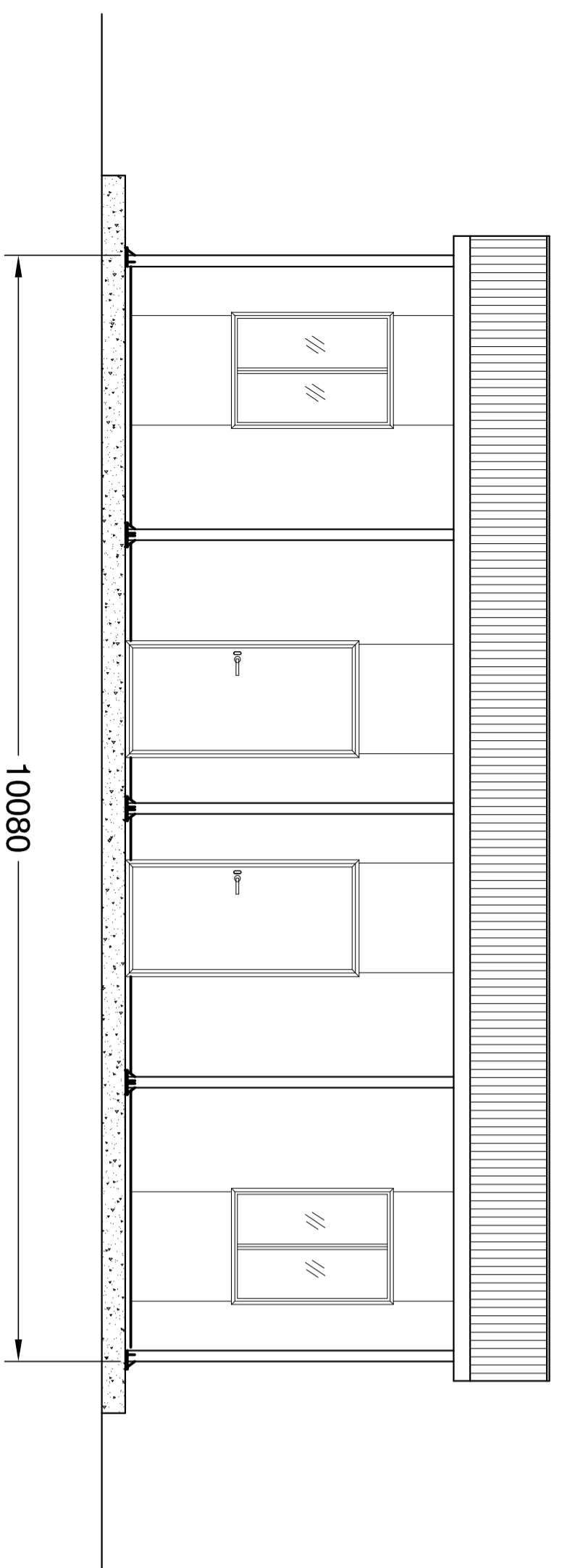

VISTA A)

VISTA B)

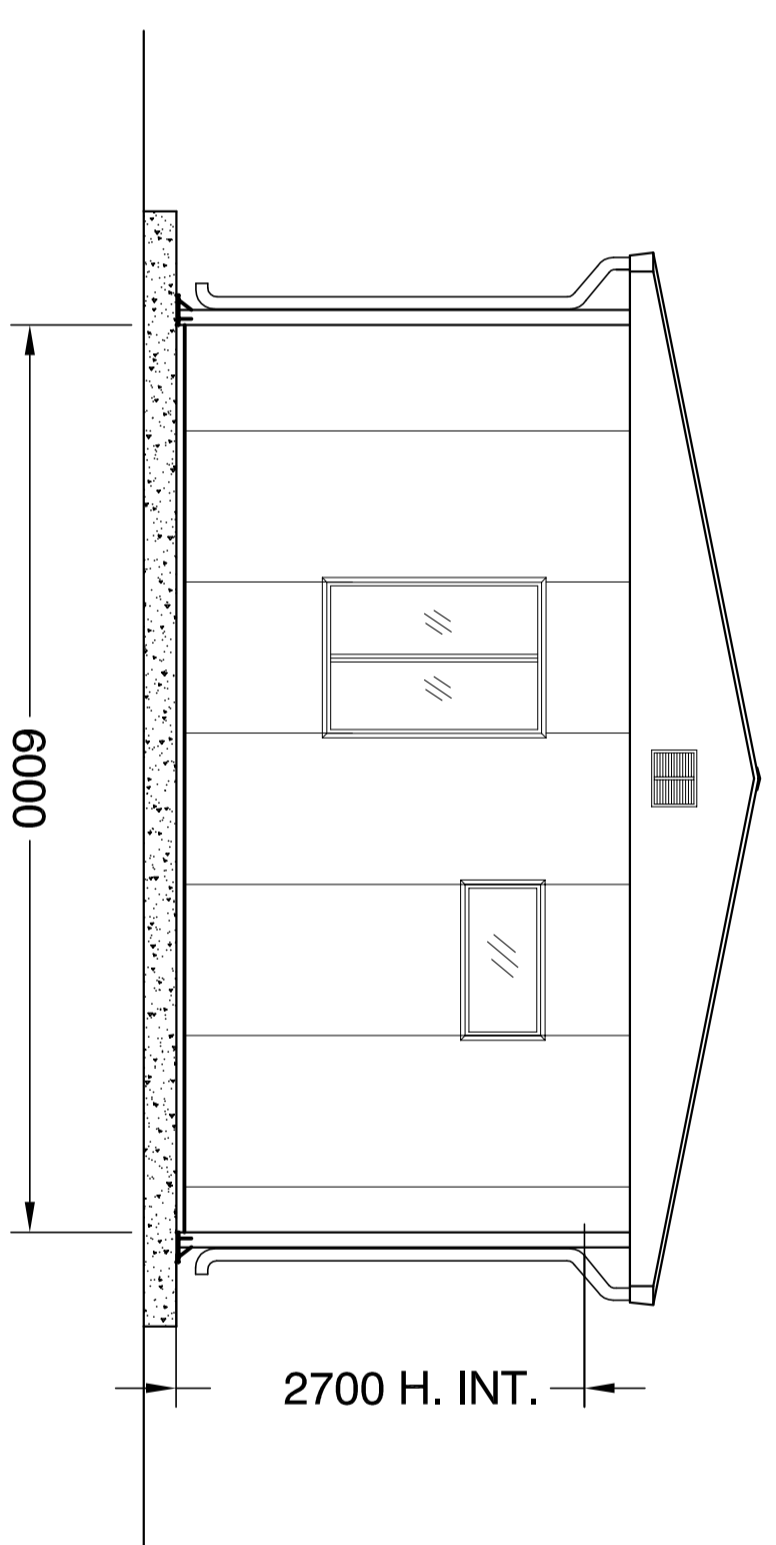

VISTA B)

VISTA D)

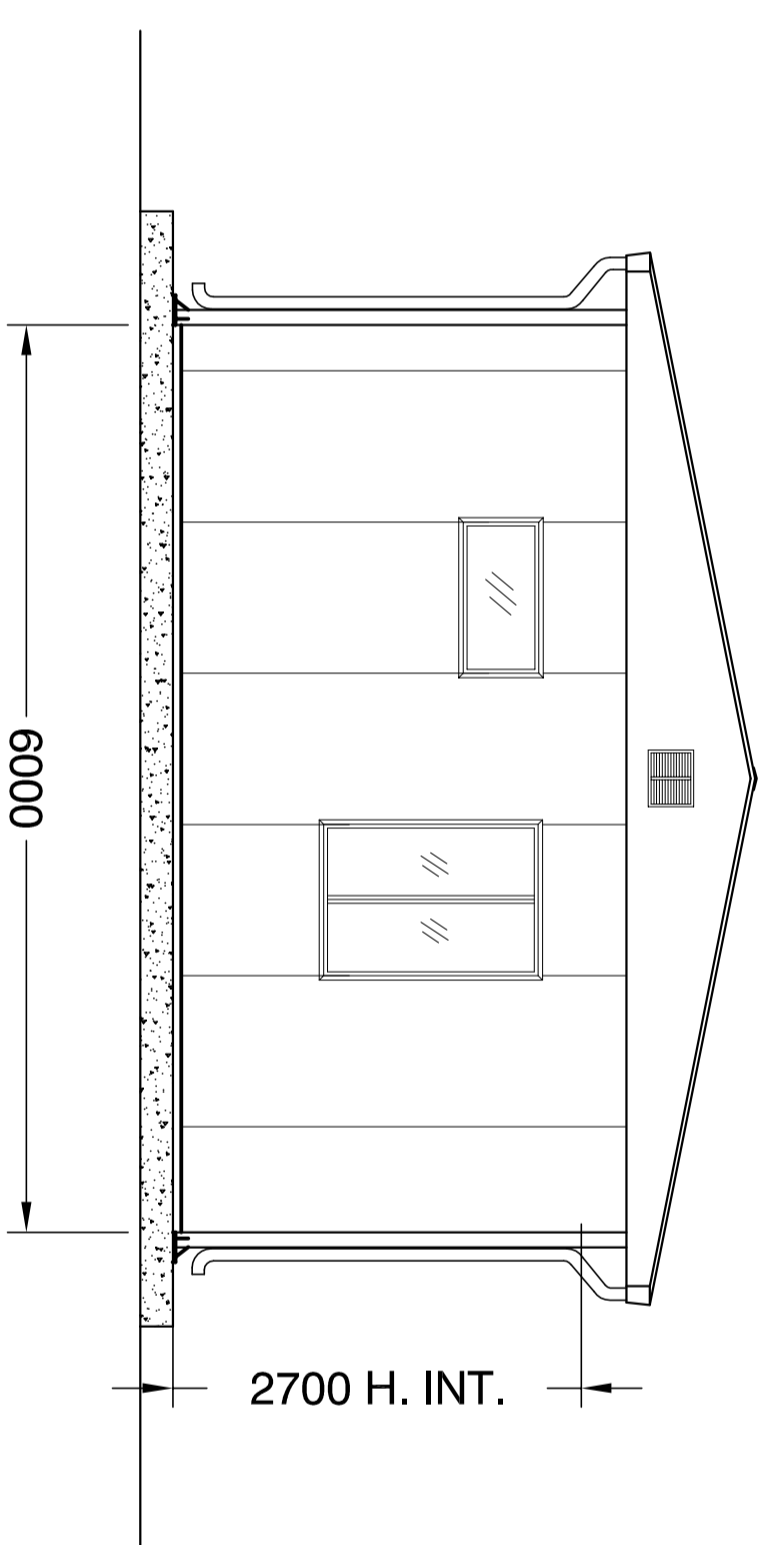

VISTA C)

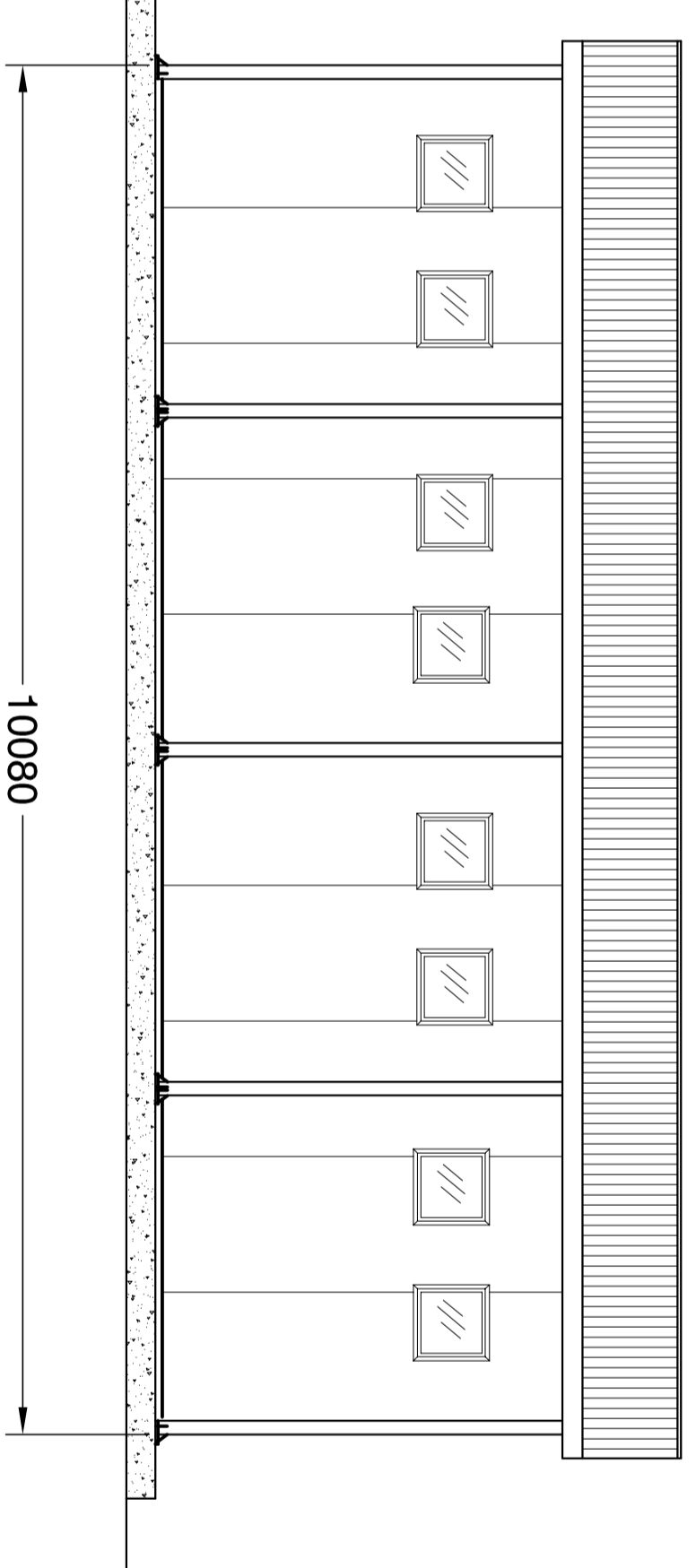

PREFABBRICATO AD USO UFFICI
N° 1 UNITA' - H. INT. MT. 2.70 - MQ. 60,48

LEGENDA SERRAMENTI (DIMENSIONI LORDE)	
NUM.	DESCRIZIONE
2	Porta esterna cieca, dotata di maniglione antipanicco, P11 serratura tipo CISA, mm. 1040 x 2100 H.
4	Porta interna cieca, serrature tipo CISA, mm. 790 x 2100 H.
4	P4 dotata di ritorno automatico
4	Finestra ad un'ala ribaltile, vetripannata 4+9+4 + vestestan, mm. 1040 x 1480 H. (vetro opaco)
2	P11 Finestrino mobile, vetro riflett., mm. 1080 x 580
8	P12 Finestrino mobile, vetro riflett., mm. 580 x 580

LEGENDA IMPIANTO IDRICO	
NUM.	DESCRIZIONE
2	Vano M.C. in vetrochiusa con cassetta a sabbia, sedella in PVC
4	Larbo a canale in ABS a 2 rubinetti acqua calda e fredda
6	Piatto doccia in acciaio smaltato con vasca e rubinetteria acqua calda e fredda
1	Balzo elettrico da Lt. 300 con relativi attaccamenti

IMPIANTO DI RISCALDAMENTO / RAFFRESCAMENTO

DESCRIZIONE

IMPIANTO DI RISCALDAMENTO:
Realizzato mediante termocontattori elettrici mobili e a parete

IMPIANTO DI RAFFRESCAMENTO:
Non previsto in dotazione

COMITENTE:



ALTA SORVEGLIANZA:



GENERAL CONTRACTOR:



INFRASTRUTTURE FERROVIARIE STRATEGICHE DEFINITE DALLA LEGGE OBIETTIVO N.443/01
TRATTA A.V./A.C. TERZO VALICO DEI GIOVI
PROGETTO ESECUTIVO

CA 20 - CANTIERE OPERATIVO MORIASSI E RADIMERO COP4

PREFABBRICATO USO UFFICI:
PIANTA, SEZIONI E PROSPETTI

GENERAL CONTRACTOR Consorzio COCIV Ing. A. Palomba	DIRETTORE LAVORI	SCALA: 1:50
--	------------------	----------------

PROGETTAZIONE	LOTTO	FASE	ENTE	TIPO DOC.	OPERABILITÀ	PROG.	REV.
NUM.	DESCRIZIONE	NUM.	DESCRIZIONE	NUM.	DESCRIZIONE	NUM.	DESCRIZIONE
00	00	E	CIV	AA	CA20B1	004	A
Rev.	Descrizione emissione	Relazio	Data	Verificato	Data	Proprietà	Data
000	Primo Emblema	COCIV	10/11/2014	COCIV	10/11/2014	A. Palomba Ingegnere	10/11/2014