COMMITTENTE:

RFI RETE FERROVIARIA ITALIANA
GRUPPO FERROVIE DELLO STATO ITALIANE

ALTA SORVEGLIANZA:

ITALFERR
GRUPPO FERROVIE DELLO STATO ITALIANE

GENERAL CONTRACTOR:

COCIV
Consorzio Collegamenti Integrati Veloci

INFRASTRUTTURE FERROVIARIE STRATEGICHE DEFINITE DALLA LEGGE OBIETTIVO N.443/01

TRATTA A.V./A.C. TERZO VALICO DEI GIOVI
PROGETTO ESECUTIVO

CA 20 - CANTIERE OPERATIVO MORIASSI E RADIMERO COP4

PLANIMETRIA GENERALE DELLE ATTIVITA' DI RIMOZIONE DEL CANTIERE

GENERAL CONTRACTOR	DIRETTORE LAVORI	SCALA:
Consorzio **Cociv** Ing. A. Pellicola		1:500

COMMESSA	LOTTO	FASE	ENTE	TIPO DOC.	OPERA/DISCIPLINA	PROGR.	REV.
IG51	00	E	CV	P8	CA20B1	013	A

PROGETTAZIONE

Rev.	Descrizione emissione	Redatto	Data	Verificato	Data	Progettista Integratore	Data	IL PROGETTISTA
A00	Prima Emissione	COCIV	10/11/2014	COCIV	10/11/2014	A. Palomba	10/11/2014	Consorzio Cociv Collegamenti Integrati Veloci Dott. Ing. Aldo Muzzarelli Ordine Ingegneri Prov. TO n. 6271 R

n. Elab.

Nome File: IG51E0CV8-CA20B1-013-A00

CUP: F81H92000000008

Scala di plot: 1:

RIMOZIONE BARACCAMENTI COMPRESO MAGRONE, FONDAZIONE, TUBAZIONI DI COLLEGAMENTO, POZZETTI DI ISPEZIONE

RIMOZIONE STRATO BITUMINOSO FINITURA DI PROGETTO E RIPRISTINO AREE

RIMOZIONE STRATO IN CLS FINITURA DI PROGETTO E RIPRISTINO AREE

RIMOZIONE MANUFATTI PER DEVIAZIONE PROVVISORIA FOSSO RIO PREDELLA
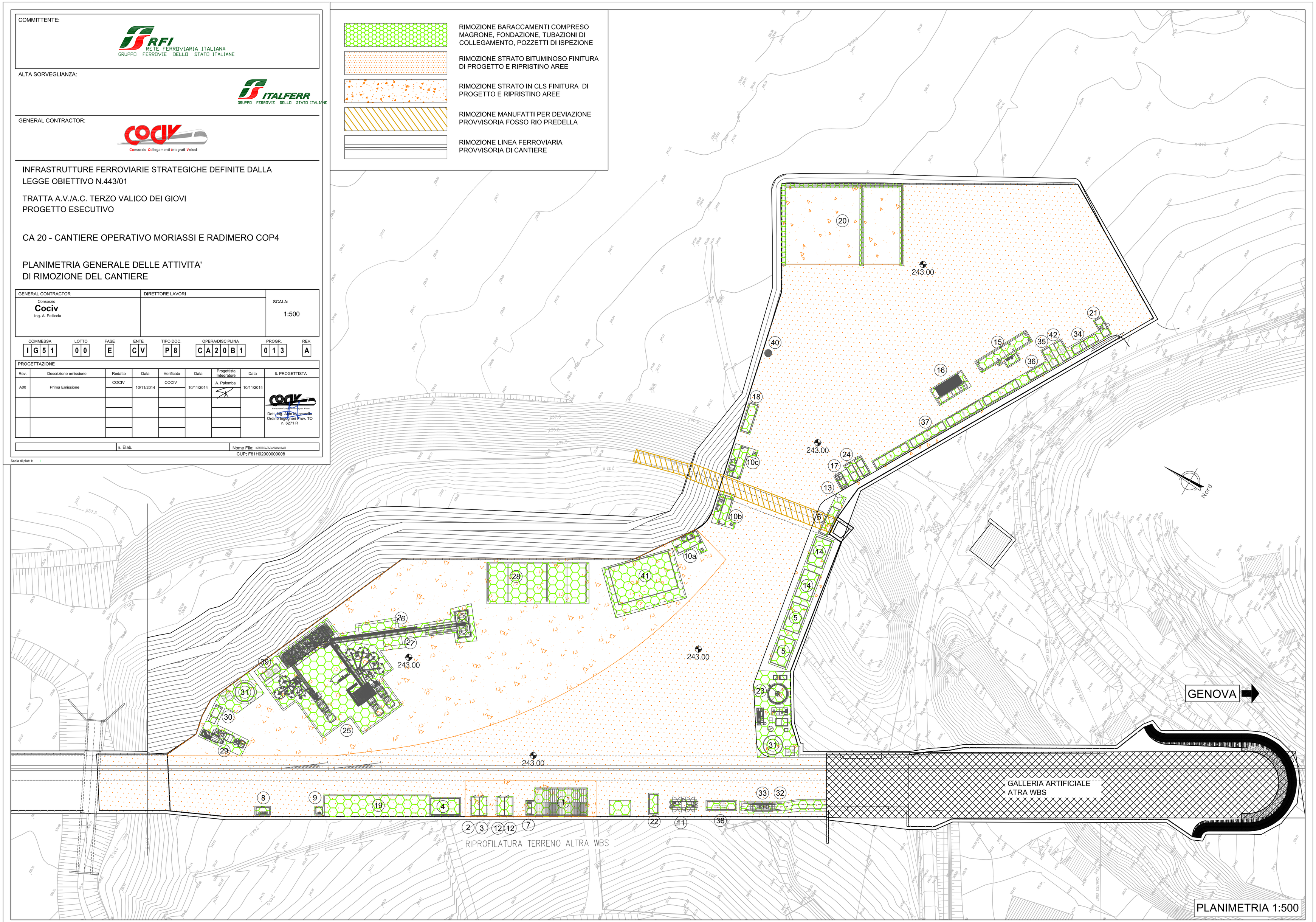
RIMOZIONE LINEA FERROVIARIA PROVVISORIA DI CANTIERE