

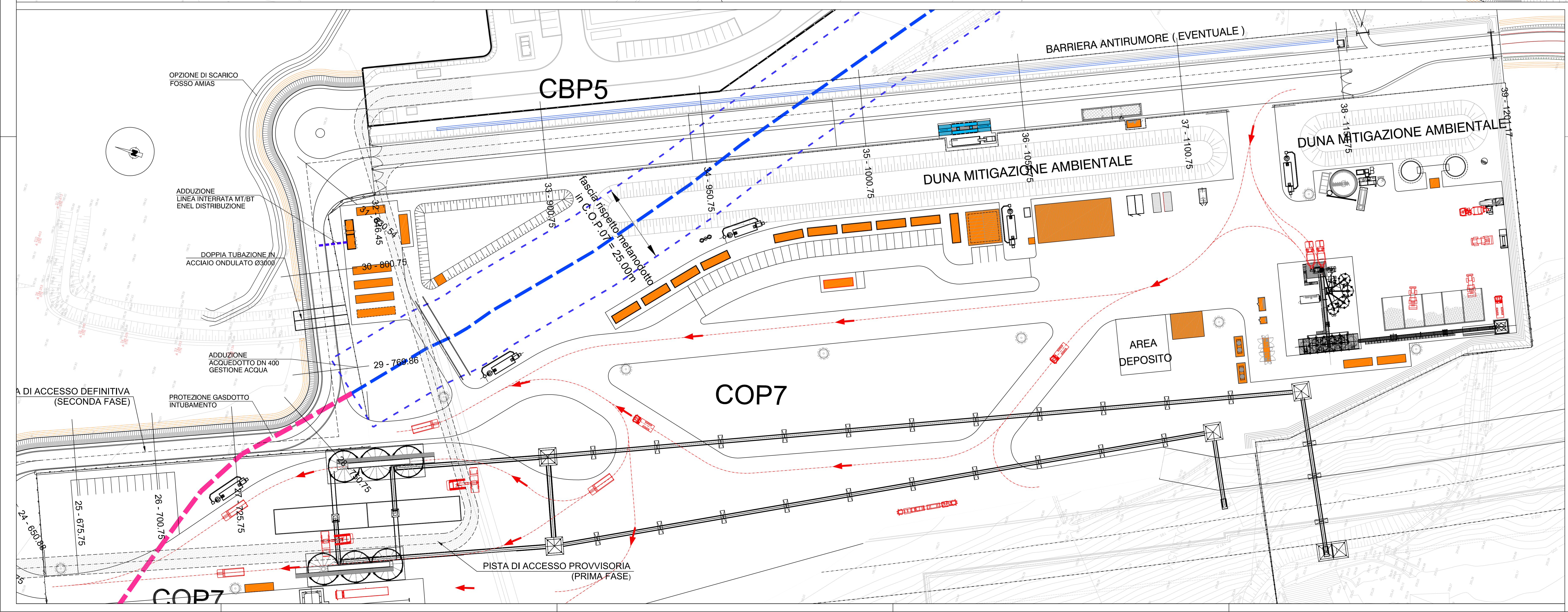

Planimetria di progetto  
Scala 1:500

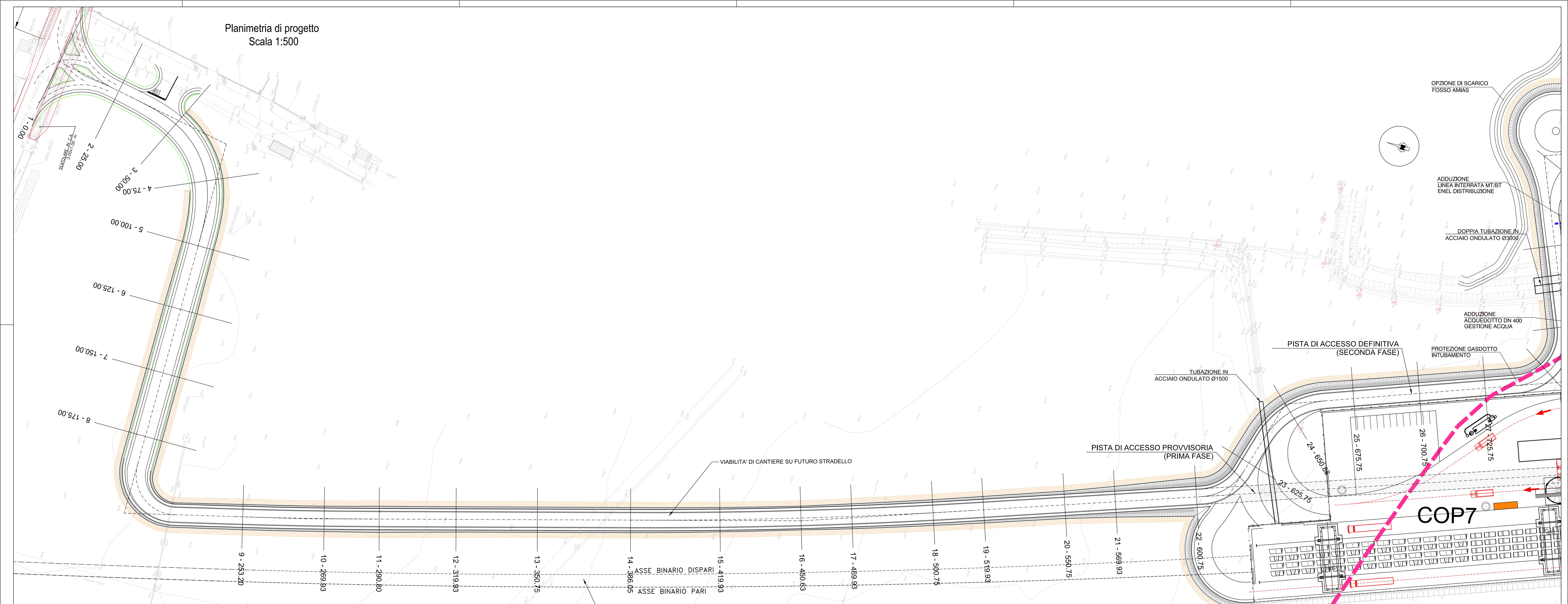

COMMITTENTE:  **RFI**  
RETE FERROVIARIE ITALIANE  
GRUPPO FERROVIE DELLO STATO ITALIANE

ALTA SORVEGLIANZA:  **ITALFERR**  
GRUPPO FERROVIE DELLO STATO ITALIANE

GENERAL CONTRACTOR:  **COCIV**  
Consorzio Co.Gemertec Integrati Valchi

INFRASTRUTTURE FERROVIARIE STRATEGICHE DEFINITE DALLA LEGGE OBIETTIVO N.443/01  
TRATTA A.V./A.C. TERZO VALICO DEI GIOVI  
PROGETTO ESECUTIVO

CAMPO NOVI LIGURE COP7  
VIABILITA' DI ACCESSO  
PLanimetria DI PROGETTO

GENERAL CONTRACTOR: **Cociv**  
Ing. A. Pelloni

DIRETTORE LAVORI: \_\_\_\_\_

SCALA: 1:500

COMMESSA	LOTTO	FASE	ENTE	TIPO DOC.	OPERAZIONE/PLANO	PROGR.	REV.
IG51	00	E	CV	P8	CA2301	010	A

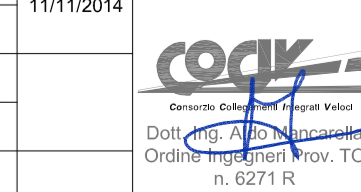
Rev.	Descrizione emissione	Redatto	Data	Verificato	Data	Progettista	Data	IL PROGETTISTA
A00	Prima Emissione	COCIV	11/11/2014	COCIV	11/11/2014	A. Palumbo	11/11/2014	

Nome File: **planimetria\_cop7**  
CUP: F31H0000000000