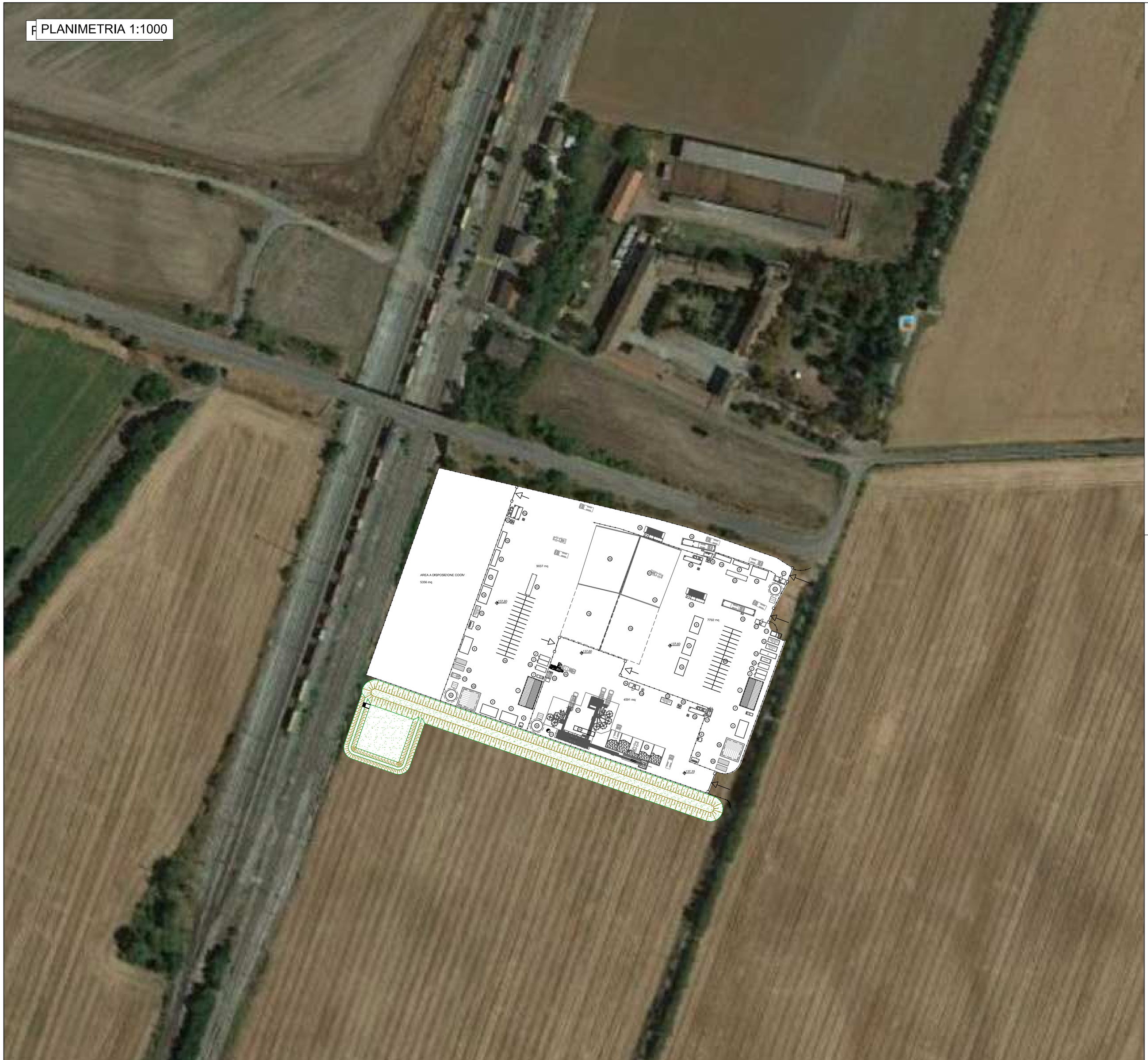

LEGENDA

Pos.	Descrizione
1	Officina
2	Deposito olii nuovi
3	Deposito olii usati
4	Magazzino
5	Uffici
6	Servizi igienici
7	Vasca di disoleazione acque di lavaggio officina
8	Deposito bombole ossigeno
9	Deposito bombole acetilene
10a	Vasca di prima pioggia area ovest
10b	Vasca di prima pioggia area betonaggio
10c	Vasca di prima pioggia area est
11	Cabina punto consegna Enel
12	Cabine di trasformazione
13	Gruppo elettrogeno ed eventuale serbatoio gasolio
14	Spogliatoi e docce
15	Pesa a raso e cabina operatore
16	Lavaruote
17	Distributore carburante
18	Locale primo soccorso
19	Deposito materiali di servizio
20	Area per caratterizzazione terre e rocce da scavo (~1400 mc)
21	Guardiania
22	Container dotazioni di sicurezza
23	Fossa biologica Imhoff
23b	Fossa biologica Imhoff area betonaggio
24	Parcheggi
25	Impianto riscaldamento inerti (eventuale)
26	Impianto lavaggio autobetoniere
27	Impianto di betonaggio
28	Laboratorio e box provini materiali
29	Box attrezzature
30	Serbatoio acqua industriale/antincendio completo di gruppo di pompaggio
31	Pozzo per rifornimento idrico
32	Trattamento acque betonaggio
33	Stoccaggio inerti
34	Ufficio betonaggio
35	Stazione di sollevamento acque meteoriche

COMMITTENTE:

RFI RETE FERROVIARIA ITALIANA
GRUPPO FERROVIE DELLO STATO ITALIANE

ALTA SORVEGLIANZA:

ITALFERR
GRUPPO FERROVIE DELLO STATO ITALIANE

GENERAL CONTRACTOR:

COCIV Consorzio Collegamenti Integrati Veloci

INFRASTRUTTURE FERROVIARIE STRATEGICHE DEFINITE DALLA LEGGE OBIETTIVO N.443/01

TRATTA A.V./A.C. TERZO VALICO DEI GIOVI
PROGETTO ESECUTIVO

CA 26 - CANTIERE OPERATIVO GERBIDI COP10

PLANIMETRIA DI INQUADRAMENTO SU ORTOFOTO

GENERAL CONTRACTOR	DIRETTORE LAVORI	SCALA:
Consorzio **Cociv** Ing. A. Pelliccia		1:1000

COMMESSA	LOTTO	FASE	ENTE	TIPO DOC.	OPERA/DISCIPLINA	PROGR.	REV.
I G 5 1	0 0	E	C V	P 7	C A 2 6 0 1	0 0 1	A

PROGETTAZIONE

Rev.	Descrizione emissione	Redatto	Data	Verificato	Data	Progettista Integratore	Data	IL PROGETTISTA
A00	Prima Emissione	COCIV	03/11/2014	COCIV	03/11/2014	A. Palomba	03/11/2014	Consorzio Collegamenti Integrati Veloci Dott.Ing. Alfio Pelliccia Ordine Ingegneri Prov. TR n. 627/ R

n. Elab.

Nome File: IG51E0CVPG0Z6Z0201A00

CUP: F81H92000000008

Scala di plot: 1: 1