PLANIMETRIA 1:250

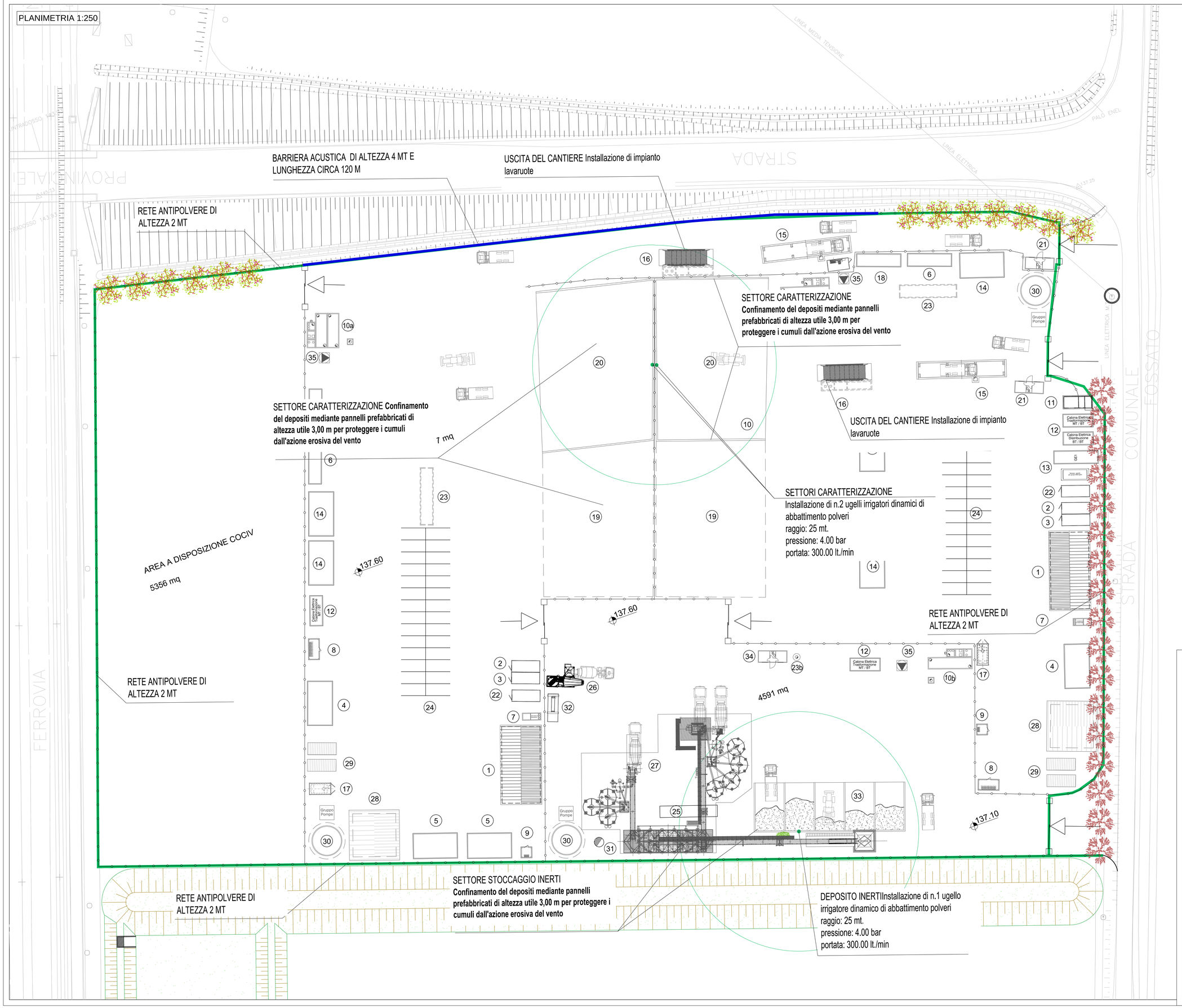

LEGENDA

Pos.	Descrizione
1	Officina
2	Deposito olii nuovi
3	Deposito olii usati
4	Magazzino
5	Uffici
6	Servizi igienici
7	Vasca di disoleazione acque di lavaggio officina
8	Deposito bombole ossigeno
9	Deposito bombole acetilene
10a	Vasca di prima pioggia area ovest
10b	Vasca di prima pioggia area betonaggio
10c	Vasca di prima pioggia area est
11	Cabina punto consegna Enel
12	Cabine di trasformazione
13	Gruppo elettrogeno ed eventuale serbatoio gasolio
14	Spogliatoi e docce
15	Pesa a raso e cabina operatore
16	Lavaruote
17	Distributore carburante
18	Locale primo soccorso
19	Deposito materiali di servizio
20	Area per caratterizzazione terre e rocce da scavo (~1400 mc)
21	Guardiania
22	Container dotazioni di sicurezza
23	Fossa biologica Imhoff
23b	Fossa biologica Imhoff area betonaggio
24	Parcheggi
25	Impianto riscaldamento inerti (eventuale)
26	Impianto lavaggio autobetoniere
27	Impianto di betonaggio
28	Laboratorio e box provini materiali
29	Box attrezzature
30	Serbatoio acqua industriale/antincendio completo di gruppo di pompaggio
31	Pozzo per rifornimento idrico
32	Trattamento acque betonaggio
33	Stoccaggio inerti
34	Ufficio betonaggio
35	Stazione di sollevamento acque meteoriche

L E G E N D A

Idrosemina – mq 2900

	Specie	Dimensione di impianto	Sesto di impianto	Quantità
6,00	Carpinus betulus	circon. fusto 16/18 cm	6,00 mt	18
6,00	Fraxinus ornus	circon. fusto 16/18 cm	6,00 mt	17

COMMITTENTE:

RFI RETE FERROVIARIA ITALIANA
GRUPPO FERROVIE DELLO STATO ITALIANE

ALTA SORVEGLIANZA:

ITALFERR
GRUPPO FERROVIE DELLO STATO ITALIANE

GENERAL CONTRACTOR:

COCIV Consorzio Collegamenti Integrati Veloci

INFRASTRUTTURE FERROVIARIE STRATEGICHE DEFINITE DALLA LEGGE OBIETTIVO N.443/01

TRATTA A.V./A.C. TERZO VALICO DEI GIOVI
PROGETTO ESECUTIVO

CA 26 - CANTIERE OPERATIVO GERBIDI COP10

PLANIMETRIA CON INDICAZIONE OPERE DI MITIGAZIONE AMBIENTALE

GENERAL CONTRACTOR	DIRETTORE LAVORI	SCALA:
Consorzio Cociv, Ing. A. Pellicciai		1:250

COMMESSA	LOTTO	FASE	ENTE	TIPO DOC.	OPERA/DISCIPLINA	PROGR.	REV.
IG51	00	E	CV	P8	CA2601	005	A

PROGETTAZIONE

Rev.	Descrizione emissione	Redatto	Data	Verificato	Data	Progettista Integratore	Data	IL PROGETTISTA
A00	Prima Emissione	COCIV	03/11/2014	COCIV	03/11/2014	A. Palomba	03/11/2014	Consorzio Cociv Ing. A. Pellicciai Ordine Ingegneri Prov. Ra 621 R

n. Elab.

Nome File: IG51E0-N00IA0AB

CUP: F81H92000000008

Scala di plot: 1: