# PLANIMETRIA

( SCALA 1 : 5000 )

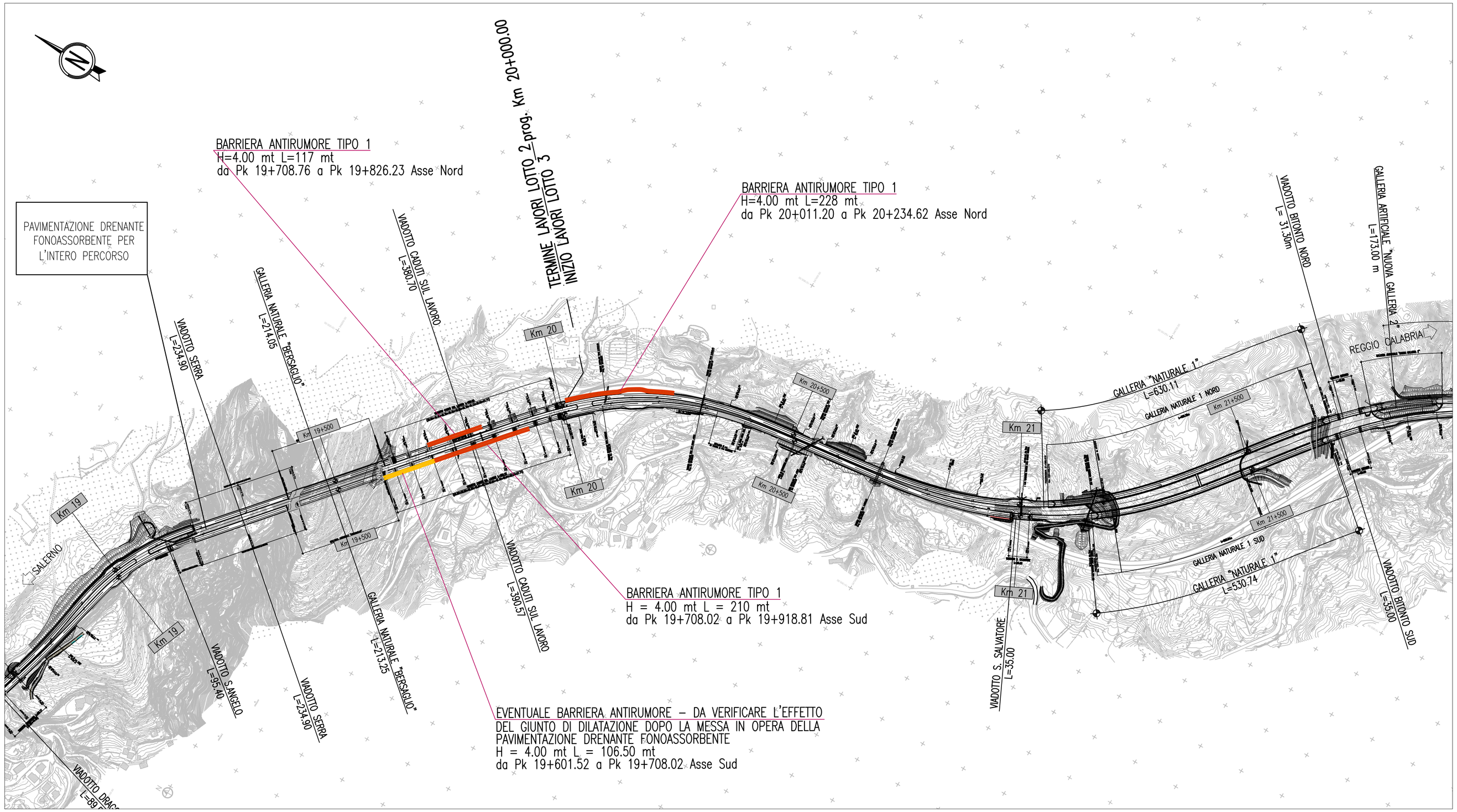


## LEGENDA

- BARRIERE ANTIRUMORE
- EVENTUALE BARRIERE ANTIRUMORE

N.B.: La presente tavola annulla e sostituisce quella relativa al codice: DG4804–PE–03–MA–00–0008–06–D–0 del progetto esecutivo

| MATRICE DI REVISIONE | |
|---|---|
| REV. | DESCRIZIONE MODIFICA |
| 0 | PRIMA EMISSIONE |
| 1 | |
| 2 | |
| 3 | |
| 4 | |
| 5 | |

## QUADRO D'UNIONE

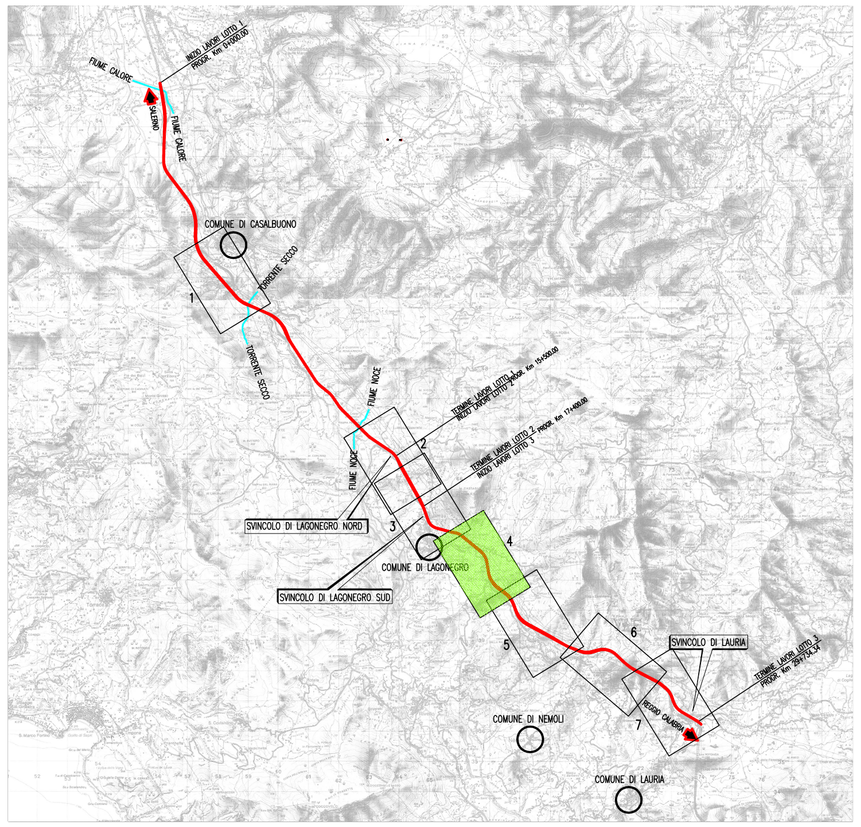


**ANAS S.p.A.**
*Direzione Generale*

# DG 48/04

## MACROLOTTO N°2 - AUTOSTRADA SALERNO-REGGIO CALABRIA

**LAVORI DI AMMODERNAMENTO ED ADEGUAMENTO AL TIPO 1/A DELLE NORME C.N.R./80 DEL TRATTO DAL KM. 108+000 AL KM. 139+000 COMPOSTO DAI SEGUENTI LOTTI UNIFICATI: 1-2-3-4-5**

**CODICE UNICO PROGETTO: F11 B0400210000**

**CONTRAENTE GENERALE:**

**SIS** S.c.p.a.
Via Invorio, 24/A - 10146 Torino

Consorzio Stabile fra le Imprese:

SACYR CONSTRUCCION S.A. — INC S.p.A. — SIPAL S.p.A.

| Progettazione | Direttore Tecnico | Geologo |
|---|---|---|
| **Sipal S.p.A.**<br>Direttore Tecnico<br>Dott. Ing. Adriano TURSO<br>Ordine degli Ingegneri Provincia di Taranto N° 1400 | **SIS** S.c.p.a.<br>Dott. Ing. Massimiliano COLUCCI | Dott. Geol. Carlo ALESSIO<br>Ordine dei Geologi del Piemonte N° 255 |
| | | Direttore Lavori<br>**INGEGNERIA SPM** S.r.l.<br>Dott. Ing. Stefano PEROTTI |

## PROGETTO COSTRUTTIVO

Titolo Elaborato:

OPERE DI MITIGAZIONE AMBIENTALE
BARRIERE ANTIRUMORE
PLANIMETRIA - TAV. 4

DG4804 PC 03 MA00 0008 06 D 0 — Scala: 1:5000

| REV. | DESCRIZIONE | REDATTO | DATA | VERIFICATO | DATA | APPROVATO | DATA |
|---|---|---|---|---|---|---|---|
| 0 | Prima emissione – Proposta di modifica progettuale ai sensi dell'art. 7 quater (modifiche nel SIA) | V.Vocalebre | 10/04/2014 | M.Tezza | 10/04/2014 | A.Turso | 11/04/2014 |

RESPONSABILE DEL PROCEDIMENTO — Visto Dott. Ing. Francesco RUOCCO