SEZIONE A–A
(SCALA 1 : 100)

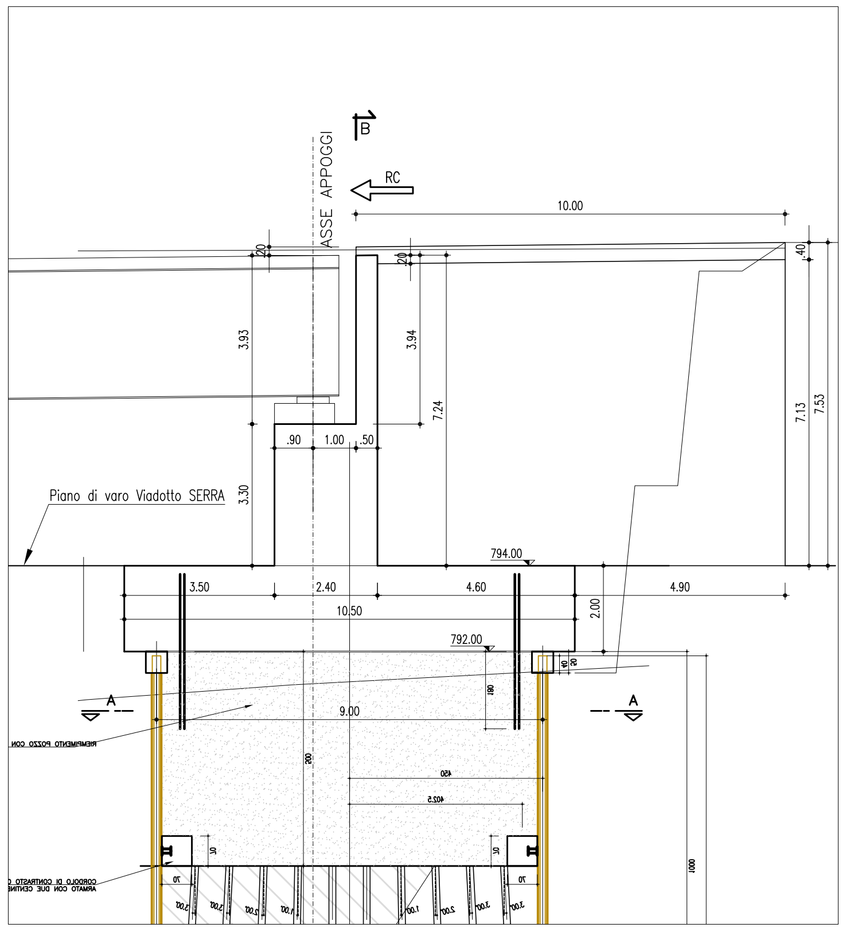

PROSPETTO B–B
(SCALA 1 : 100)

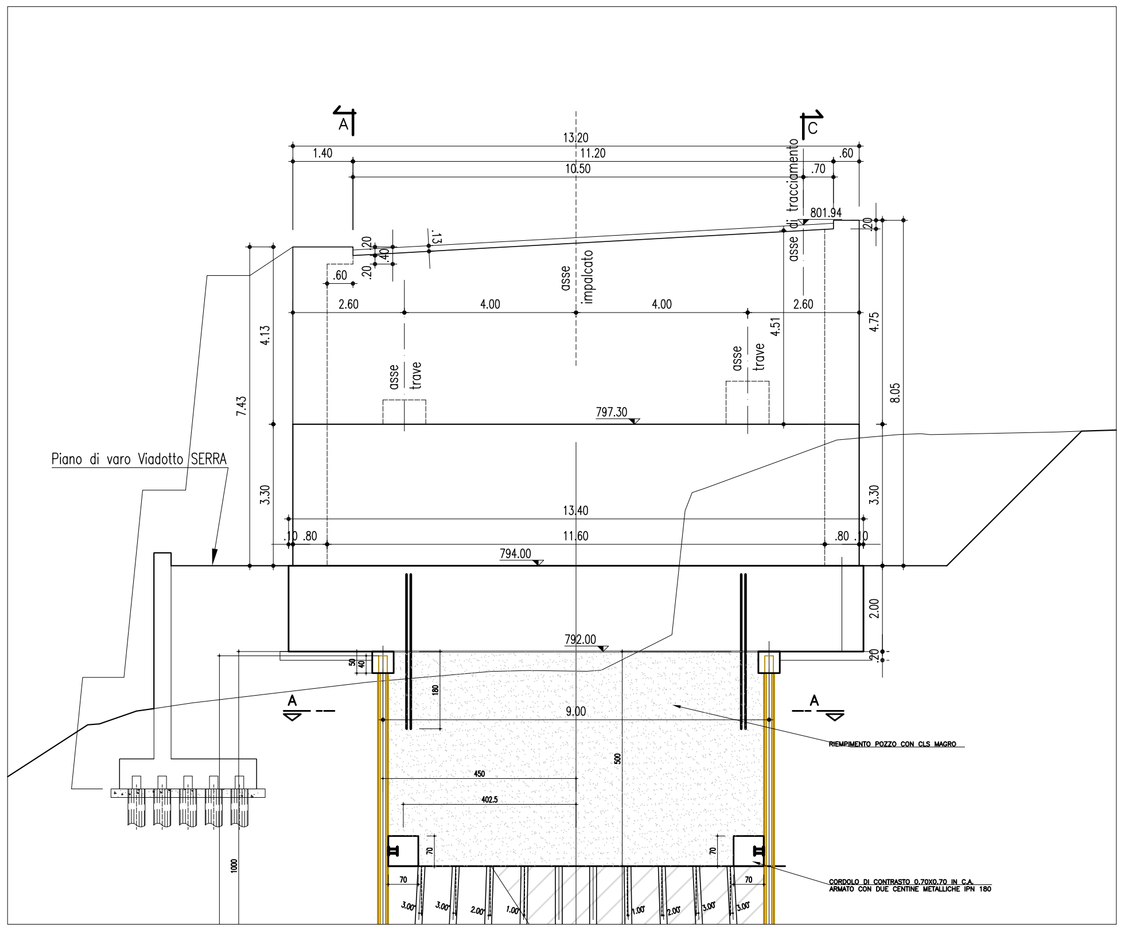

SEZIONE C–C
(SCALA 1 : 100)

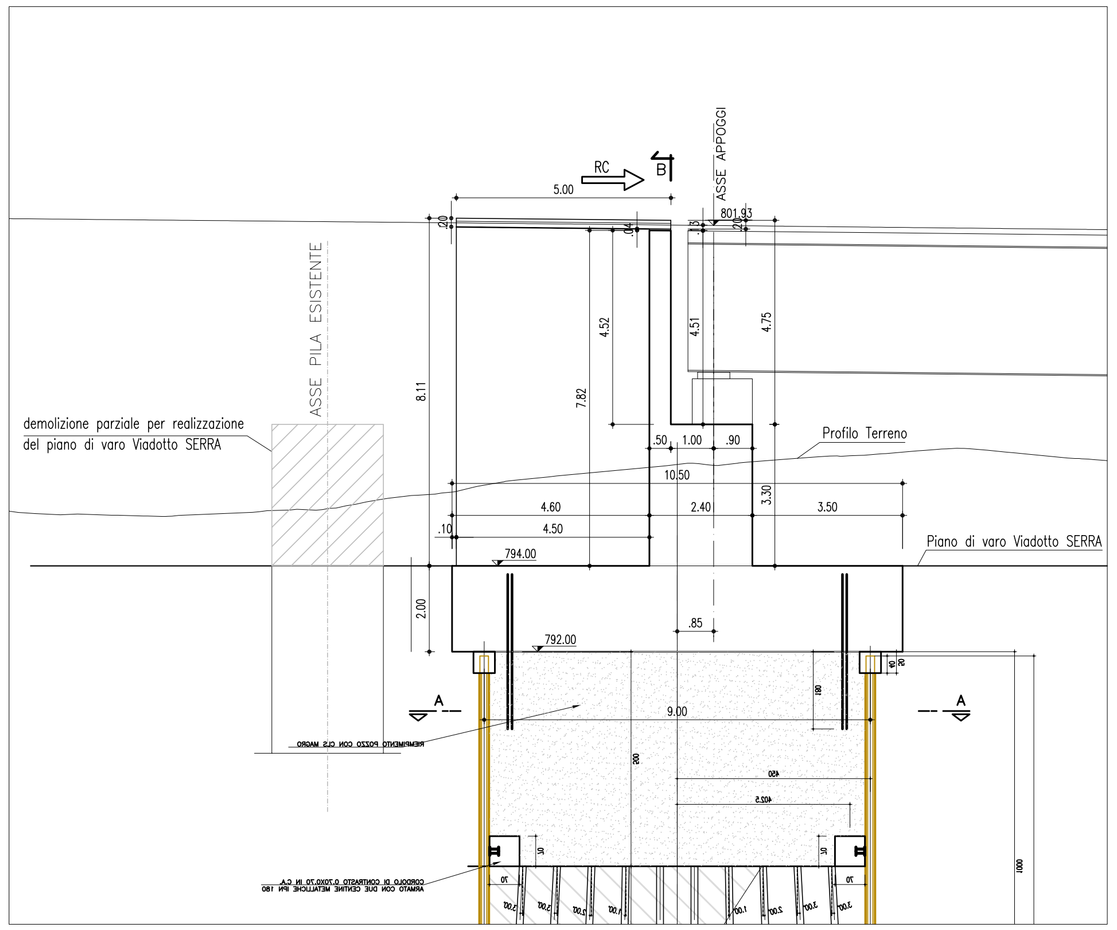

PLANIMETRIA
(SCALA 1 : 100)

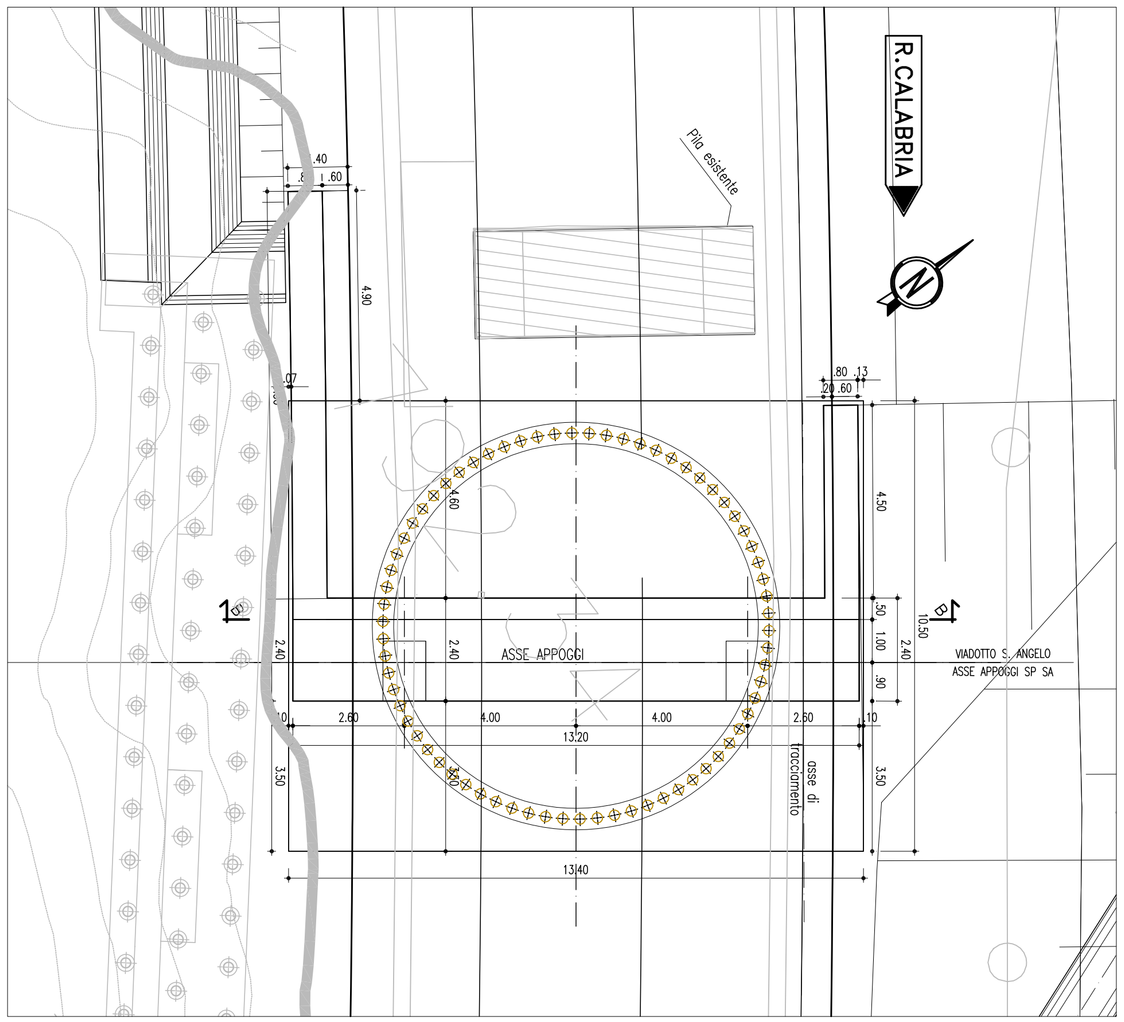

NOTA :
LE ALTEZZE E LE ARMATURE DEI BAGGIOLI SONO DA VERIFICARE ALL'ATTO DELLA FORNITURA DEGLI APPARECCHI D'APPOGGIO

N.B.: La tavola sostituisce quelle relative ai codici
DG4804–PE–02–VI19–0012–01–D–0
DG4804–PE–02–VI19–0013–01–D–0 del progetto esecutivo
DG4804–PC–02–VI19–0012–01–D–0

La soluzione della soletta di transizione è annullata e sostituita dalla tavola DG48–04–PC–00–VI–00–0002–02–D–0

MATRICE DI REVISIONE

REV.	DESCRIZIONE MODIFICA
0	PRIMA EMISSIONE
1	RIDUZIONE DIAMETRO POZZO, DA 10.00 m A 9.00 m
2	RIDUZIONE DELLA PROFONDITA' DEL POZZO DA 10m A 5m A SEGUITO DEL VERBALE DI COSTATAZIONE DEL 26/04/2012
3	
4	
5	

ANAS S.p.A.
Direzione Generale

DG 48/04

MACROLOTTO N°2 - AUTOSTRADA SALERNO-REGGIO CALABRIA

LAVORI DI AMMODERNAMENTO ED ADEGUAMENTO AL TIPO 1/A DELLE NORME C.N.R./80 DEL TRATTO DAL KM. 108+000 AL KM. 139+000 COMPOSTO DAI SEGUENTI LOTTI UNIFICATI: 1-2-3-4-5

CODICE UNICO PROGETTO: F11 B0400210000

CONTRAENTE GENERALE:
SIS S.c.p.a.
Via Invorio, 24/A - 10146 Torino

Consorzio Stabile fra le Imprese:
SACYR CONSTRUCCION S.A. — INC S.p.A. — SIPAL S.p.A.

Progettazione	Direttore Tecnico	Geologo
Sipal S.p.A. Direttore Tecnico Dott. Ing. Adriano TURSO Ordine degli Ingegneri Provincia di Taranto N° 1400	**SIS** S.c.p.a. Dott. Ing. Massimiliano COLUCCI	Dott. Geol. Carlo ALESSIO Ordine dei Geologi del Piemonte N° 255
		Direttore Lavori **INGEGNERIA SPM** S.r.l. Dott. Ing. Stefano PEROTTI

PROGETTO COSTRUTTIVO

Titolo Elaborato:

OPERE D'ARTE MAGGIORI - VIADOTTI E PONTI
VIADOTTO S. ANGELO
Carpenteria Spalle - Spalla lato SA asse Sud

DG4804 PC 02 VI19 0012 01 D 2 — Scala: 1:100

REV.	DESCRIZIONE	REDATTO	DATA	VERIFICATO	DATA	APPROVATO	DATA
0	Revisione – Perizia di Variante ai sensi dell'art.7 quater comma 5 del C.S.A.	A.Turso	24/02/2011	A.Turso	24/02/2011	N.Troccoli	25/02/2011
1	Revisione – Proposta di modifica progettuale ai sensi dell'art. 7 quater (modifiche nel 5%)	A.Dipietro	17/02/2012	T.Di Bari	17/02/2012	N.Troccoli	17/02/2012
2	Revisione – Proposta di modifica progettuale ai sensi dell'art. 7 quater (modifiche nel 5%)	V. Vocolebre	21/05/2014	M. Tezza	22/05/2014	A. Turso	23/05/2014

RESPONSABILE DEL PROCEDIMENTO — Visto Dott. Ing. Francesco RUOCCO