

STRALCIO PLANIMETRICO

(SCALA 1 : 1000)

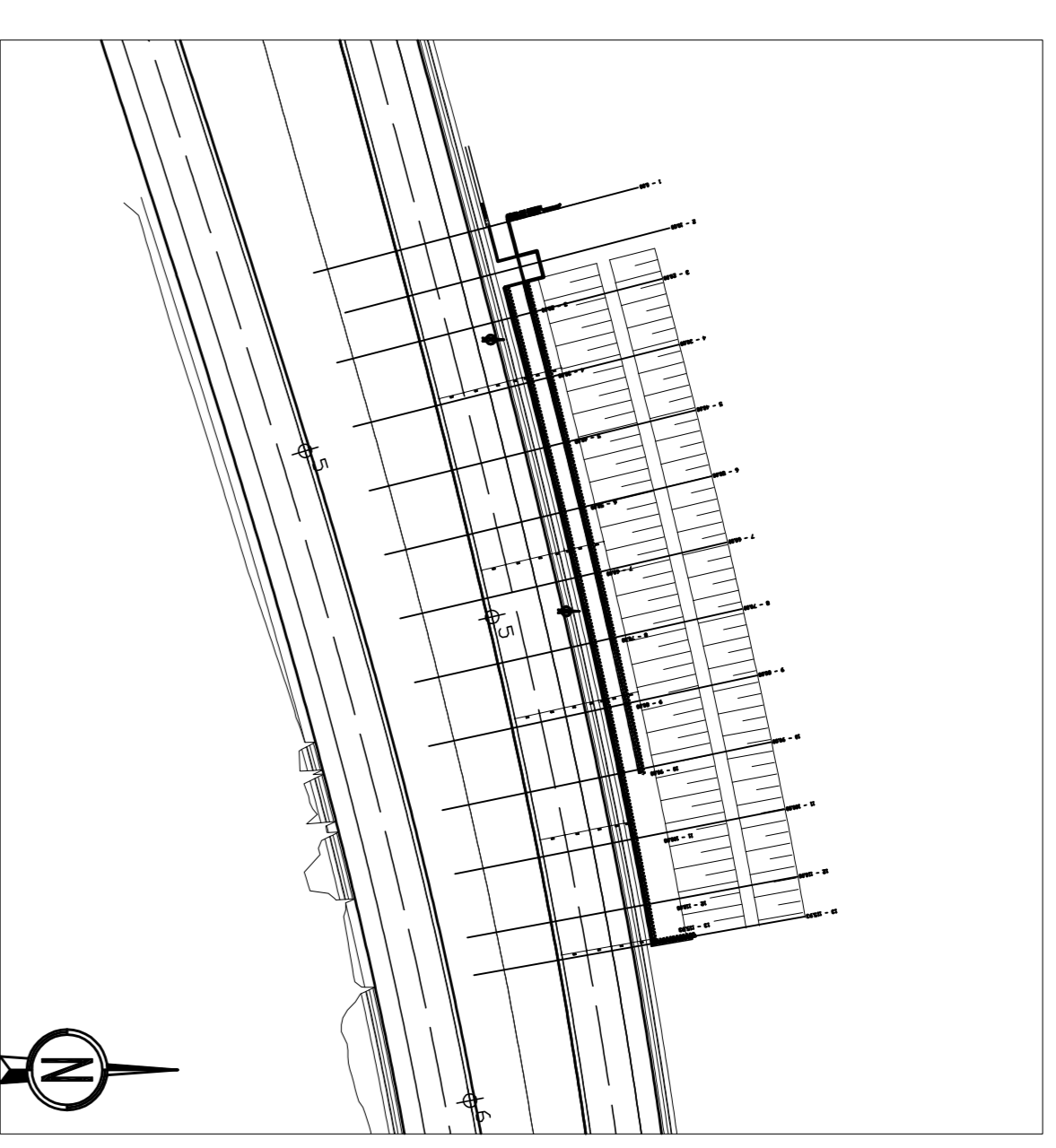

SEZ 9

(SCALA 1 : 100)

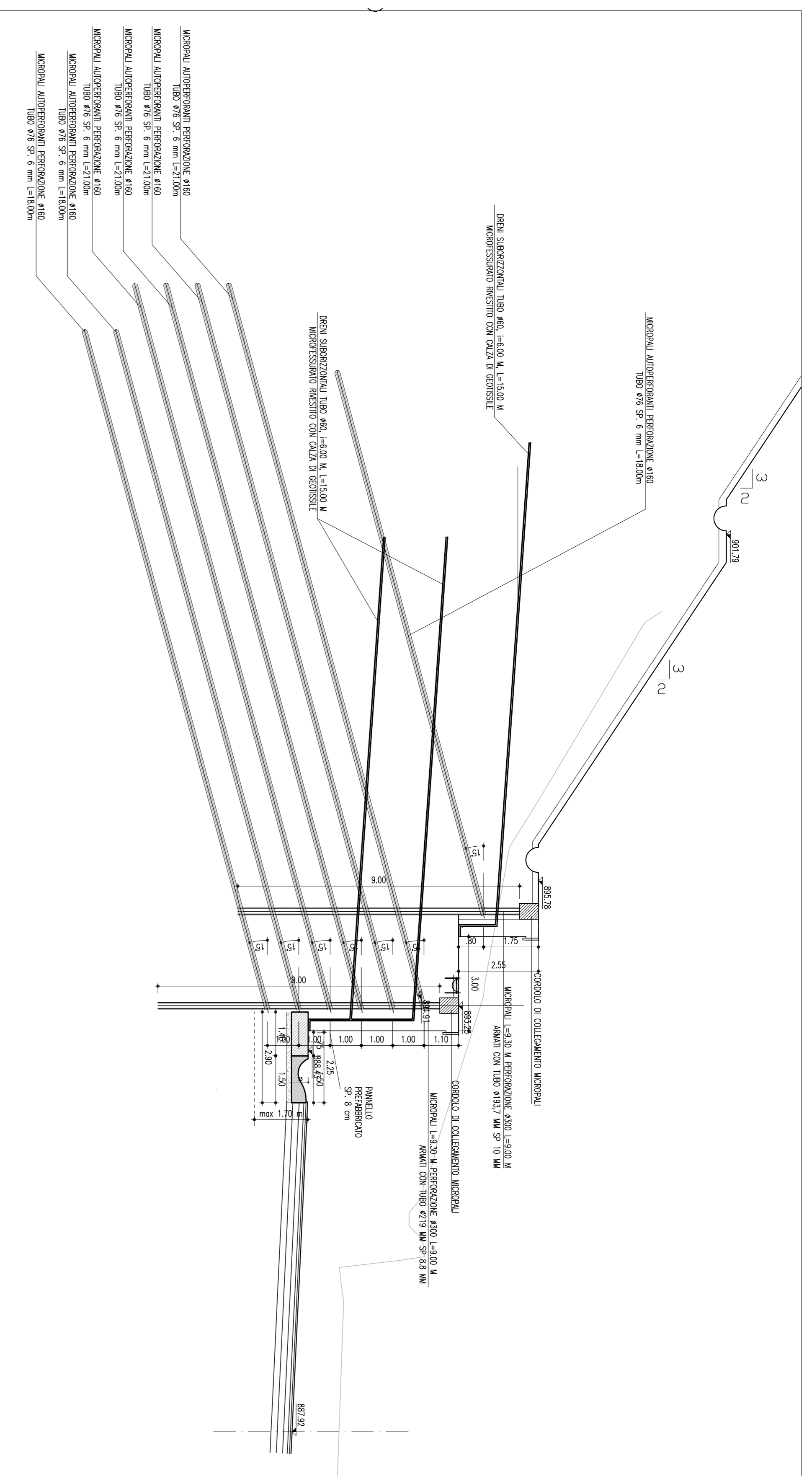

SEZ 10

(SCALA 1 : 100)

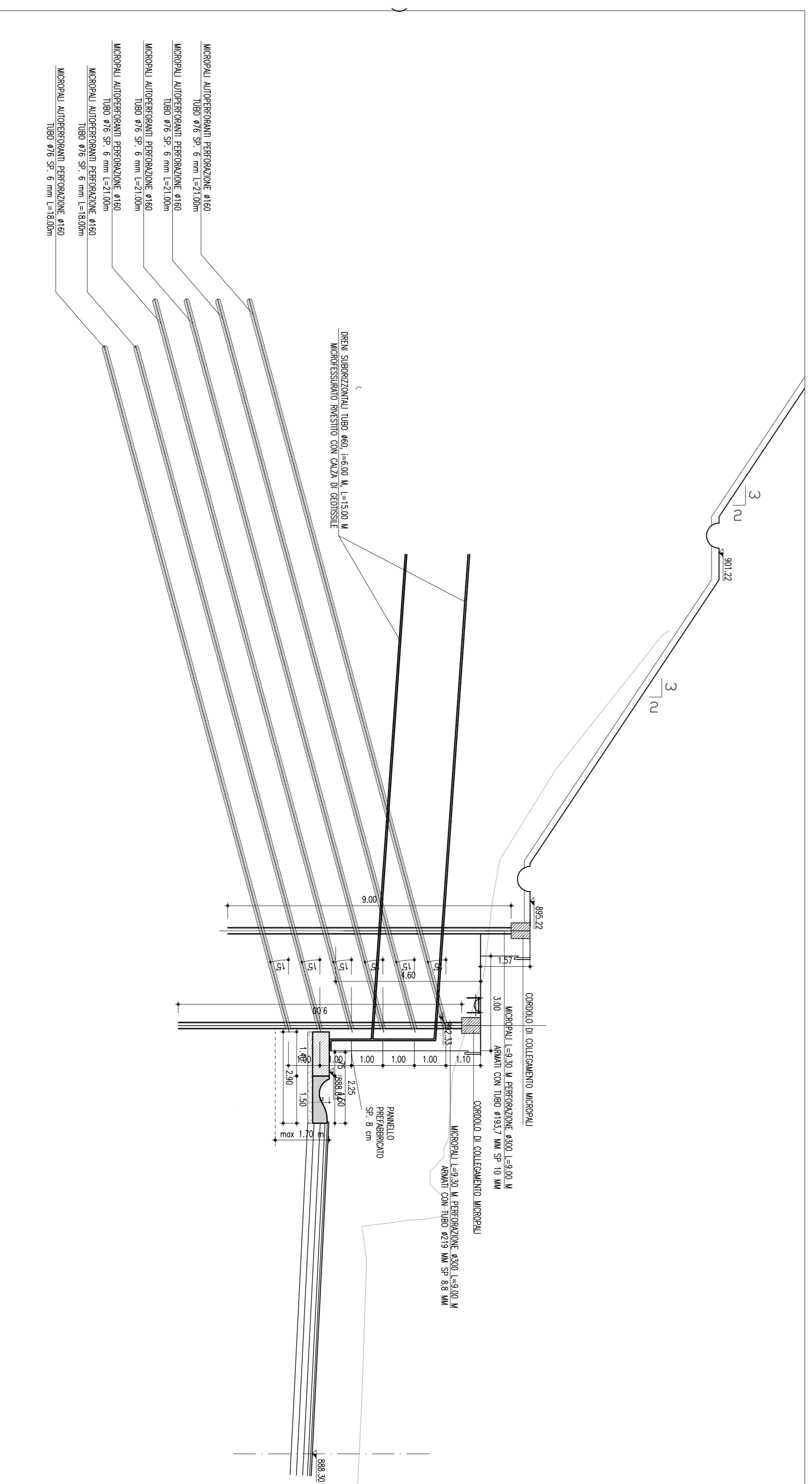

MATRICE DI REVISIONE

REV.	DESCRIZIONE MODIFICA
0	NUOVA SOLUZIONE CHE PREVEDE DOPPIA PARATA
1	VARIAZIONE DELLA SEZIONE DEL TUBOLARE METALLICO DELLA PARATA DI VALLE
2	Revisione - Perizia di Variante di sensi dell'art.7 quater comma 5 del C.S.A.
3	
4	
5	

DG 48/04

MACROLOTTO N°2 - AUTOSTRADA SALERNO-REGGIO CALABRIA

LAVORI DI AMMODERNAMENTO ED ADEGUAMENTO AL TIPO 1/A DELLE NORME C.N.R./80 DEL TRATTO DAL KM. 108+400 AL KM 139+000 COMPRESO DAI SEGUENTI LOTTI UNIFICATI: 1-2-3-4-5
CODICE UNICO PROGETTO: F11 BM400210000



CONTRAENTE GENERALE:



SIS S.c.p.a.
Via Invorio, 24/A - 10146 Torino

A.T.I. PROGETTAZIONE

MANDATARI:	MANDANTE:
STUDIO CORONA S.r.l. Via S. Pietro, 10 - 10121 Torino Cognome: 0118	INGEBCO Via S. Pietro, 10 - 10121 Torino Cognome: 0118
STETI-ter Via S. Pietro, 10 - 10121 Torino Cognome: 0118	SPS S.r.l. Via S. Pietro, 10 - 10121 Torino Cognome: 0118
SPRdigital Via S. Pietro, 10 - 10121 Torino Cognome: 0118	SPM Ingegneria S.r.l. Via S. Pietro, 10 - 10121 Torino Cognome: 0118

Responsabile del Progetto	Responsabilità interdisciplinare prestazioni specialistiche	Coordinatore per la Sicurezza in fase di Progettazione	Geologo
Dot. Ing. Nicola TROCICOLI Ordine Ing. di Potenza N° 836	Dot. Ing. Nicola TROCICOLI Ordine Ing. di Potenza N° 836	Dot. Ing. Riccardo CAPOCCHI Ordine Ing. di Torino N° 1827	Dot. Geol. Carlo ALESSIO Ordine del Gen. del Piemonte N° 255

PROGETTO ESECUTIVO

REDAZIONE	DATA	VERIFICATO	DATA	APPROVATO	DATA
1	15/02/2011	M. Troccoli	02/09/2011	V. Cadeddi	04/09/2011
2	24/02/2011	A. Turco	24/02/2011	M. Troccoli	25/02/2011

REDAZIONE	DATA	VERIFICATO	DATA	APPROVATO	DATA
0	02/09/2011	M. Troccoli	02/09/2011	V. Cadeddi	04/09/2011
1	15/02/2011	M. Troccoli	15/02/2011	G. Sclafani	02/02/2011
2	24/02/2011	A. Turco	24/02/2011	M. Troccoli	25/02/2011

RESPONSABILE DEL PROCEDIMENTO visto Dott. Ing. Francesco RUOCCO