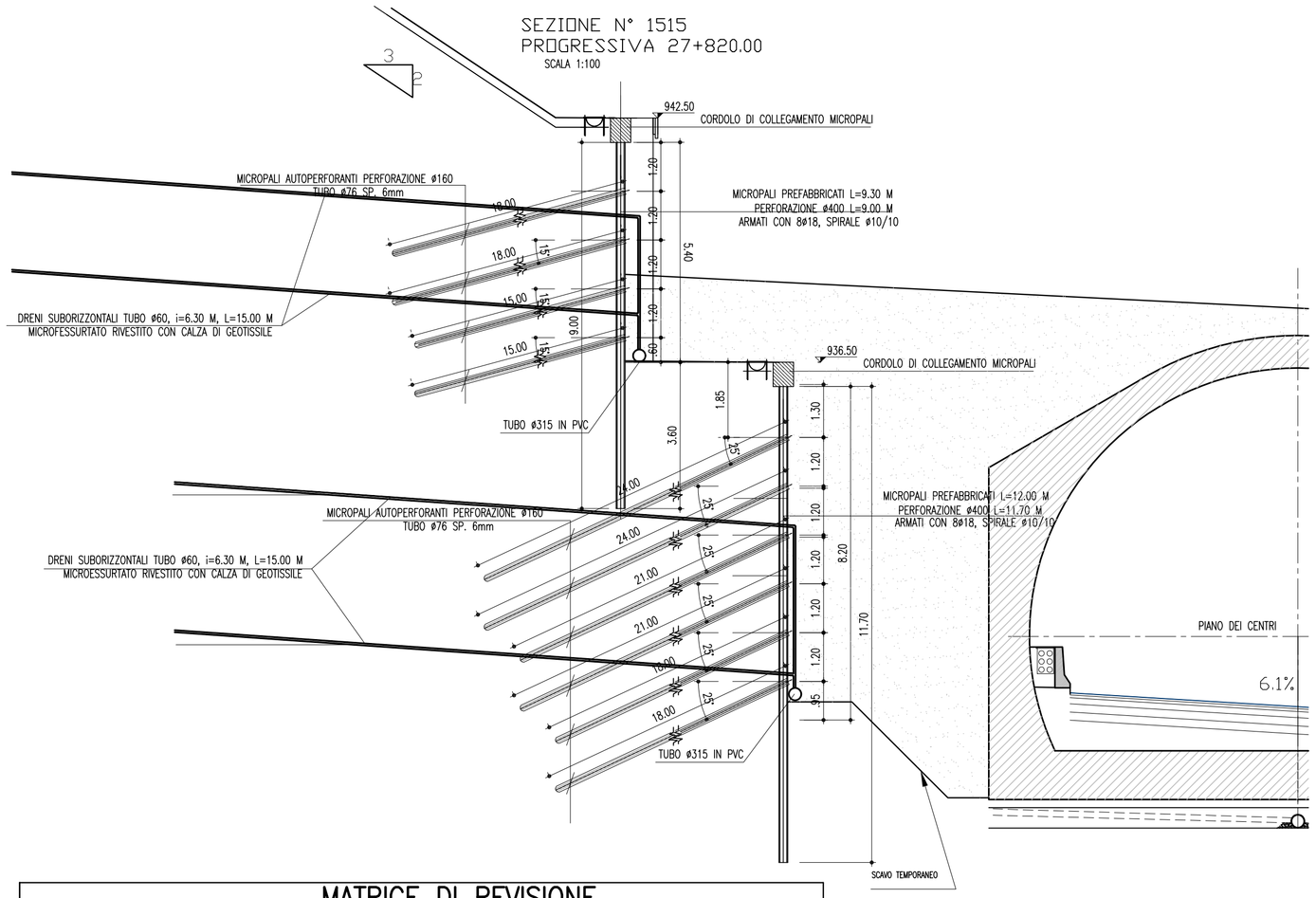

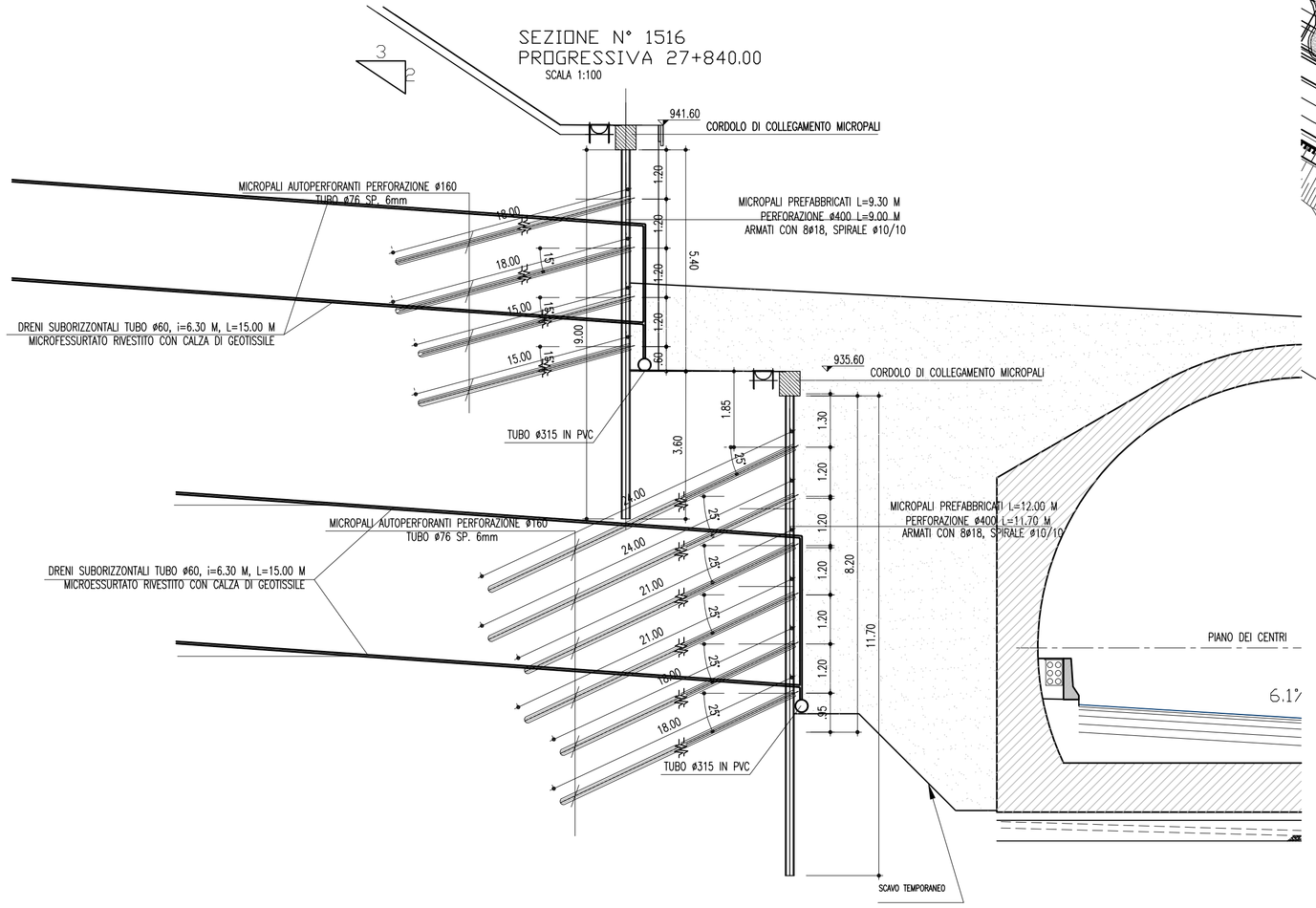

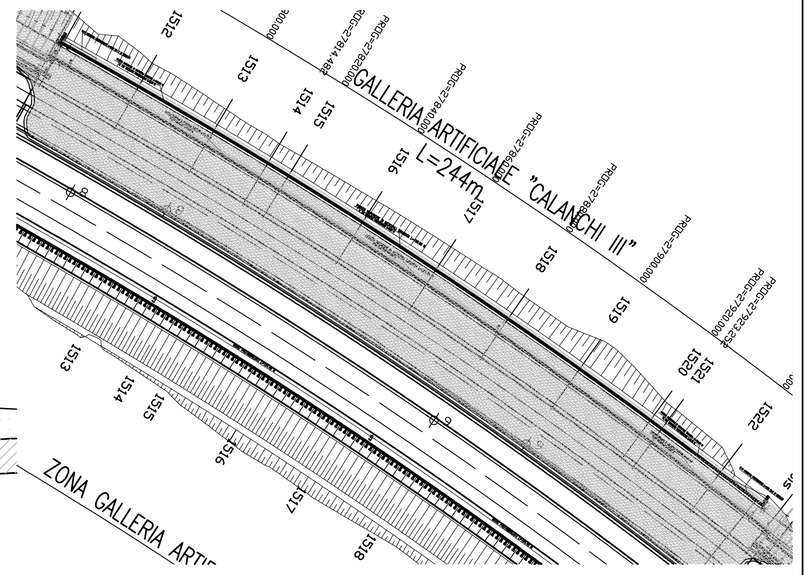

STRALCIO PLANIMETRICO
(SCALA 1 : 1000)

NOTA
La paratia viene rivestita con pannello prefabbricato verniciato.

MATRICE DI REVISIONE

REV.	DESCRIZIONE MODIFICA
0	
1	ISTRUTTORIA ANAS
2	
3	
4	
5	

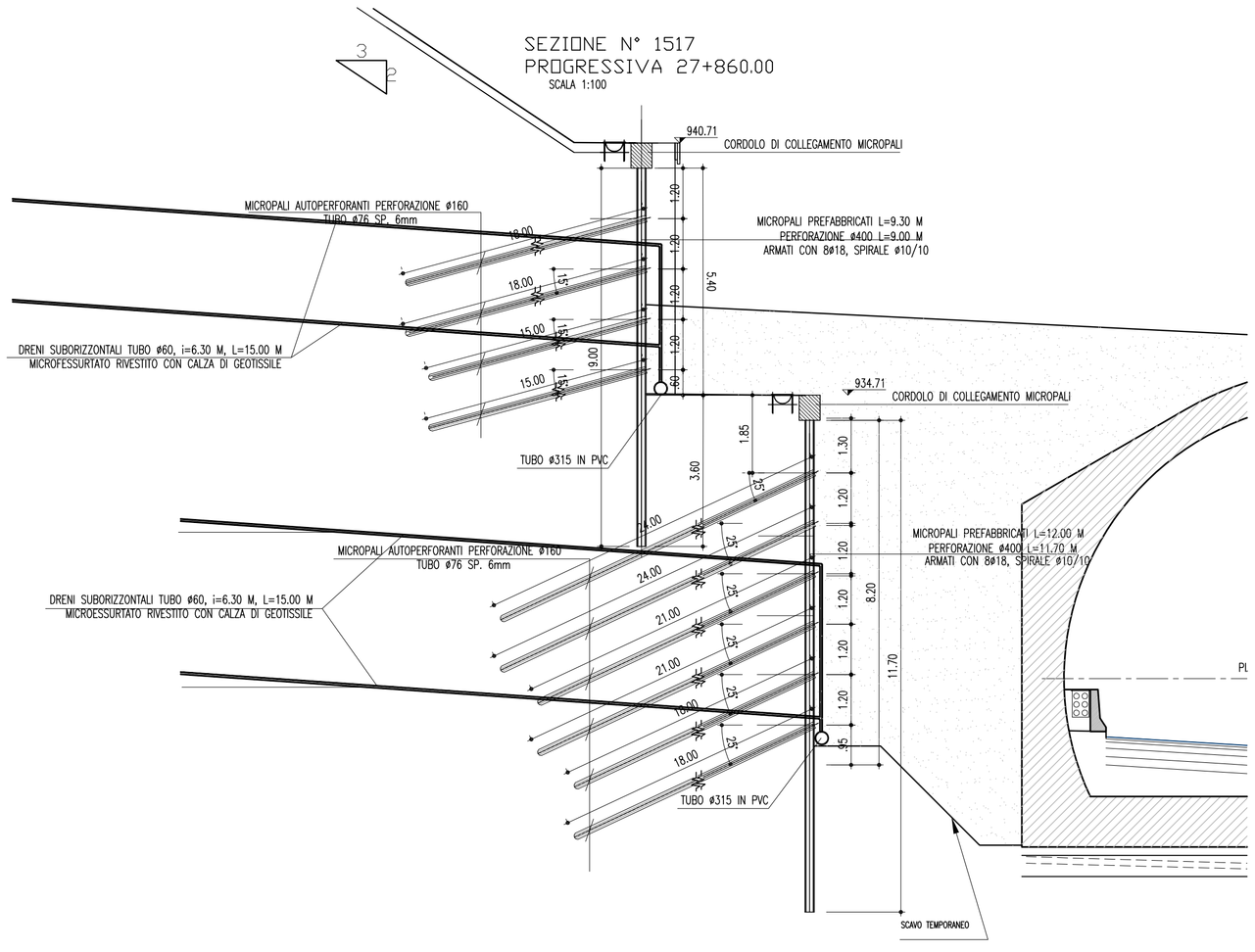

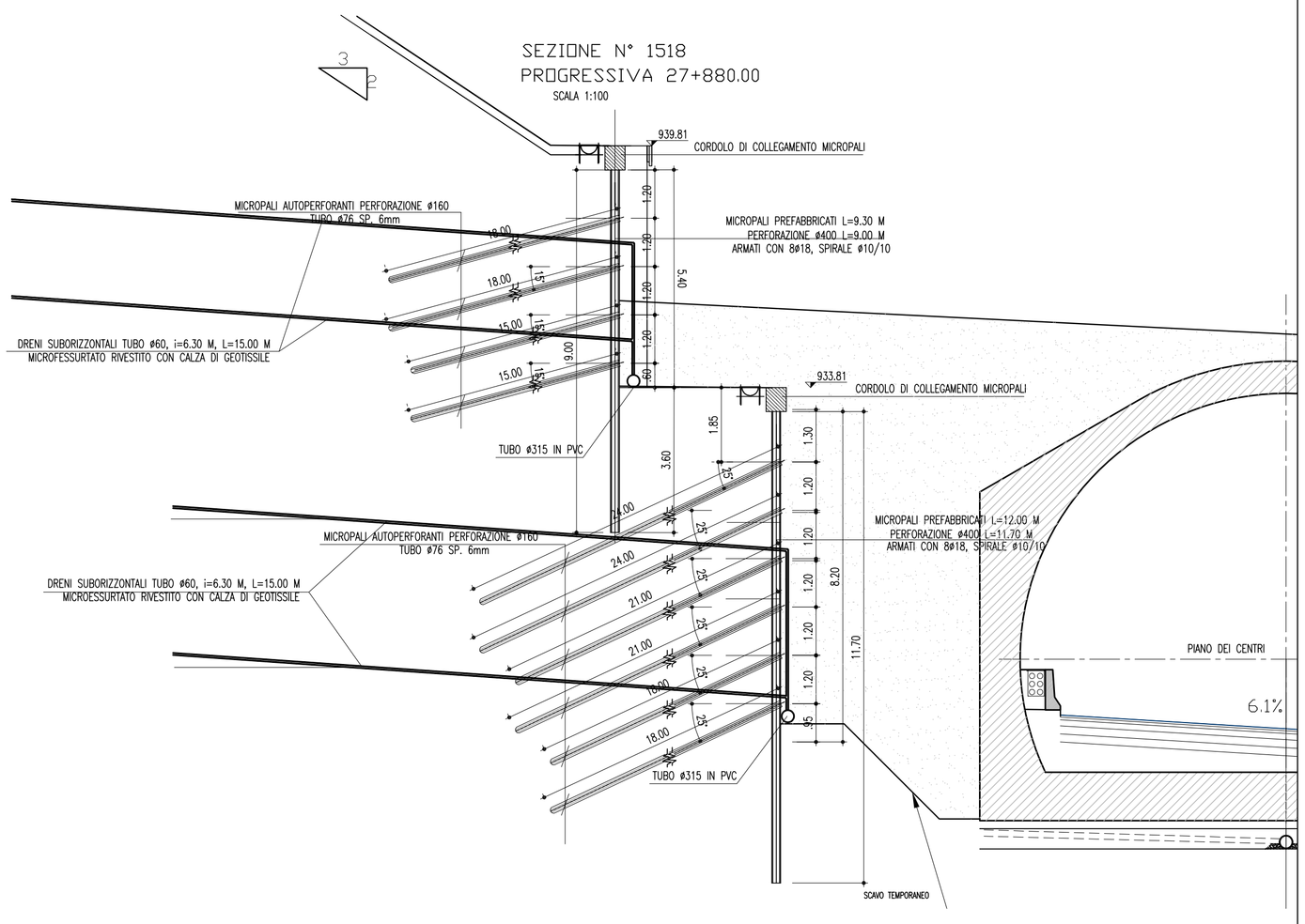

PERIZIA DI VARIANTE

ANAS S.p.A.
Direzione Generale

DG 48/04

MACROLOTTO N°2 - AUTOSTRADA SALERNO-REGGIO CALABRIA

LAVORI DI AMMODERNAMENTO ED ADEGUAMENTO AL TIPO 1/A DELLE NORME C.N.R./80 DEL TRATTO DAL KM. 108+000 AL KM 139+000 COMPOSTO DAI SEGUENTI LOTTI UNIFICATI: 1-2-3-4-5

CODICE UNICO PROGETTO: F11 B0400210000

CONTRAENTE GENERALE:
SIS S.c.p.a.
Via Invorio, 24/A - 10146 Torino

Consorzio Stabile fra le Imprese:
SACYR S.A. — INC GE. CO. S.p.A. — SIPAL S.p.A.

A.T.I. PROGETTAZIONE

MANDATARIA:
STUDIO CORONA S.r.l.
Civil Engineering
Corso Re Umberto n° 23 - 10128 Torino

MANDANTI:
INGECO — SICI - TER — SCALESSE INGEGNERIA — SIGS S.r.l. Società Italiana Consulenza Strade — SR digital

Responsabile del Progetto	Responsabile integrazione prestazioni specialistiche	Coordinatore per la sicurezza in fase di Progettazione	Geologo
Dott. Ing. Nicola TROCCOLI Ordine Ing. di Potenza N° 836	Dott. Ing. Nicola TROCCOLI Ordine Ing. di Potenza N° 836	Dott. Ing. Riccardo CAPOCCHI Ordine Ing. di Taranto N° 1827	Dott. Geol. Carlo ALESSIO Ordine dei Geol. del Piemonte N° 255

Direttore Tecnico
SIS S.c.p.a.
Geom. Giovanni Salvatore D'AGOSTINO

Direttore Lavori
INGEGNERIA SPM S.r.l.
Dott. Ing. Stefano PEROTTI

PROGETTO ESECUTIVO

Titolo Elaborato:

OPERE D'ARTE MAGGIORI - GALLERIE ARTIFICIALI
GALLERIA ARTIFICIALE CALANCHI III
ASSE NORD - PARATIE - Sezioni asse Nord - Tav.2

DG4804PV03GA07001508D1 — Scala: varie

REV.	DESCRIZIONE	REDATTO	DATA	VERIFICATO	DATA	APPROVATO	DATA
0	Prima emissione – Perizia di variante ai sensi dell'art. 7 quater del C.S.A.	A.Dipierro	31/08/2009	N. Troccoli	31/08/2009	V. Cabello	04/09/2009
1	Revisione – Perizia di Variante ai sensi dell'art.7 quater del C.S.A. In seguito ad istruttoria ANAS	F.Caputo	23/04/2010	A. Turso	23/04/2010	N. Troccoli	23/04/2010

RESPONSABILE DEL PROCEDIMENTO — Dott. Ing. Francesco RUOCCO