

Estratto PTP della Provincia di Caltanissetta  
REGIMI NORMATIVI

LEGENDA

	Aree con livello di tutela 1 - art.20 delle N.d.A.
	Aree con livello di tutela 2 - art.20 delle N.d.A.
	Aree con livello di tutela 3 - art.20 delle N.d.A.
	Aree soggette a recupero - art.23 delle N.d.A.
<b>Indirizzi</b>	Aree di indirizzo e conoscenza per la pianificazione territoriale urbanistica di livello regionale, provinciale e comunale e per tutti gli altri aventi carattere di programmazione sul territorio.
<b>Limiti</b>	
	Paesaggi Locali
	Confini comunali

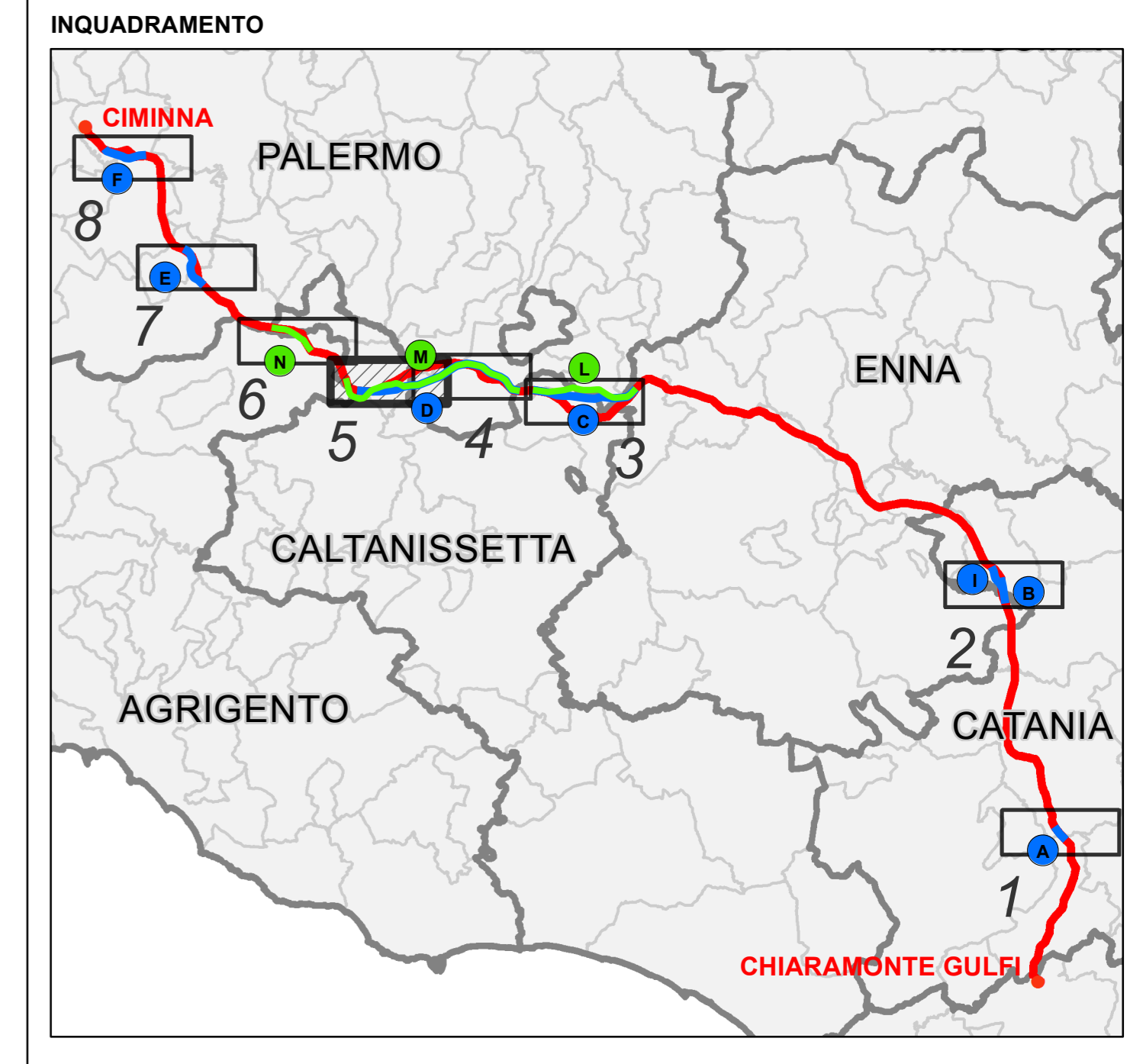
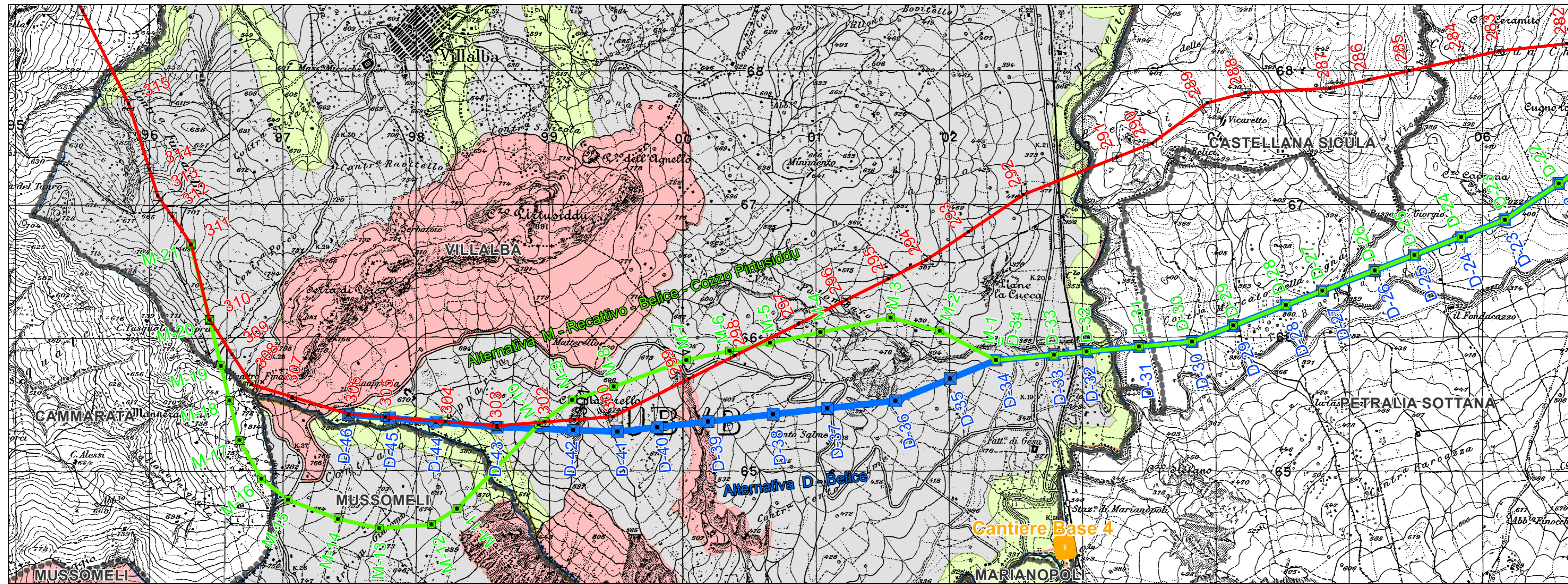

Alternative di tracciato  
Integrations del 24 Luglio 2014 - CTVA-2013-2332 del 01/07/2013 (DVA-2013-15511 del 03/07/2013)

- Alternativa A - Bosco Mineo
  - Alternativa B - Fiume Gornalunga
  - Alternativa C - SIC Vaccarizzo
  - Alternativa D - Belice
  - Alternativa E - Savocchetta
  - Alternativa F - Ciaramita
  - Alternativa I - Albosipa
- Integrations volontarie del 3 Febbraio 2015
- Alternativa L - Torrente Vaccarizzo
  - Alternativa M - Recattivo - Belice - Cozzo Pirtusiddu
  - Alternativa N - Campo Eolico - Cozzo Creta

Estratto CARTA USO PROGRAMMATICO

**LEGENDA**

**Comune di Petralia Sottana**

Il sistema agricolo - ambientale

Tutela dei beni architettonici e ambientali

**Comune di Castellana Sicula**

ZONA E2 - ZONA AGRICOLA    ZONA CON VINCOLO ARCHEOLOGICO

**Comune di Villalba**

ZONA AGRICOLA E2    FASCIA DI RISPETTO DELLE AREE BOSCHIVE

ZONA ARCHEOLOGICA    FASCE FLUVIALI (L.g. Galleso)

ZONA BOSCHIVA

**Comune di Mussomeli**

1. AREA DI INTERESSE PALEONTOLOGICO

**Comune di Cammarata**

ZONA AGRICOLA    FASCE FLUVIALI (L.g. Galleso)

AREA AD ALTO RISCHIO DI PERICOLOSA SIEDE SIOCCA    BOSCHI NATURALI (L.R. 19/1996)

AREA ARCHEOLOGICA A VINCOLO DIRETTO E FASCIA A VINCOLO INDIRITTO    FASCIA DI RISPETTO DI INEDIFICABILITA'

AREA BOSCHIVE ARTIFICIALMENTE

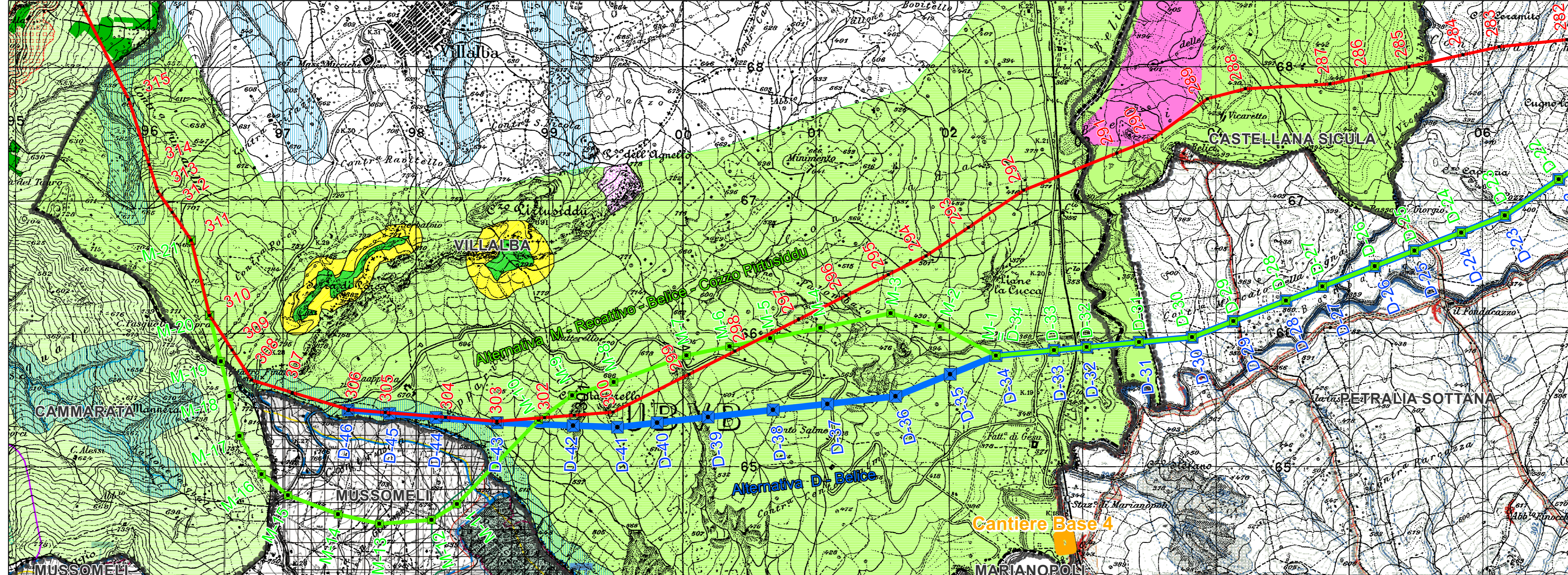

Estratto CARTA DEI VINCOLI

**LEGENDA**

**Vincoli**

1. Territori contigui ai Laghi compresi in una fascia della profondità di 300 m della battigia (art.142 lett. b del D.Lgs.42/2004 EX. L.431/85)

2. Montagne per la parte eccedente i 1200m s.l.m. (art. 142 Lett. d del D.Lgs.42/2004 EX. L.431/85)

3. Territori coperti da boschi e foreste (art. 142 lett. g del D.Lgs.42/2004 EX. L.431/85)

4. Fiumi i torrenti e i corsi d'acqua e le relative sponde per una fascia di 150m ciascuna (art. 142 lett. c del D.Lgs.42/2004 EX. L.431/85)

5. Aree di interesse archeologico (art. 142 lettera f del D.Lgs.42/2004 EX. L.431/85)

6. Riserve regionali e territori di protezione esterna (art. 142 lettera f del D.Lgs.42/2004 EX. L.431/85)

7. Territori vincolati ai sensi della L.1497 del 29 giugno 1939

8. Aree soggette a vincolo idrogeologico ai sensi del RD n.3267/23

9. Zone a Protezione Speciale (ZPS)

10. Siti di Interesse Comunitario (SIC)

11. Oasi di protezione

12. Aree della Rete Ecologica Provinciale

**Siti di interesse archeologico**

1. Non definito

2. Aree complesse di entità minore: abitati e villaggi

3. Insediamenti grotte e ripari

4. Insediamenti ricreopoli

5. Insediamenti abitazioni in grotta

6. Insediamenti ville e casali

7. Insediamenti frequentazioni

8. Insediamenti cave

9. Manufatti isolati

10. Manufatti per l'acqua

11. Viabilità

12. Aree delle strutture sotterranee, marine e dei natii

13. Resti paleontologici, paleontologici e paleontologici

14. Aree di interesse archeologico

15. Segnalazioni

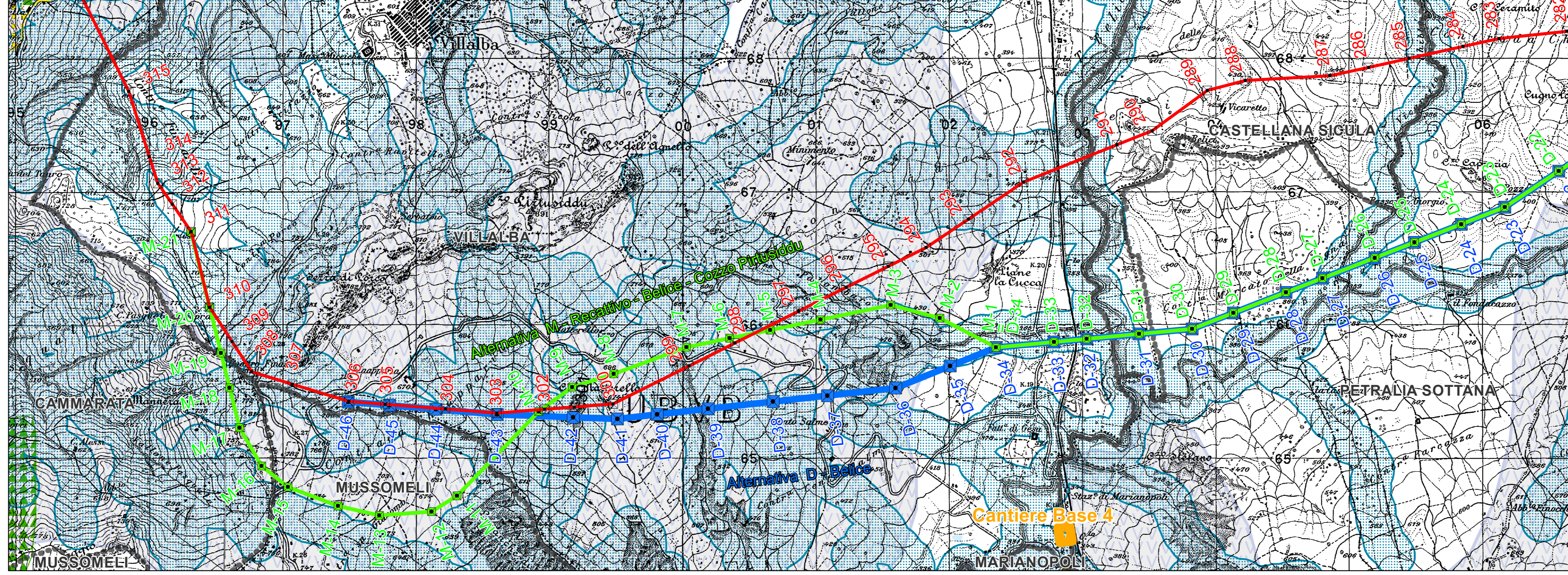

Estratto CARTA DEL DISSESTO

**LEGENDA**

**PAI Sicilia - Geomorfologia - Rischio da frana**

4  
3  
2  
1

**PAI Sicilia - Geomorfologia - Pericolosità da frana**

4  
3  
2  
1

**PAI Sicilia - Idraulica - Pericolosità Idraulica**

P4  
P3  
P2  
P1

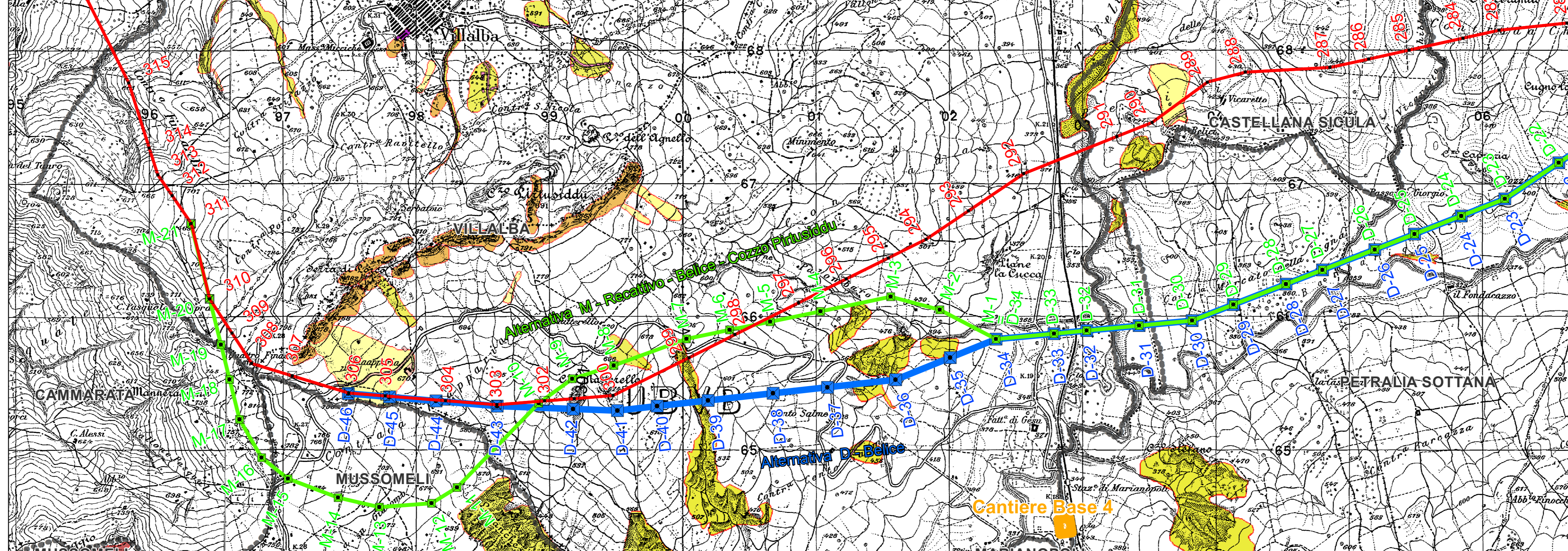

**LEGENDA**

Confine comunale

Elettrodotto aerea a 380 kV in doppia tema da realizzare

Aree di cantiere base

**Alternative di tracciato**

Alternativa di tracciato - Elettrodotto aereo a 380 kV in doppia tema Integrations del 24 Luglio 2014 - CTVA-2013-2332 del 01/07/2013 (DVA-2013-15511 del 03/07/2013)

Alternativa di tracciato - Elettrodotto aereo a 380 kV in doppia tema Integrations volontarie del 3 Febbraio 2015

Professional stamps and signatures of the project team, including the project manager and technical staff.

REVISIONI					
01	3 Settembre 2013	Integrations volontarie	GEOTECH	LADONNA	IL RIVARRESE
02	settembre 2013	Integrations CTVA-2013-2332 del 01/07/2013 (DVA-2013-15511 del 03/07/2013)	GEOTECH	LADONNA	IL RIVARRESE
N.	DATA	DESCRIZIONE	ELABORATO	VERIFICATO	APPROVATO
PROGETTISTA	CODIFICA DELL'ELABORATO				
PROGETTO	DEGS06001BASAO0277_TAV_05				
RICAVATO DAL DOC. TERNA	TITOLO				
CLASSIFICAZ. DI SICUREZZA	Elettrodotto a 380 kV in doppia tema Chiaromonte Gulfi - Ciminna				
	<b>INTEGRAZIONI ALLO STUDIO DI IMPATTO AMBIENTALE TAV.05 - Alternative di tracciato</b>				
	Alternativa D - Belice, M - Recattivo - Belice - Cozzo Pirtusiddu				
NOME DEL FILE	DEGS06001BASAO0277_TAV_05_5	SCALA	1:20.000	Foglio	5/8
Questo documento contiene informazioni di proprietà Terna SpA e deve essere utilizzato esclusivamente dal destinatario in relazione alle finalità per le quali è stato fornito. E' vietata qualsiasi forma di riproduzione e divulgazione senza l'esplicito consenso di Terna SpA. This document contains information proprietary to TERNA S.p.A. and it shall have to be used exclusively for the purposes for which it has been furnished. Whichever shape of spreading or reproduction without the written permission of TERNA S.p.A. is prohibited.					