

# VELOCITA' DELLA CORRENTE AL FONDO - BORA 20 m/s - MAREA -0.35 m s.m.m.

LAGUNA  
STATO DI FATTO

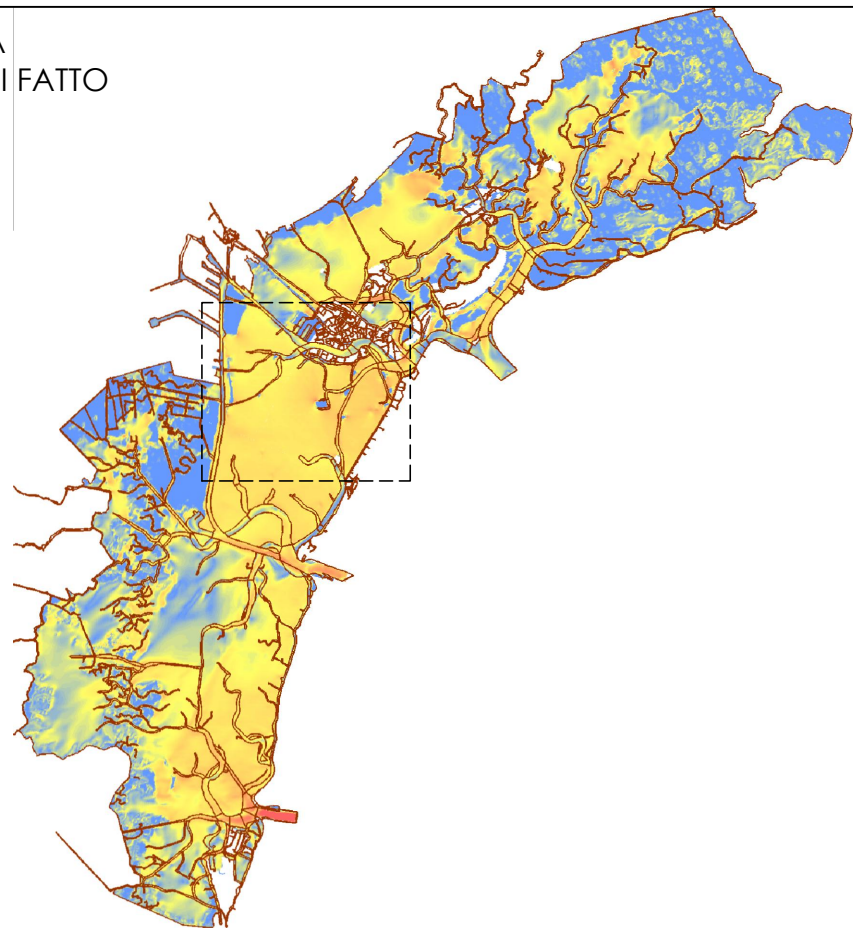

LAGUNA  
STATO DI PROGETTO

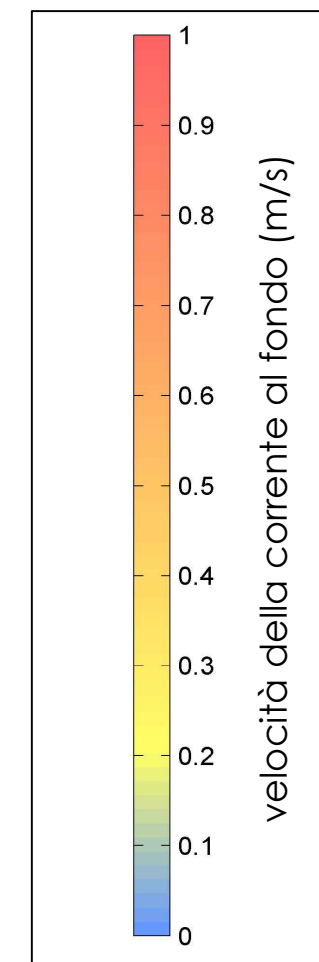
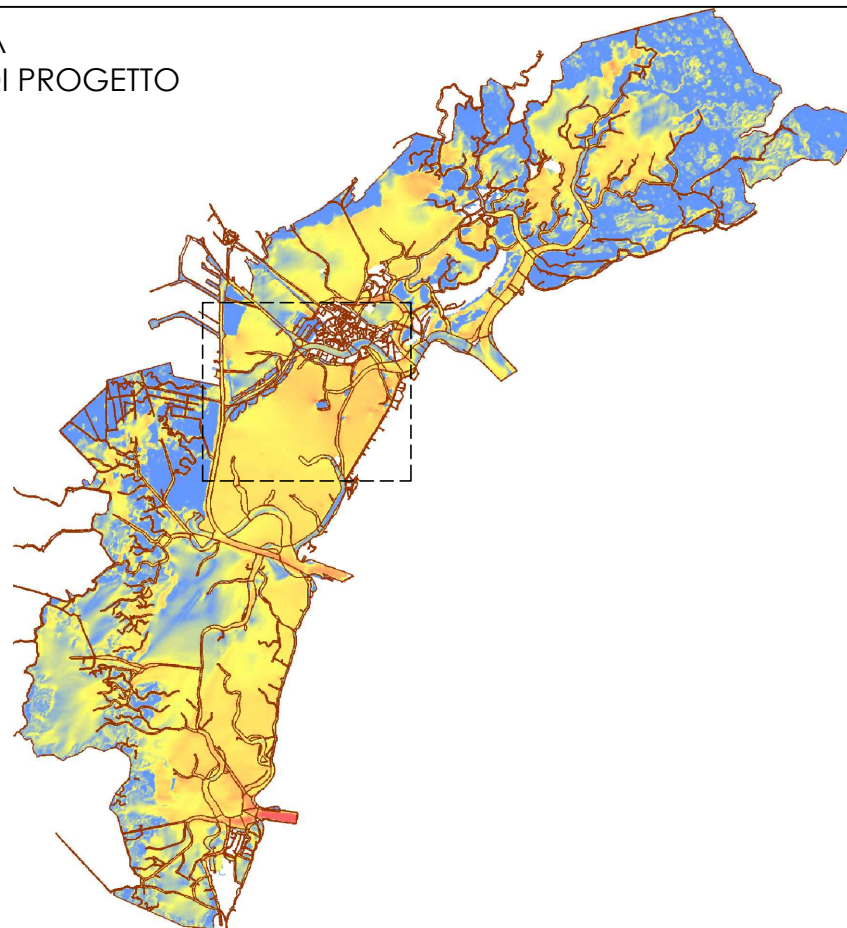

CANALE CONTORTA  
STATO DI FATTO

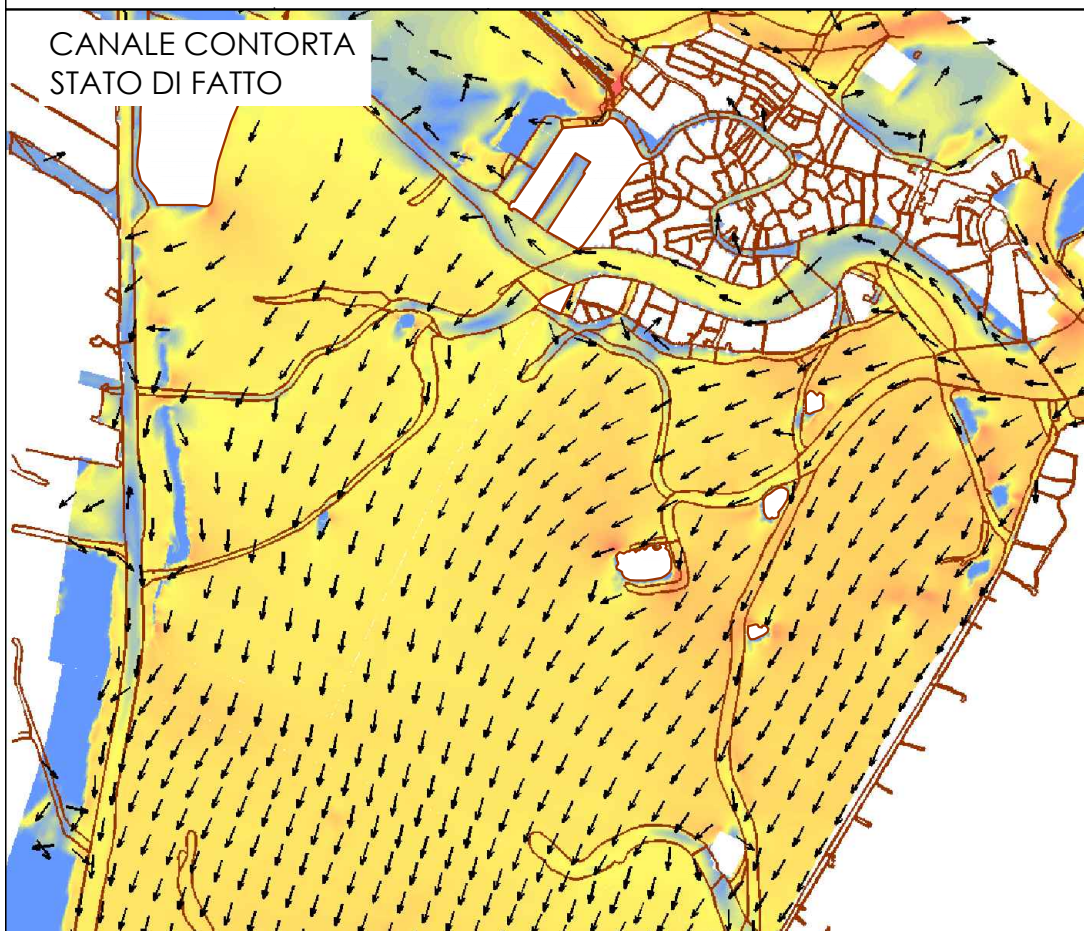

CANALE CONTORTA  
STATO DI PROGETTO

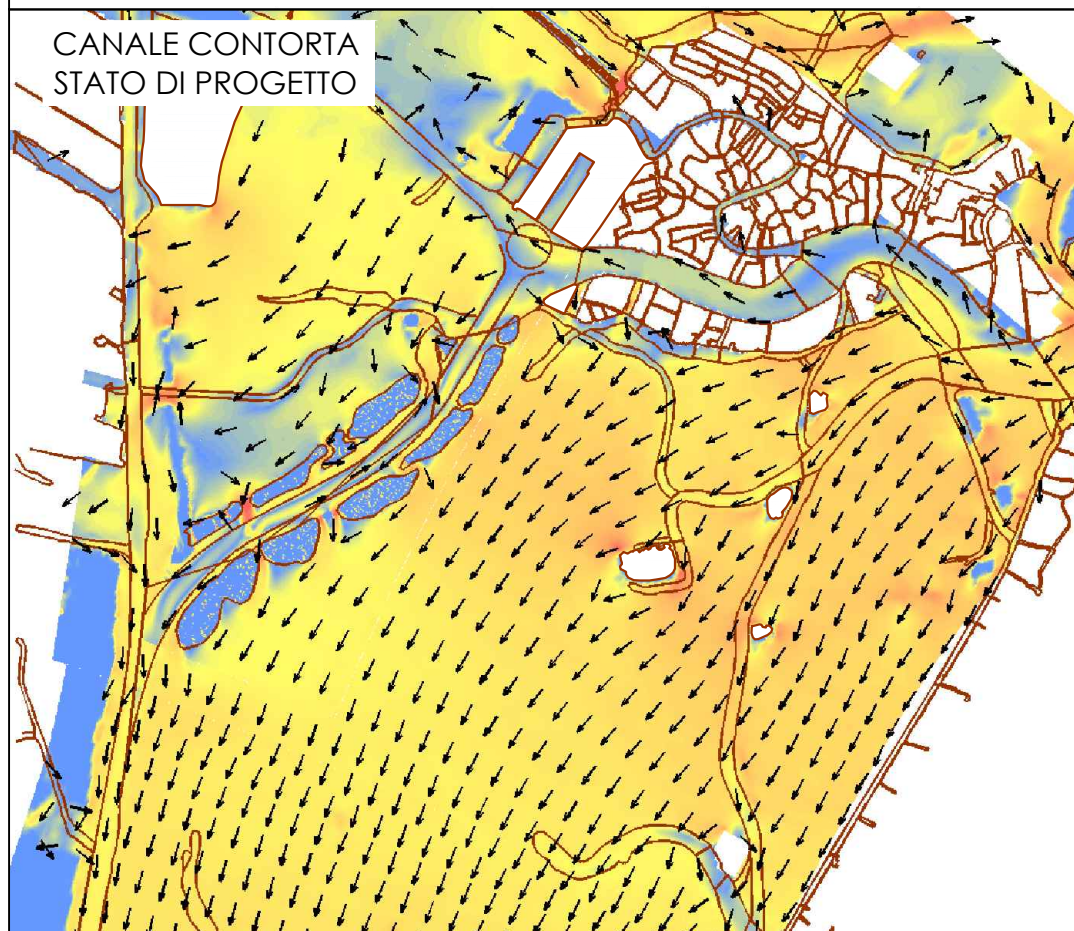

marea -0.35 m s.m.m.

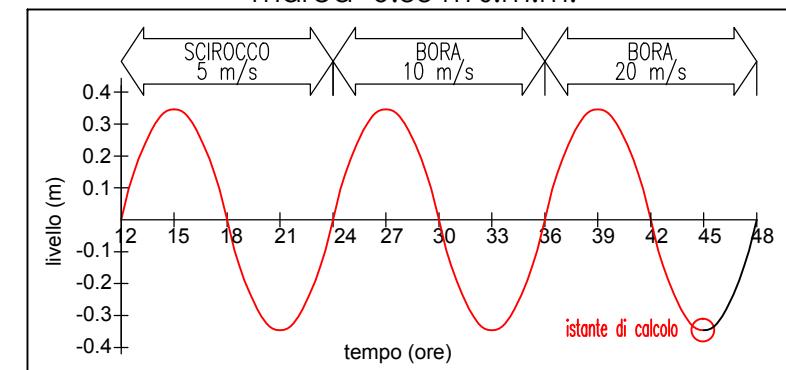

vento di bora 20 m/s

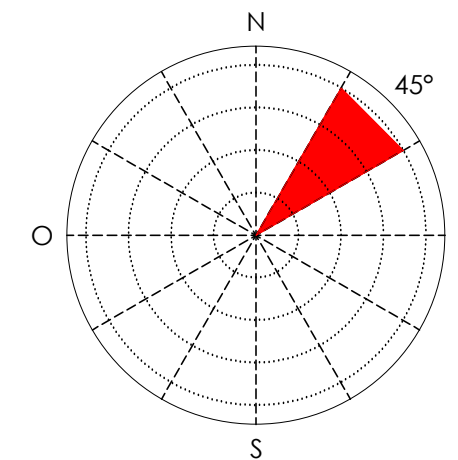

→ direzione della velocità

**AUTORITÀ PORTUALE  
DI VENEZIA**  
DIREZIONE TECNICA

Direttore Tecnico e Responsabile del Procedimento  
Ing. N. Torricella

Titolo

ADEGUAMENTO VIA ACQUEA DI ACCESSO ALLA STAZIONE  
MARITTIMA DI VENEZIA E RIQUALIFICAZIONE DELLE AREE  
LIMITROFE AL CANALE CONTORTA SANT'ANGELO

PROGETTO PRELIMINARE

Data revisioni:

- 0) \_\_\_\_\_
- 1) \_\_\_\_\_
- 2) \_\_\_\_\_
- 3) 01/15 integrazioni MATTM

Scala

Progettista o Disegnatore

Codice APV  
49.810-000

Codice elaborato

4.3.3.11