

Individuazione dell'area d'intervento Scala 1: 5000

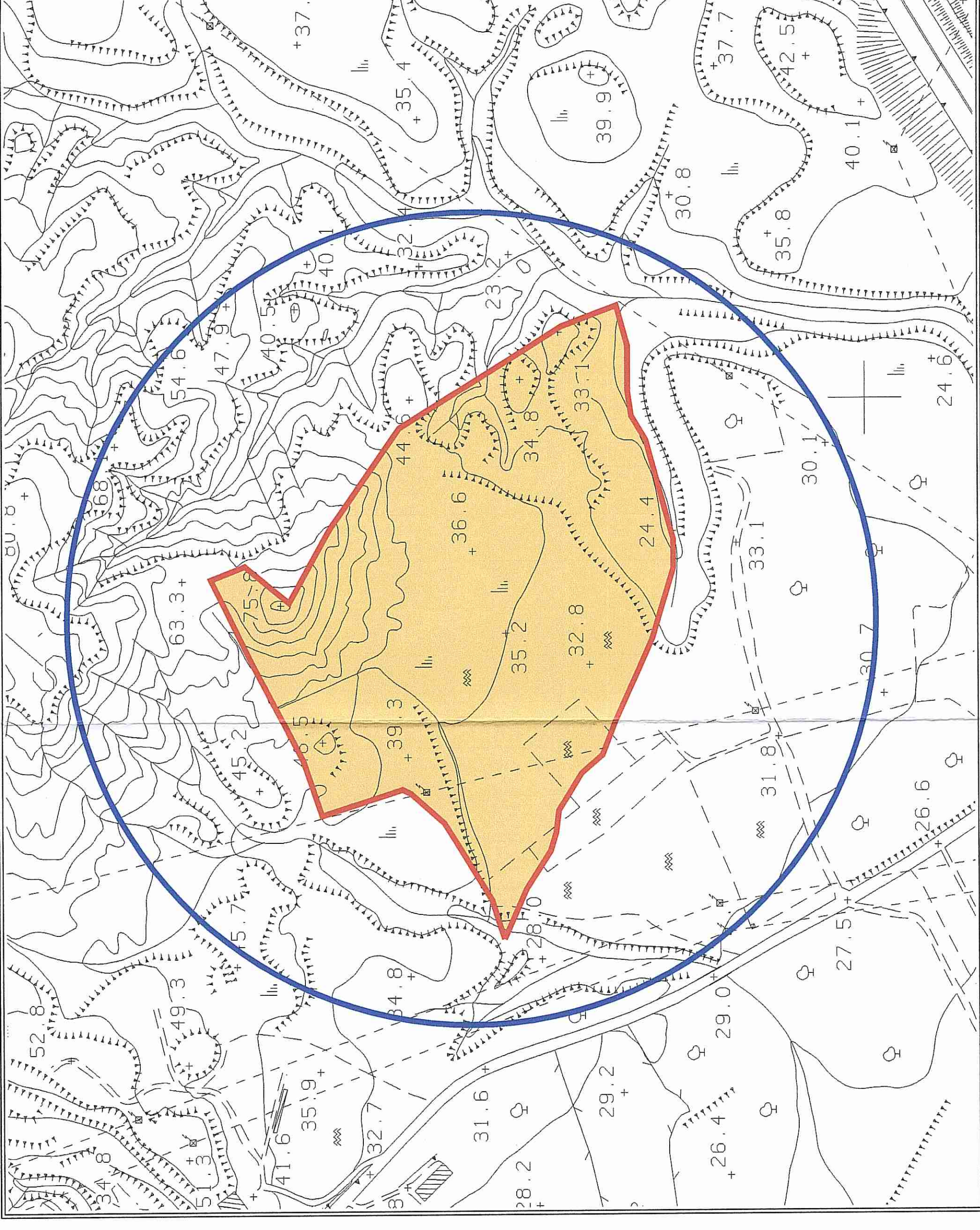

Individuazione dell'area d'intervento Ingrandimento Rapp. 1:2000



LAVORI DI COSTRUZIONE DELLA
S.S. 106 JONICA

Variante esterna all'abitato di Marina di Gioiosa Jonica
fra i km 107+800 e km 110+550
compreso lo svincolo "Gioiosa Est"

PROPOSTA PROGETTUALE

A.T.I.



PROGETTISTA



VIALE SUOR BERGHA PASTORINO N°44
89013 Marina di Gioiosa Jonica (RC)
Tel. 0965.442611 Fax 0965.442612
E-MAIL: STUDIOCRUPI@STUDIOCRUPI.IT



Sito di deposito dei materiali provenienti dagli scavi
delle gallerie - Comune di Roccella Jonica
Foglio 31 Particella 43

STRALCIO AEROFOTOGRAMMETRICO
ANAS S.p.A.



Prot. CCZ.0003697-A del 06/02/2015

COGNOME	DATA	DATA	REDAZIONE	SCALE	VERIFICA	APPROVAZIONE	PIRELLA
CZ	TV	003	EG	A			