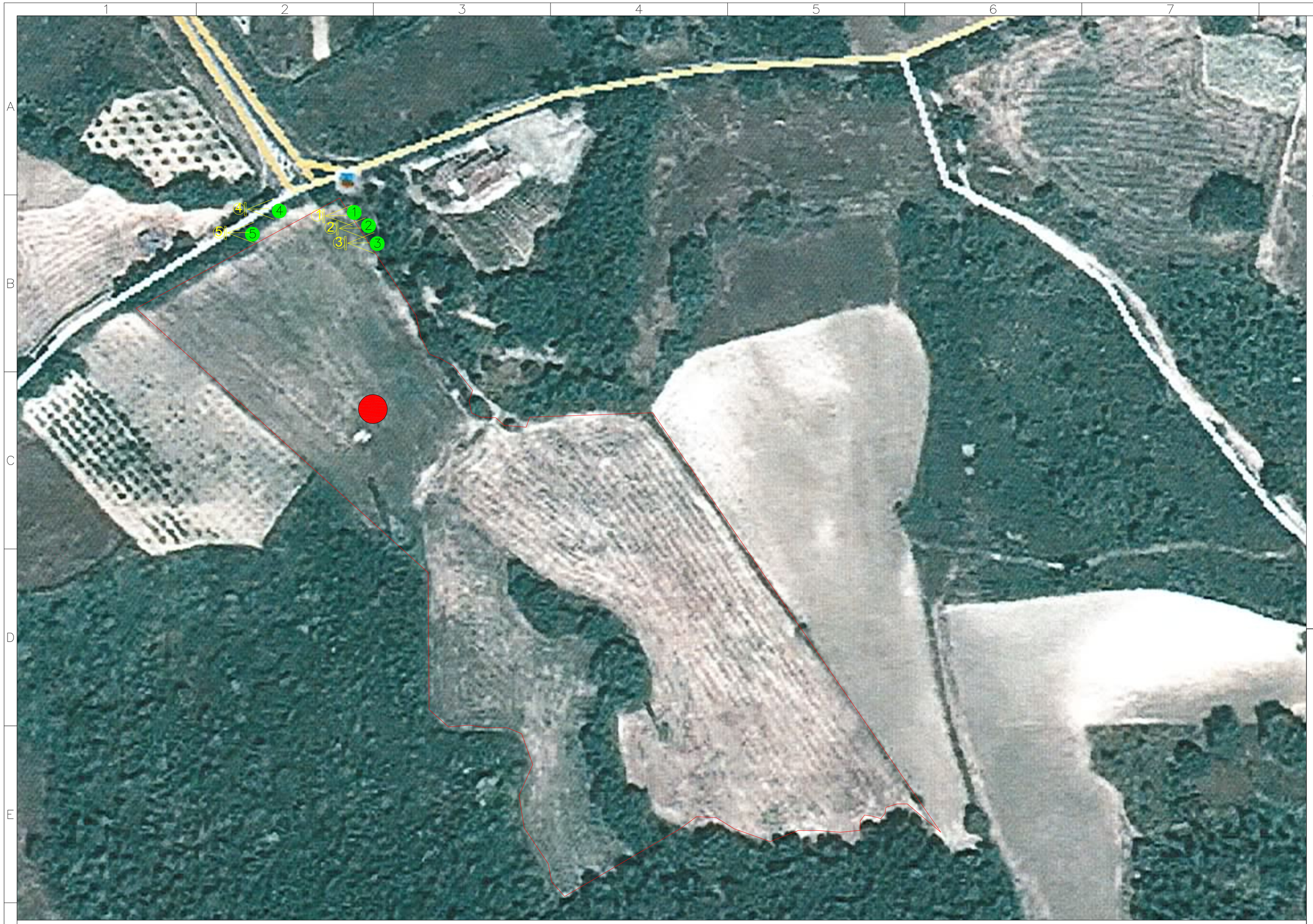

LEGENDA

PUNTO DI MONITORAGGIO

MACCHINETTA FOTOGRAFICA

FOTO	COORDINATE UTM-ET33	
1 ALBERO N°1	N= 4424220	E= 579865
2 ALBERO N°2	N= 4424216	E= 579868
3 ALBERO N°3	N= 4424212	E= 579871
4 ALBERO N°4	N= 4424221	E= 579843
5 ALBERO N°5	N= 4424215	E= 579835

FOTO N°1

FOTO N°2

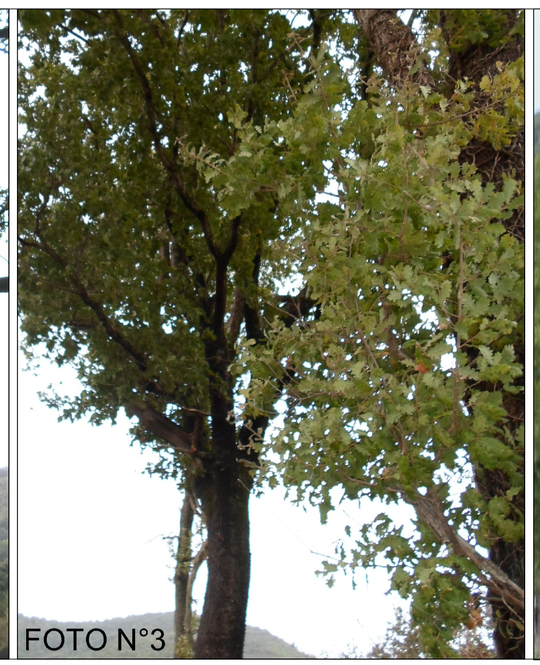
FOTO N°3

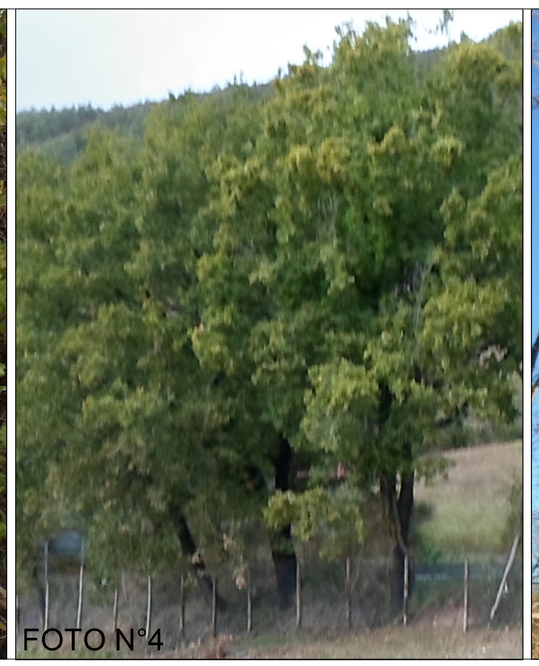
FOTO N°4

FOTO N°5

Anas SpA

Direzione Generale

ASR 17/07 AUTOSTRADA A3 SALERNO–REGGIO CALABRIA
LAVORI DI AMMODERNAMENTO ED ADEGUAMENTO AL TIPO 1a DELLE NORME CNR/80
Dal km 139+000 al km 148+000
MACROLOTTO 3 – PARTE 1a

PROGETTO ESECUTIVO DI DETTAGLIO

IL CONTRAENTE GENERALE: CLF Consorzio Lavori Ferroviari

IL CONTRAENTE GENERALE: ing. Vincenzo Costantino

PROGETTAZIONE ESECUTIVA:
CAPOGRUPPO: Scott Wilson
MANDANTE: 3TI PROGETTI ITALIA INGEGNERIA INTEGRATA S.p.A.
MANDANTI: Lombardi — LOMBARDI SA Ingegneri Consulenti, Via R.Simen 19, 6648 Minusio (CH); LOMBARDI-RECO Ingegneria Srl, Via Lambale 3, 20122 Milano (IT)
MANDANTE: CILENTO Ingegneria Srl

PROGETTAZIONE ESECUTIVA DI DETTAGLIO:
CLF Consorzio Lavori Ferroviari
PROGETTISTA E RESPONSABILE INTEGRAZIONE PRESTAZIONI SPECIALISTICHE: Ing. Pasquale Esposito — Ordine degli ingegneri della Provincia di Napoli n. 15332
geol. Giuseppe Bruno — Ordine dei Geologi della Calabria n. 528
OPERE IN SOTTERRANEO: SOIL ENGINEERING — PROGETTISTA: Ing. Andrea Vertiga — Ordine degli ingegneri della Provincia di Milano n. 18590
OPERE STRUTTURALI ALL'APERTO: BIC — PROGETTISTA: Ing. Graziano Cosentino — Ordine degli ingegneri della Provincia di Potenza n. 277
IMPALCATI DA PONTE IN CARPENTERIA METALLICA: MATILDI+PARTNERS — Studio associato di ingegneria civile costituito da: Prof. Ing. Giuseppe Matildi e Dott. Ing. Carlo Vittorio Matildi — Ordine degli ingegneri della Provincia di Bologna n. 3589/A

DIREZIONE LAVORI:
CILENTO Ingegneria Srl
IL COORDINATORE DELLA SICUREZZA IN FASE DI ESECUZIONE: arch. Salvatore Vermiglio — Ordine degli architetti della Provincia di Reggio Calabria n.1270
IL DIRETTORE DEI LAVORI: ing. Mario Bkomante — Ordine degli ingegneri della Provincia di Roma n. 3279

sbc consulting — RESPONSABILE AMBIENTALE: Arch. Eduardo Bruno — SBC CONSULTING Srl, Piazza Mattirolo, 7 - 00187 - Roma

P.M.A. SITO DI DEPOSITO DEFINITIVO DI LAINO BORGO - ANTE OPERAM
Componente Ambientale:
VEGETAZIONE, FLORA, FAUNA ED ECOSISTEMI
IND. B INDIVIDUI ARBOREI DI PREGIO

CODICE PROGETTO (PROGETTO / LIV. PROG. / N. PROG.)	NUMERO PROGRESSIVO ELABORATO: 0980 A	REVISIONE	SCALA:
L0411C C 1401	CODICE ELAB. T00VF00MOAPV02	A	1:1000

REV.	DESCRIZIONE	DATA	REDATTO	VERIFICATO	APPROVATO
D					
C					
B					
A	EMISSIONE	02/09/2014	A. Secreti	E. Bruno	P.Esposito

UFFICIO ALTA SORVEGLIANZA ANAS S.p.A. – VISTO: IL RESPONSABILE DEL PROCEDIMENTO
ing. Francesco Ruocco