

Documenti di riferimento	Numero documento
-	-
-	-
-	-

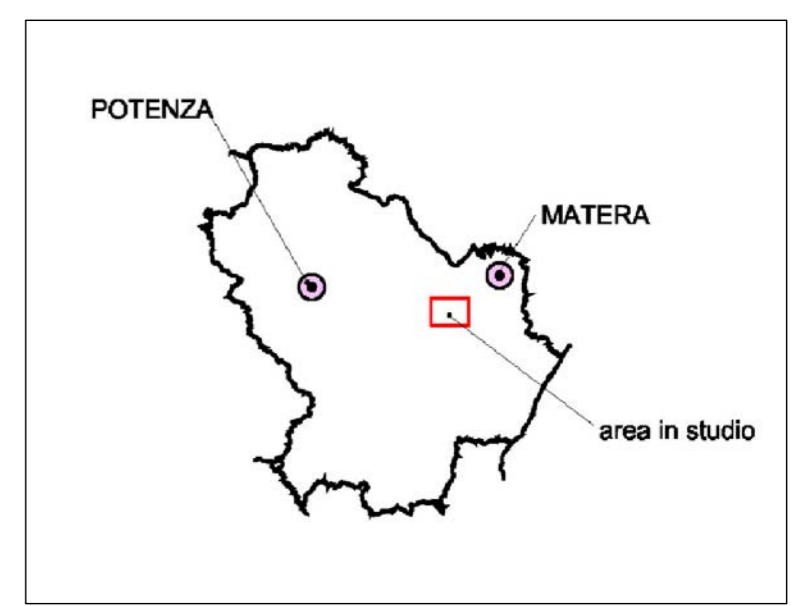
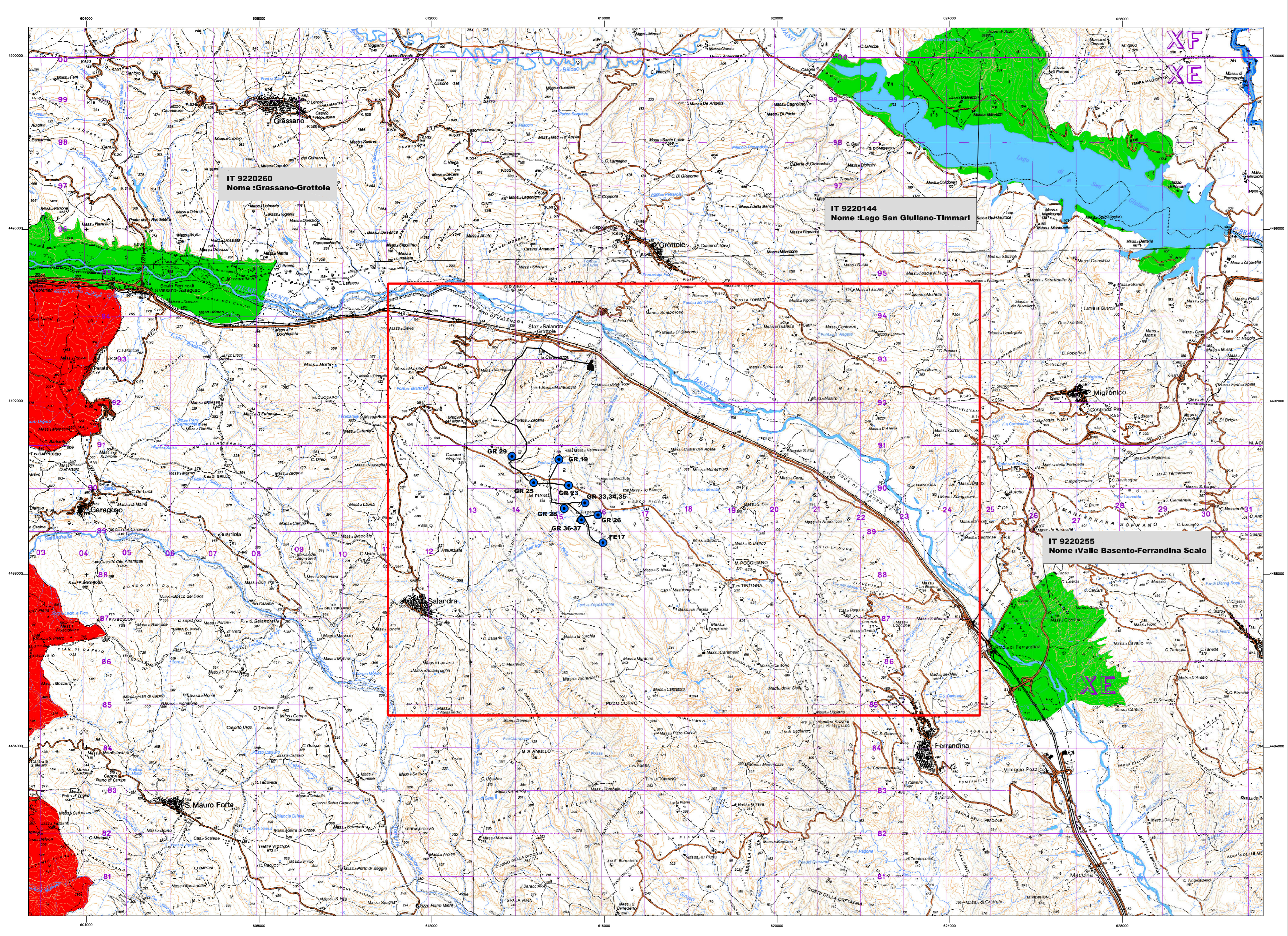

**Legenda**

- area in studio
- pozzo
- metanodotto
- Zona a Protezione Speciale (ZPS)
- Parco Regionale archeologico, storico, naturale delle Chiese Rupestri
- Parco Regionale Gallipoli-Cognato Piccole Dolomiti Lucane

Rev.	Data	Descrizione	Compilato	Controllato	Approvato	Approvazione Cliente
01	24-09-07	EMISSIONE FINALE	SC	VO	AP	-
00	07-09-07	EMISSIONE PER APPROVAZIONE	SC	VO	AP	-

**BASIS ENGINEERING Srl**

Progetto: **CAMPO DI GROTTOLE – FERRANDINA**

Titolo: **CONDOTTE DI COLLEGAMENTO  
PLANIMETRIA TEMATICHE AREE  
CARTA DELLA RETE NATURA 2000 E DELLE AREE PROTETTE**

Numero documento: **407D10-30-PIP-LY-04915**      Foglio di **03** di **09**

Rev. 00 01 \* \* \* \*  
\* \* \* \* \*  
Scala: **1:50.000**

