

TERRITORIO EDIFICATO

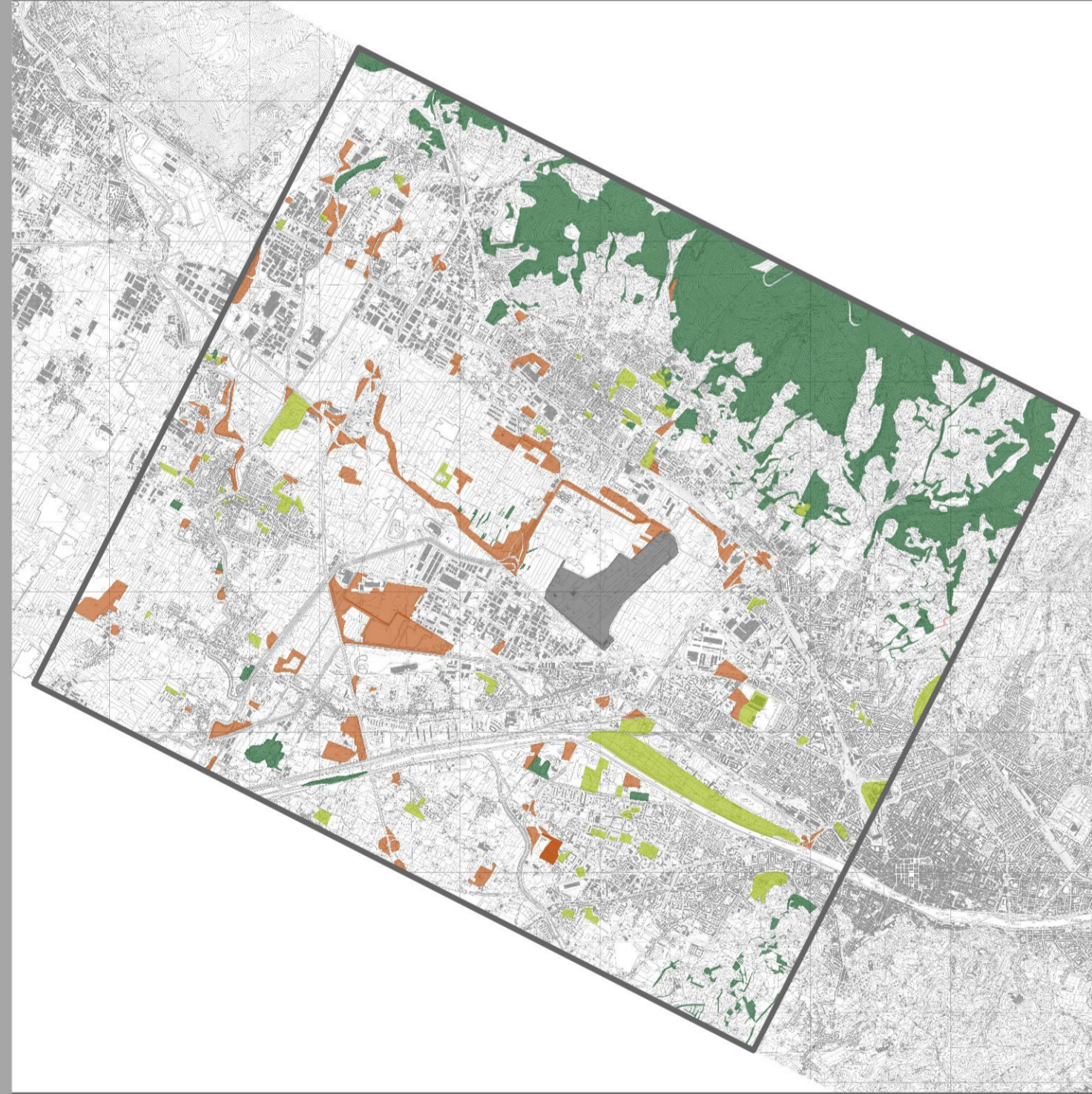

SISTEMA DELLE ACQUE SUPERFICIALI



SISTEMA DEL VERDE NON AGRICOLO: boschi, incolto e parchi urbani

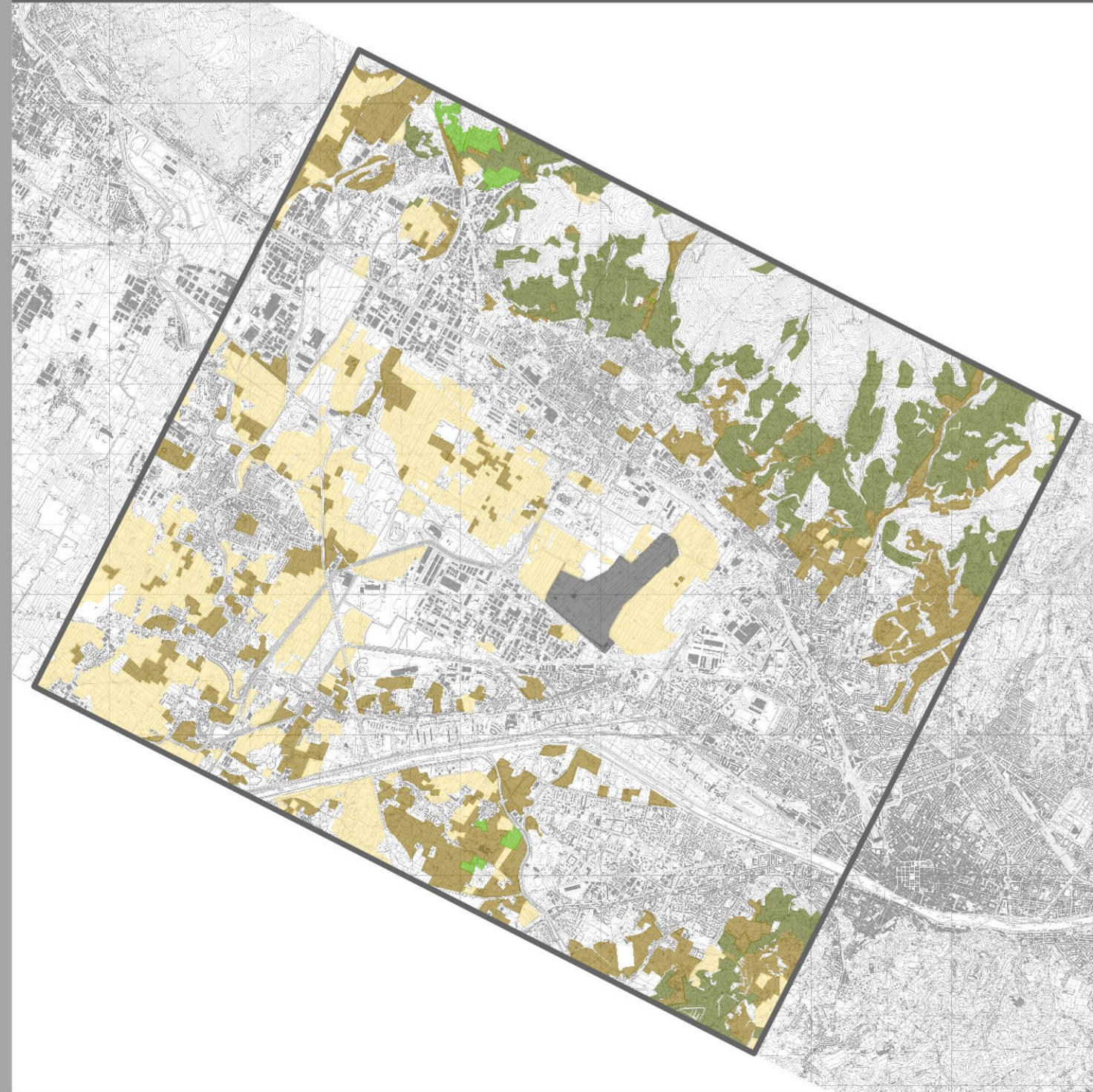

SISTEMA DEL VERDE AGRICOLO: seminativo, frutteti, oliveti e vigneti

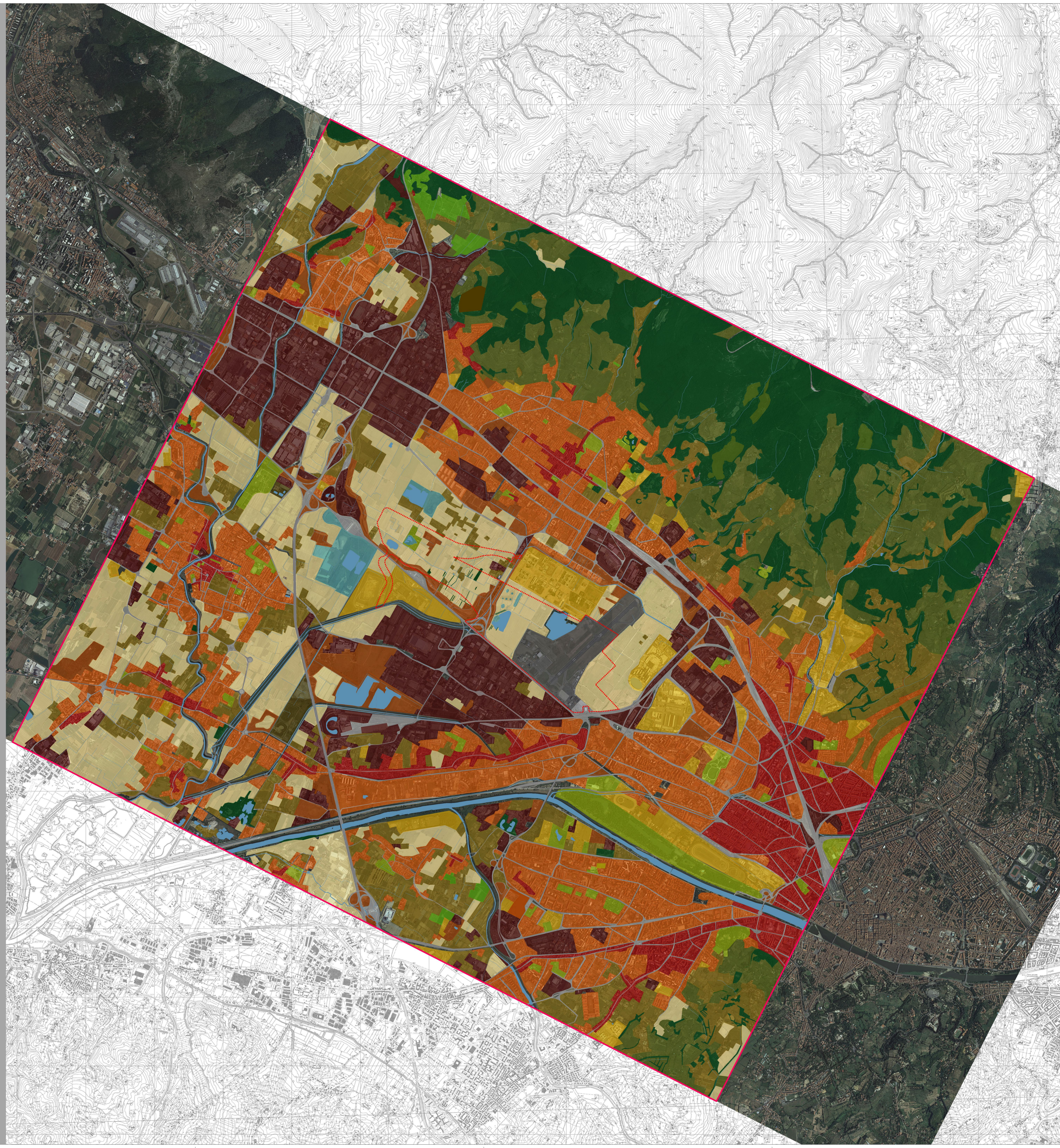

LEGENDA

-  LIMITE AREA DI STUDIO r = 4000 m
-  AREA DI INTERVENTO
-  IMMAGINE SATELLITARE
-  ACQUE SUPERFICIALI
-  TESSUTO CONTINUO
-  TESSUTO DISCONTINUO
-  SERVIZI E INFRASTRUTTURE
-  VERDE URBANO, PARCHI, SPAZI RICREATIVI
-  AREE PRODUTTIVE E ARTIGIANALI
-  AEREOPORTO
-  AREE ESTRATTIVE
-  MOSAICO: SISTEMA COLTURALE E PARTICELLARE COMPLESSO
-  SEMINATIVO
-  ULIVETO
-  VIGNETO
-  AREE BOSCADE
-  AREA UMIDA
-  ARRE INCOLTE E/O INTERCLUSE
-  RETI STRADALI, FERROVIARIE E INFRASTRUTTURE

PROponente



ENTE NAZIONALE PER L'AVIAZIONE CIVILE
ITALIAN CIVIL AVIATION AUTHORITY

Aeroporto di Firenze

MASTER PLAN 2014-2029
AEROPORTO AMERIGO VESPUCCI
FIRENZE

STUDIO DI IMPATTO AMBIENTALE

ambiente
Ingegneria ambientale e laboratori

responsabile progetto e coordinatore tecnico:
Ing. Lorenzo TENERANI

nome elaborato
CARTA DELL'USO DEL SUOLO

CODICE ELABORATO
SIA-AMB-02-TAV-005

Rev.	Descrizione	Redatto	Data	Verificato	Data	Approvato	Data	Autorizzato
A	EMISSIONI PER VIA	M. Egari	Feb. 2015	P. Samborini	Feb. 2015	L. Tenerani	Feb. 2015	AdF - V. D'Annese

Ai fini di base, i contenuti di questo elaborato, derivati da dati di terzi, non sono sotto la responsabilità dell'elaboratore.