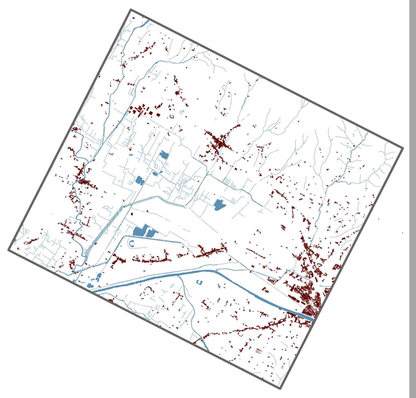

EDIFICATO SINO AL 1900

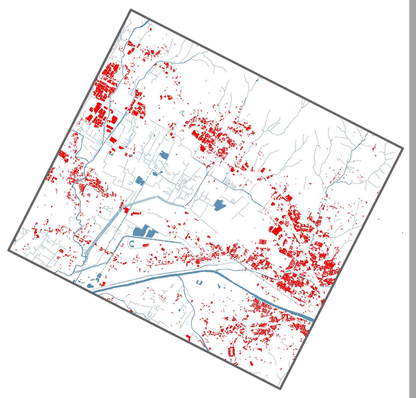

EDIFICATO DAL 1900 AL 1960

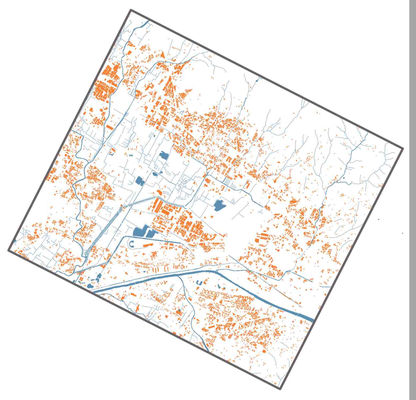

EDIFICATO DAL 1960 AL 1998

EDIFICATO DAL 1998 AL 2007

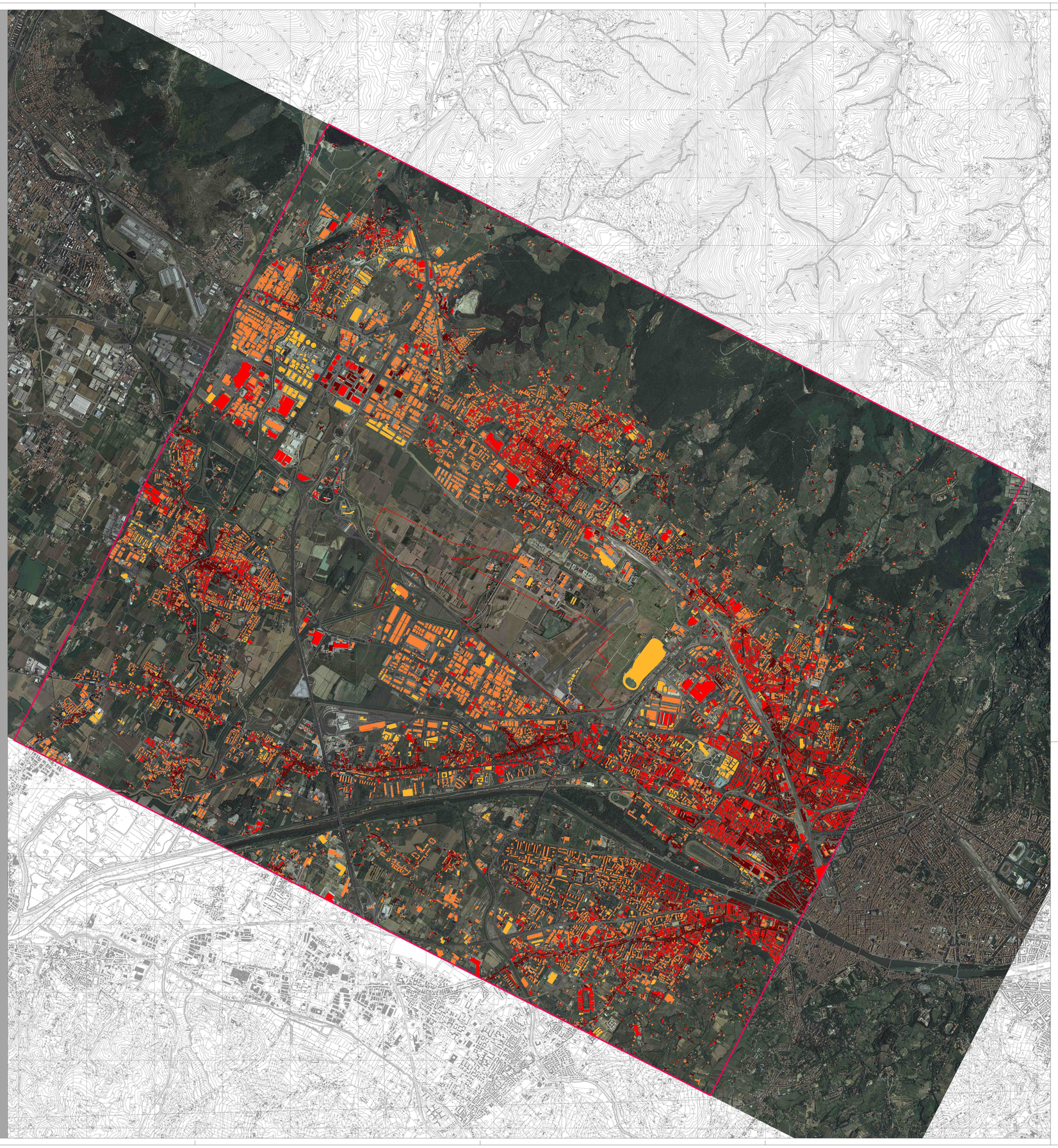

LEGENDA

- LIMITE AREA DI STUDIO r = 4000 m
- AREA DI INTERVENTO
- IMMAGINE SATELLITARE
- EDIFICATO SINO AL 1900
- EDIFICATO DAL 1900 AL 1960
- EDIFICATO DAL 1960 AL 1998
- EDIFICATO DAL 1998 AL 2007

PROPONENTE

ENAC
ENTE NAZIONALE PER L'AVIAZIONE CIVILE
ITALIAN CIVIL AVIATION AUTHORITY

Aeroporto di Firenze

MASTER PLAN 2014-2029
AEROPORTO AMERIGO VESPUCCI FIRENZE

STUDIO DI IMPATTO AMBIENTALE

ambiente
ingegneria ambientale e laboratori

sede di CARRARA
Via Fiorenza, 1
54033 Marina di Carrara (MS)
Tel. 0585 870674
Fax 0585 1896879

sede di FIRENZE
Via G. Amendola, 37
50126 Firenze (FI)
Tel. 055 2396026
Fax 055 7173944

RESPONSABILE PROGETTO E COORDINATORE TECNICO:
Ing. Lorenzo TENERANI

NOME ELABORATO

CARTA DELL' EVOLUZIONE STORICA DELL'EDIFICATO

CODICE ELABORATO

PAE-GEN-TAV-003

Codice elaborato		PAE-GEN-TAV-003				Scala		1:20000
Rev.	Descrizione	Redatto	Data	Verificato	Data	Approvato	Data	Autorizzato
A	EMISSIONE PER VIA	M. Equizi	Feb.2015	F. Tamburini	Feb.2015	L. Tenerani	Feb.2015	Adif - V. D'Ariensco

A termini di legge si riservano la proprietà di questo elaborato. Diritto di riprodurlo o di renderlo comunque noto a altre concorrenti senza nostra autorizzazione