

PROSPETTO LAND - SIDE 1:500

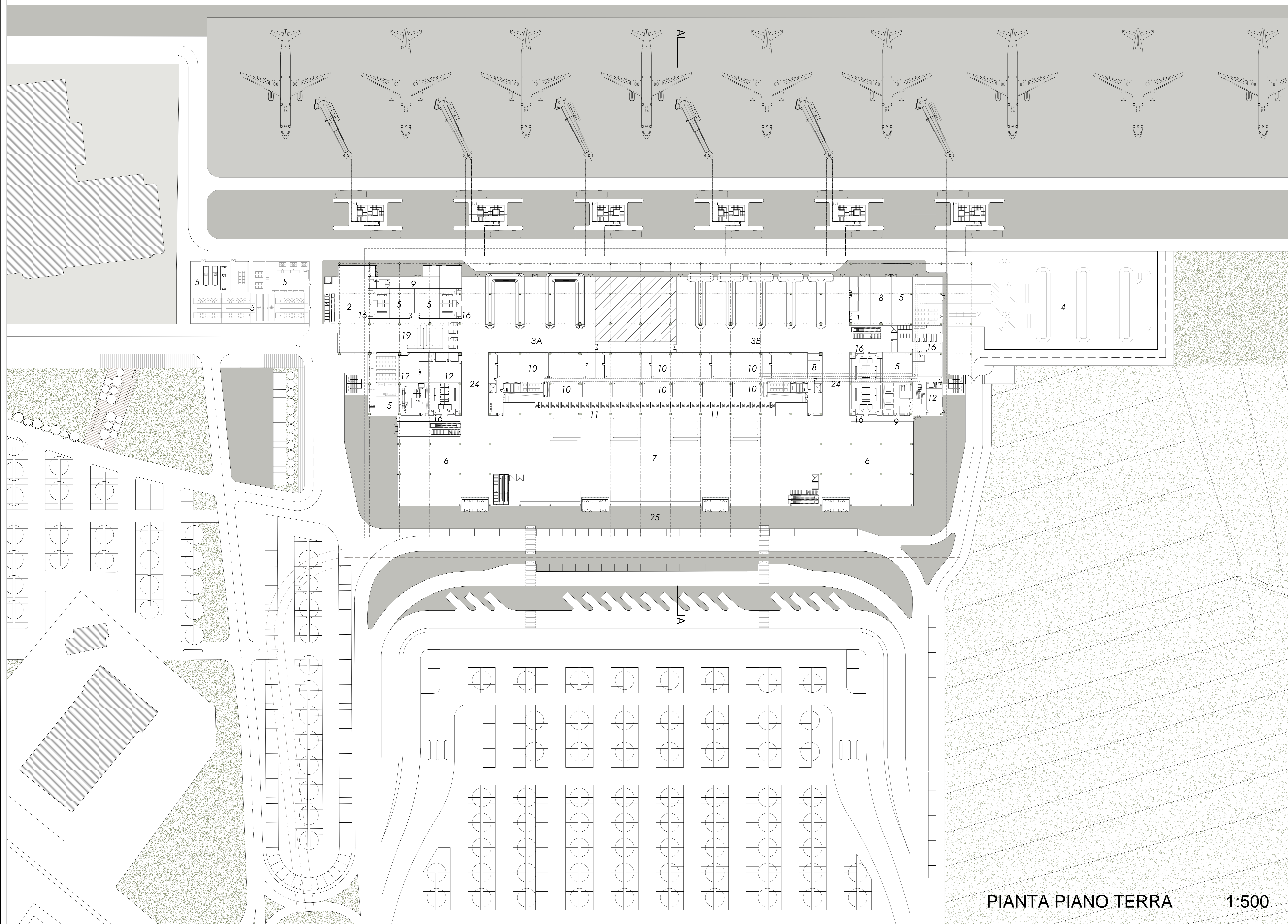

SEZIONE A-A 1:500

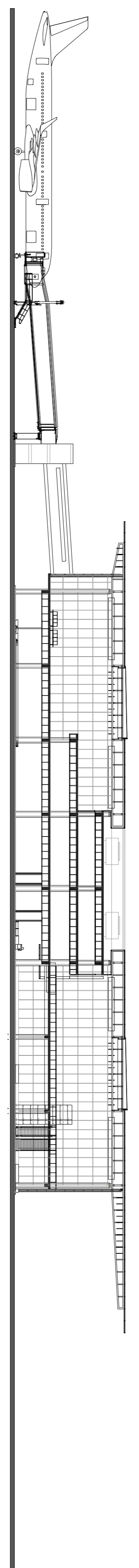

PIANTA PIANO TERRA 1:500

LEGENDA

- 1 ARRIVISCHENGEN
- 2 ARRIVI EXTRA SCHENGEN
- 3A AREA RICOSEGNIA BAGAGLI EXTRA SHENGEN
- 3B AREA RICOSEGNIA BAGAGLI SHENGEN
- 4 BHS-CAROSSELLO BAGAGLI
- 5 LOCALI TECNICI
- 6 AREE COMMERCIALI LAND-SIDE
- 7 HALL AEROSTAZIONE
- 8 LOST&FOUND
- 9 PRESIDIO SANITARIO
- 10 UFFICI OPERATIVI
- 11 AREA CHECK-IN
- 12 ENTI DI STATO
- 13 MBARCHI SHENGEN
- 14 MBARCHI EXTRA-SHENGEN
- 15 PONTE D'IMBARCO
- 16 SERVIZI IGIENICI
- 17 CONTROLLO
- 18 AREE COMMERCIALI AIR-SIDE
- 19 CONTROLLO PASSAPORTI
- 20 BAR - RISTORO
- 21 INTERNET POINT
- 22 TERRAZZA PANORAMICA
- 23 SERVIZI AL PASSEGGERO
- 24 CONTROLLO DOGANALE
- 25 MARCIAPIEDE CURB-SIDE

PROponente



Ente Nazionale per l'Aviazione Civile
Italian Civil Aviation Authority

Aeroporto AdF di Firenze

MASTER PLAN 2014-2029
AEROPORTO AMERIGO VESPUCCI
FIRENZE

STUDIO DI IMPATTO AMBIENTALE

ambiente
Ingegneria ambientale e laboratori

responsabile progetto e coordinatore tecnico:
Ing. Lorenzo TENERANI

NOME ELABORATO
Nuovo Terminal - Pianta PT, prospetto e sezione

CODICE ELABORATO
SIA-PGT-01-TAV-011

Rev.	Descrizione	Redatto	Data	Verificato	Data	Approvato	Data	Autore
A	Emissione per VIA	G. Rossi	Feb 2015	M. Angolini	Feb 2015	L. Tenerani	Feb 2015	AdF - I. Tenerani