

Pericolosità idraulica - scala 1:10.000

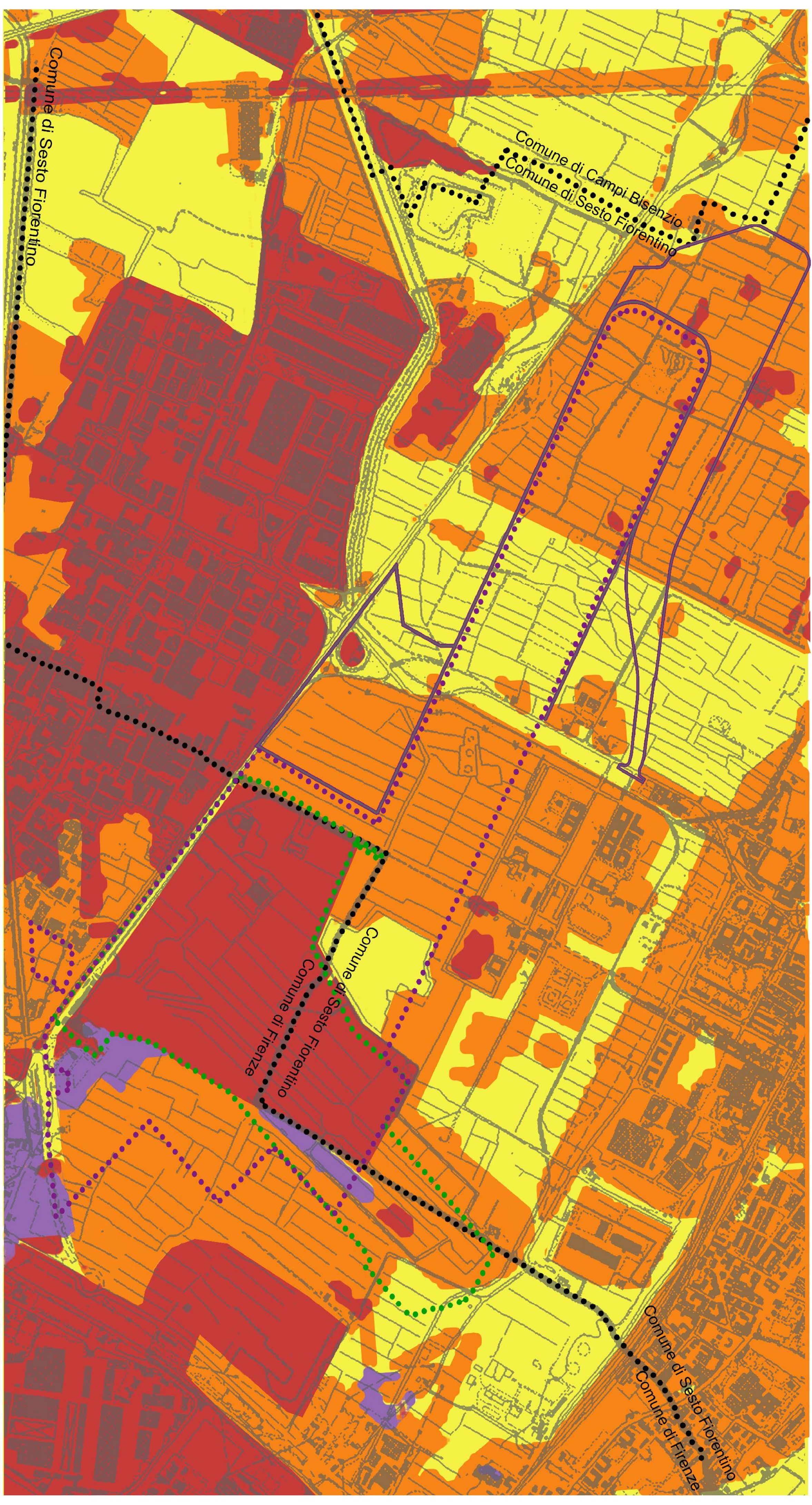

Rischio idraulico - scala 1:10.000

**LEGENDA**

- Reticolo idrografico
  - Casse di espansione esistenti
  - Limiti comunali
- Pericolosità idraulica ai sensi del PAI**
- P.I.4 Piano di Assetto Idrogeologico appo- vato dall'Amministrazione del Comune di Sesto Fiorentino (D. 11/11/2014)
  - P.I.3
  - P.I.2
  - P.I.1

- Attuale sedime aeroportuale
- Nuovo sedime aeroportuale di Masterplan
- Limiti comunali
- Opere connesse di Masterplan

- DEVIAZIONE FOSSO REALE
- ACQUE ALTE
- NUOVO COLATORE DESTRO
- ACQUE BASSE
- ACQUE ALTE
- ACQUE BASSE AFFERENTI AL COLATORE DESTRO
- ACQUE BASSE AFFERENTI AL COLATORE SINISTRO
- FOGNATURA OPERA 6
- LAGHI E VASCHE LAMINAZIONE
- CASSA ESPANSIONE CANALE DI CINTA OCCIDENTALE
- CASSA ESPANSIONE CANALE DI CINTA OCCIDENTALE
- VASCA DI LAMINAZIONE PUE (non ancora realizzata, e da prevedere in altro posizione)
- VASCA DI LAMINAZIONE PUE (da realizzare)
- BACINO DI LAMINAZIONE ACQUE METEORICHE UNIVERSITARIO
- BACINO DI LAMINAZIONE ACQUE METEORICHE UNIVERSITARIO
- BACINO DI LAMINAZIONE PUE (da realizzare)
- BACINO DI LAMINAZIONE PUE (da realizzare)
- CASSA ESPANSIONE CANALE DI CINTA OCCIDENTALE (da realizzare)

**Rischio**

- R1: Rischio basso
- R2: Rischio medio
- R3: Rischio elevato
- R4: Rischio molto elevato

- Attuale sedime aeroportuale
- Nuovo sedime aeroportuale di Masterplan
- Limiti comunali
- Opere connesse di Masterplan

**REPUBBLICA ITALIANA**  
**Ministero dell'Ambiente e della Tutela del Territorio e del Mare**  
**Ente Nazionale per l'Ambiente**

**ENAC**  
**ENTE NAZIONALE PER L'AMBIENTE**  
**Ministero dell'Ambiente e della Tutela del Territorio e del Mare**

**REPUBBLICA ITALIANA**  
**Ministero dell'Ambiente e della Tutela del Territorio e del Mare**  
**Ente Nazionale per l'Ambiente**

**Aeroporto**  
**AdF di Firenze**

**MASTER PLAN 2014-2029**  
**AEROPORTO**  
**AMERIGO VESPUCCI**  
**FIRENZE**

**STUDIO DI IMPATTO AMBIENTALE**

**ingegneri ambiente e architetti**

**responsabile progetto e coordinatore tecnico**  
**Ing. Lorenzo TISEBANI**

**CONTE ELENCO**

Nome Elaborato	Autore	Data	Versione	Approvato	Data	Autore
SIA-PRM-00-TAV-005	M.F.	Feb. 2015	M.F.	Feb. 2015	L. TISEBANI	Feb. 2015
EMISIONI PER VIA	D.S.	Feb. 2015	M.F.	Feb. 2015	L. TISEBANI	Feb. 2015
EMISIONI PER VIA	D.S.	Feb. 2015	M.F.	Feb. 2015	L. TISEBANI	Feb. 2015

**SIA-PRM-00-TAV-005**

1:10000