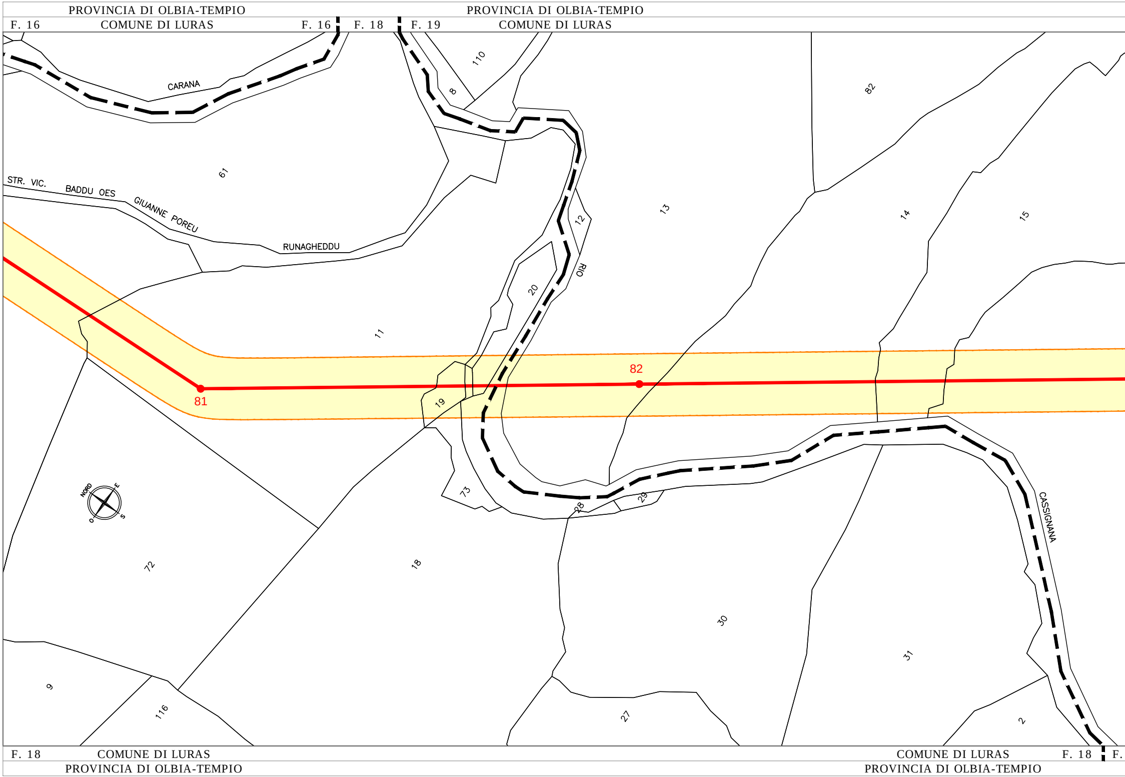
PROVINCIA DI OLBIA-TEMPIO
F. 16
COMUNE DI LURAS
F. 16
F. 18
PROVINCIA DI OLBIA-TEMPIO
F. 19
COMUNE DI LURAS
CARANA
110
8
82
61
STR. VIC. BADDU OES GIUANNE POREU
RUNAGHEDDU
13
12
14
15
RIO
20
11
82
81
19
73
28
29
CASSIGNANA
NORD
E
S
O
72
18
30
31
9
116
27
2
F. 18
COMUNE DI LURAS
PROVINCIA DI OLBIA-TEMPIO
COMUNE DI LURAS
F. 18
F.
PROVINCIA DI OLBIA-TEMPIO

PROVINCIA DI OLBIA-TEMPIO
COMUNE DI LURAS

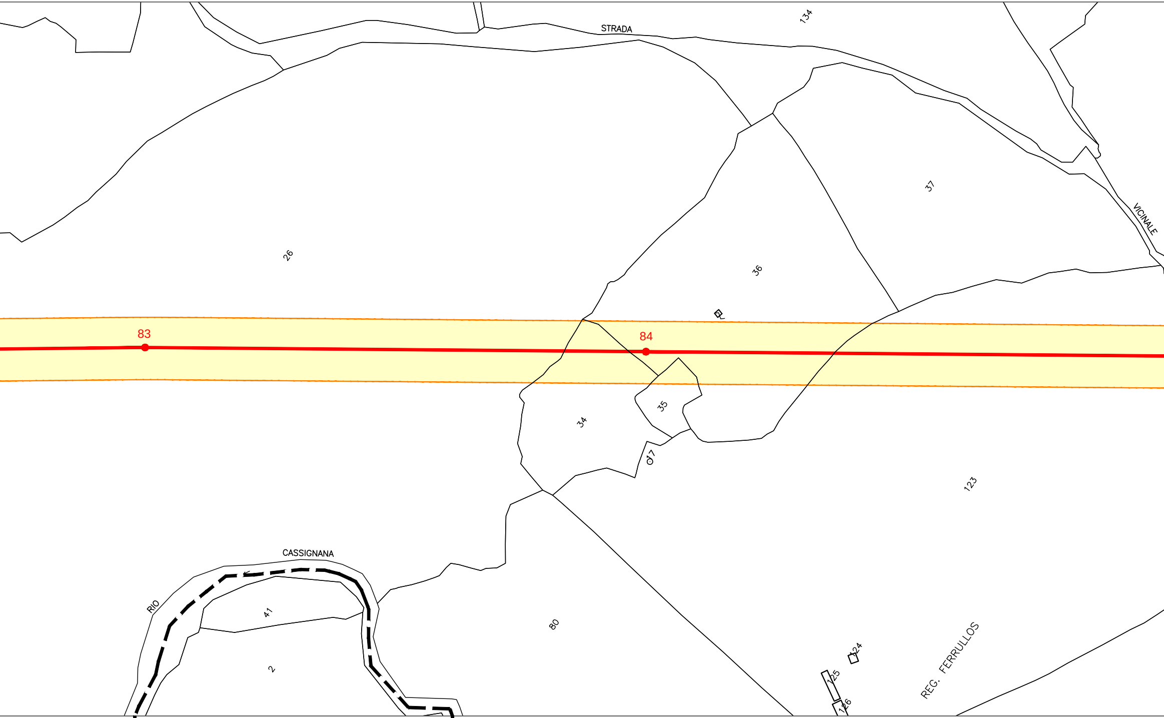
STRADA
134
VICINALE
37
36
26
83
84
35
34
17
123
CASSIGNANA
RIO
41
2
80
124
125
126
REG. FERRULLOS

19 F. 19 | F. 18 COMUNE DI LURAS F. 18 | F. 19 COMUNE DI LURAS

PROVINCIA DI OLBIA-TEMPIO PROVINCIA DI OLBIA-TEMPIO

PROVINCIA DI OLBIA-TEMPIO
COMUNE DI LURAS F. 19

PROVINCIA DI OLBIA-TEMPIO
F. 23 COMUNE DI LURAS F. 23

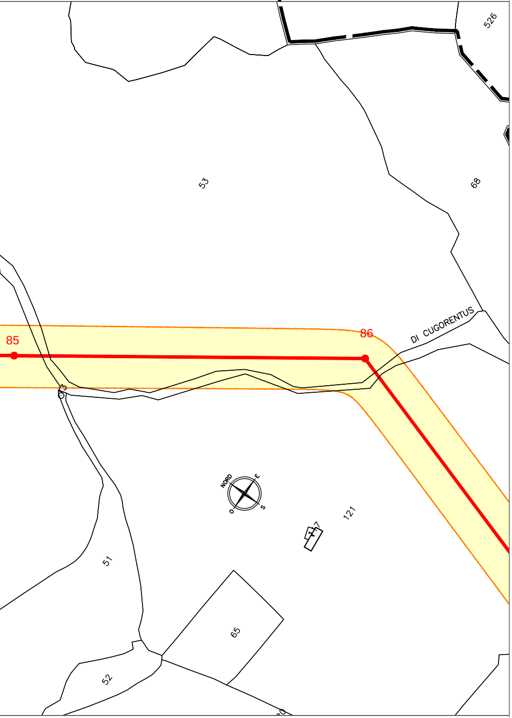
526
53
68
85
86
DI CUGORENTUS
NORD
E
S
O
121
117
51
65
52
3

COMUNE DI LURAS F. 19
PROVINCIA DI OLBIA-TEMPIO

PROVINCIA DI OLBIA-TEMPIO
F. 23 COMUNE DI LURAS

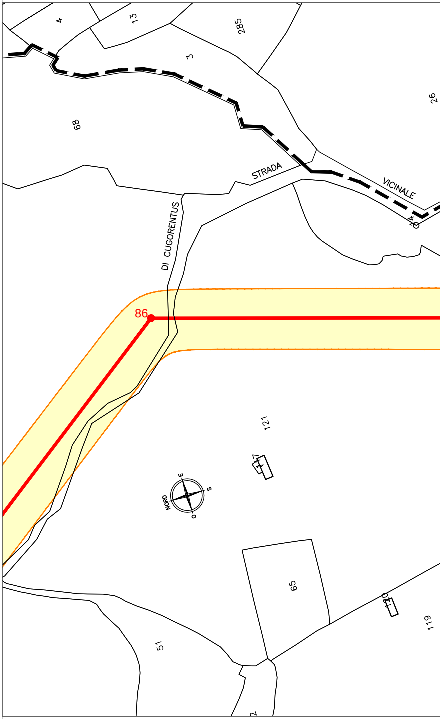
4
13
285
3
26
68
STRADA
VICINALE
DI CUGORENTUS
86
121
117
NORD
E
S
O
65
120
119
51

F. 19 COMUNE DI LURAS
PROVINCIA DI OLBIA-TEMPIO

PROVINCIA DI OLBIA-TEMPIO PROVINCIA DI
COMUNE DI LURAS F. 23 F. 22 COMUNE

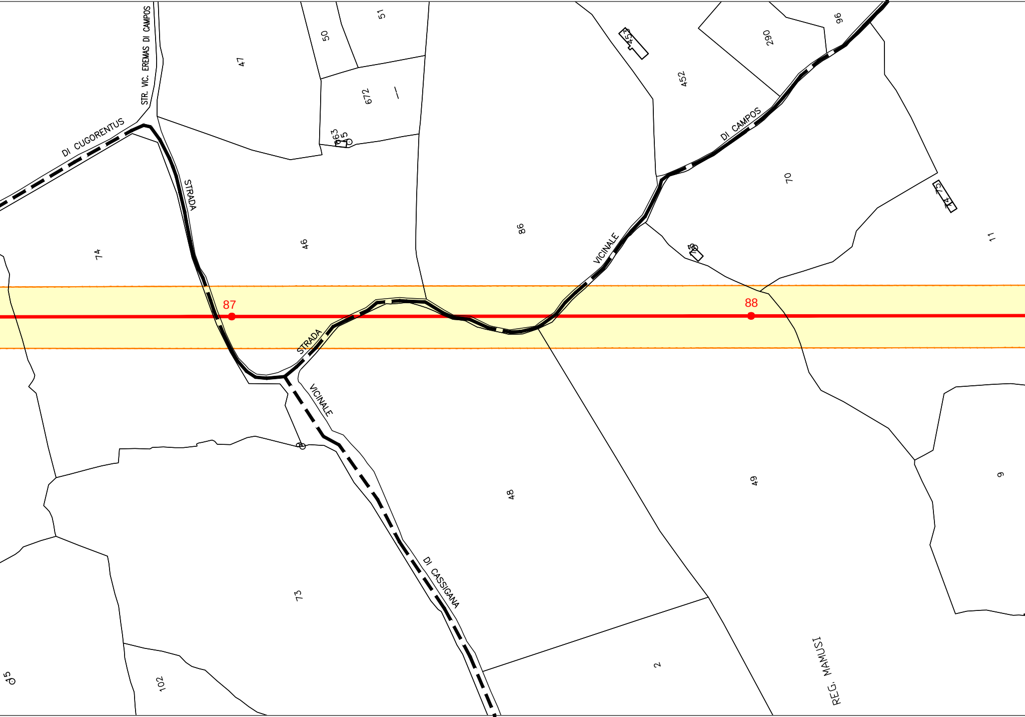
STR. VIC. EREMAS DI CAMPOS
DI CUGORENTUS
STRADA
47
50
51
672
63
5
86
453
452
290
96
DI CAMPOS
70
75
14
11
VICINALE
74
46
87
88
STRADA
VICINALE
48
49
9
73
DI CASSIGANA
2
REG. MAMUSI
102
5

COMUNE DI LURAS F. 19 F. 22 COMUNE DI LURAS
PROVINCIA DI OLBIA-TEMPIO PROVINCIA DI OLBIA-TEMPIO

OLBIA-TEMPIO PROVINCIA DI OLBIA-TEMPIO

DI LURAS COMUNE DI LURAS

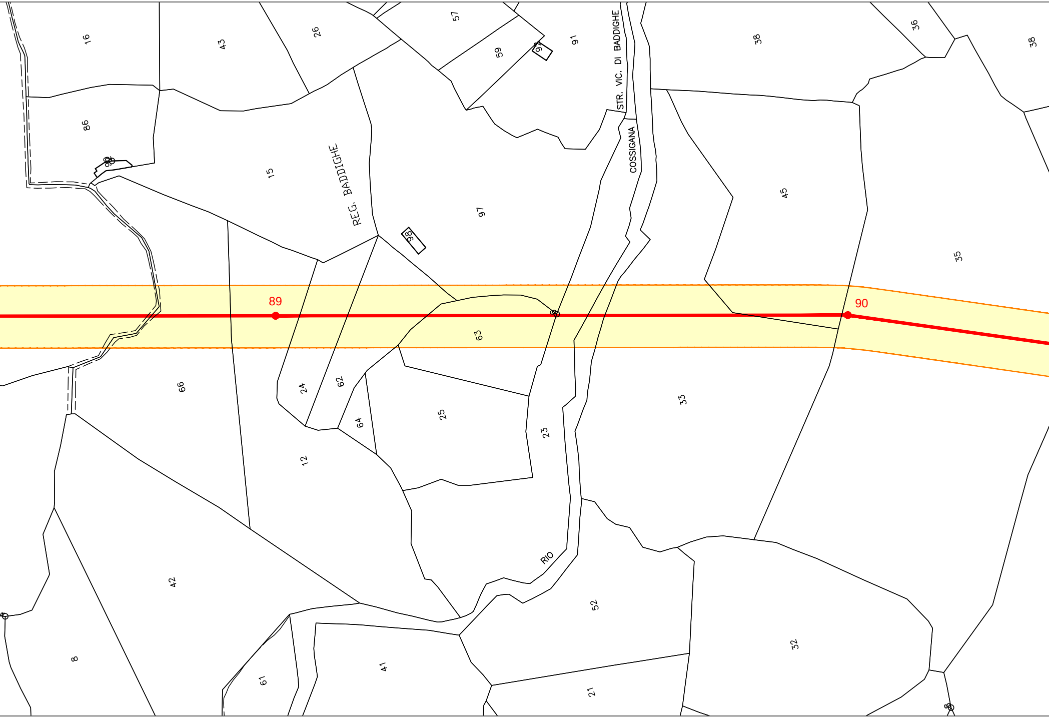
16
43
26
57
59
92
91
STR. VIC. DI BADDIGHE
38
36
38
86
99
15
REG. BADDIGHE
97
COSSIGANA
45
98
35
89
90
63
66
24
62
64
25
23
33
12
42
RIO
52
8
32
61
41
21
88

COMUNE DI LURAS COMUNE

PROVINCIA DI OLBIA-TEMPIO PROVINCIA DI

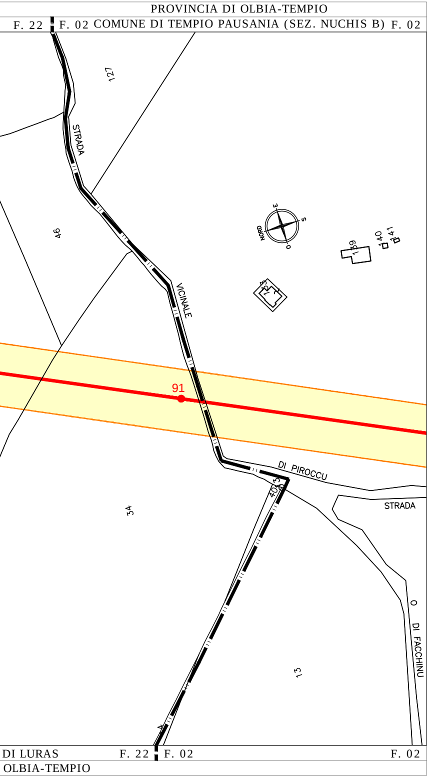
PROVINCIA DI OLBIA-TEMPIO
F. 22
F. 02 COMUNE DI TEMPIO PAUSANIA (SEZ. NUCHIS B) F. 02
127
STRADA
46
VICINALE
NORD
E
S
O
159
140
141
12
91
DI PIROCCU
STRADA
40
3
34
O
DI FACCHINU
13
4
DI LURAS
F. 22
F. 02
F. 02
OLBIA-TEMPIO

LEGENDA

- Nuovo elettrodotto aereo a 150kV
- Nuovo elettrodotto in cavo interrato a 150kV
- Elettrodotti aerei esistenti
- Elettrodotto in cavo esistente
- Nuovi Raccordi aerei alla nuove S/E
- 🟩 Nuova Stazione Elettrica
- 🟦 Stazione Elettrica esistente
- 🟨 Fascia D.P.A.

Terna Rete Italia SpA
Direzione Ingegneria Funzione Realizzazione
Area Progettazione e Realizzazione Impianti Nord Ovest
Vincenzo Licciardi
Vincenzo Licciardi

ORDINE INGEGNERI
PROVINCIA CAGLIARI
N. 2222
Dott. Ing Vincenzo Licciardi

NB: Il sostegno rappresentato in planimetria è da intendersi come un simbolo necessario solamente all'individuazione del centro picchetto; non rappresenta pertanto l'effettiva area di ingombro.

REVISIONI					
01	30.05.2014	Modifica Fascia D.P.A. in prossimità delle buche giunto (Fg. 1/27) Modifica Fascia D.P.A. Raccordi S\E Buddusò (Fg. 27/27)	S. Mulas ING-REA APRI-NO	M. Sala ING-REA APRI-NO	V. Licciardi ING-REA APRI-NO
00	15.12.2013	Prima Emissione	S. Mulas ING-REA APRI-NO	M. Sala ING-REA APRI-NO	V. Licciardi ING-REA APRI-NO
N.	DATA	DESCRIZIONE	ELABORATO	VERIFICATO	APPROVATO

TIPOLOGIA DELL'ELABORATO	CODIFICA DELL'ELABORATO	
Planimetria	DE23661E1BHX00502	Terna Rete Italia TERNA GROUP

PROGETTO	TITOLO
	Realizzazione nuovi elettrodotti a 150 kV "Santa Teresa - Tempio" e "Tempio - Buddusò", nuove Stazioni Elettriche a 150 kV di "Tempio" e "Buddusò" e relativi raccordi linee PTO Elettrodotti a 150 kV "Santa Teresa - Tempio" e "Tempio - Buddusò" Planimetria Fascia D.P.A. scala 1:2.000
RICAVATO DAL DOC. TERNA	
CLASSIFICAZIONE DI SICUREZZA	

NOME DEL FILE	SCALA CAD	FORMATO	SCALA	FOGLIO
DE23661E1BHX00502_10_rev01.pdf	1 unità = 1	297 x 2250	1:2.000	10 / 27

m23IO001SG-r00

Questo documento contiene informazioni di proprietà Terna Rete Italia S.p.A. e deve essere utilizzato esclusivamente dal destinatario in relazione alle finalità per le quali è stato ricevuto. E' vietata qualsiasi forma di riproduzione o di divulgazione senza l'esplicito consenso di Terna Rete Italia S.p.A.

This document contains information proprietary to Terna Rete Italia S.p.A. and it will have to be used exclusively for the purposes for which it has been furnished. Whichever shape of spreading or reproduction without the written permission of Terna Rete Italia S.p.A. is prohibit.