

LEGENDA

Superficie complessiva mq 96.000,00
 Superficie utilizzabile per attività di deposito 1/3 x 96.000,00 = 32.000,00 mq
 Superficie occupata:

- parco serbatoi:
- A - bacini 103-104 mq 2.756,00
- A1 - bacini 116-117-118-119-120-121 mq 1.352,48
- A2 - bacini 122-123 mq 4.373,06
- A3 - bacini 125-126-127-128 mq 11.500,92
- A4 - bacini 105-106-107-108-109 mq 3.922,00
- B - bacini 110-111 mq 1.575,00
- C - serbatoi interrati mq 2.655,00
- D - forno olio diatermico e serbatoio gasolio mq 243,80
- E - Totale parco serbatoi mq 28.772,33
- F - pensiline di carico mq 1.800,00
- G - caldaia per Acido Acetico e serbatoio gasolio mq 100,00
- H - edificio uffici mq 300,00
- I - n.2 box mq 170,00
- L - vasca antincendio, accumulo reflui pompe e trasformatori mq 1.200,00
- M - trasformatori mq 34,00
- N - impianto azoto mq 200,00
- O - vasca accumulo effluenti mq 66,00
- P - barilotti schiumogeno mq 20,00
- Q - gruppo elettrogeno e trasformatore mq 20,00
- R - bilico stradale mq 50,00
- S - trincea Tubazioni mq 1360
- T - pompa diesel mq 94,00
- U - Barilotti schiumogeni, collettori, lavaggio vapori acidi mq 12,00
- V - Uffici commerciali mq 254,00

Totale superficie occupata mq 34.462,33
 Indice di copertura $34.462,33/96.000,00 = 0,358$

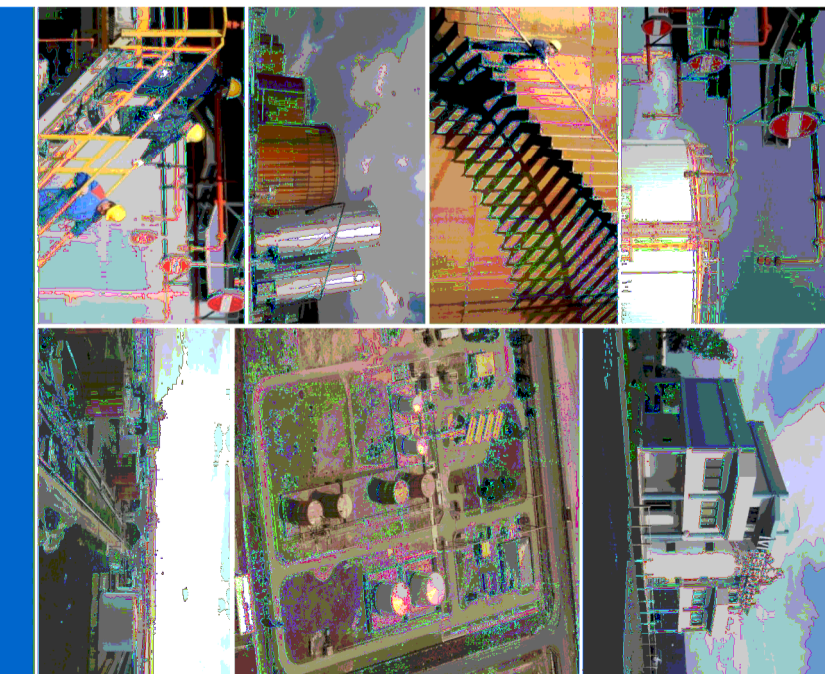

PROGETTO DI AMPLIAMENTO DEPOSITO COSTIERO DI SANTA GIUSTA
 PER LA MOVIMENTAZIONE DI PRODOTTI PETROLIFERI

PROGETTO DEFINITIVO

IL COMMITTENTE
ENI
PETROLIFERA
DEPOSITO COSTIERO

ELABORATO
 PLANIMETRIE SUPERFICI IMPEGNATE
 DEPOSITO COSTIERO - ASSETTO FUTURO

PROGETTAZIONE
 Ing. Andrea Fiori

TAVOLA

ORDINE INGEGNERI
 PROVINCE DI SASSARI
 E OLBIA, TEMPIO
 N° 546 Dott. Ing. **Andrea Eleri**
 Ingegnere Capo, orientate, Acquistate e
 dell'Intelligenza Servizi s.r.l. - Settore s.d.c.

2
 (CB-002-2014)

SCALA: /

DATA: 07.11.2014