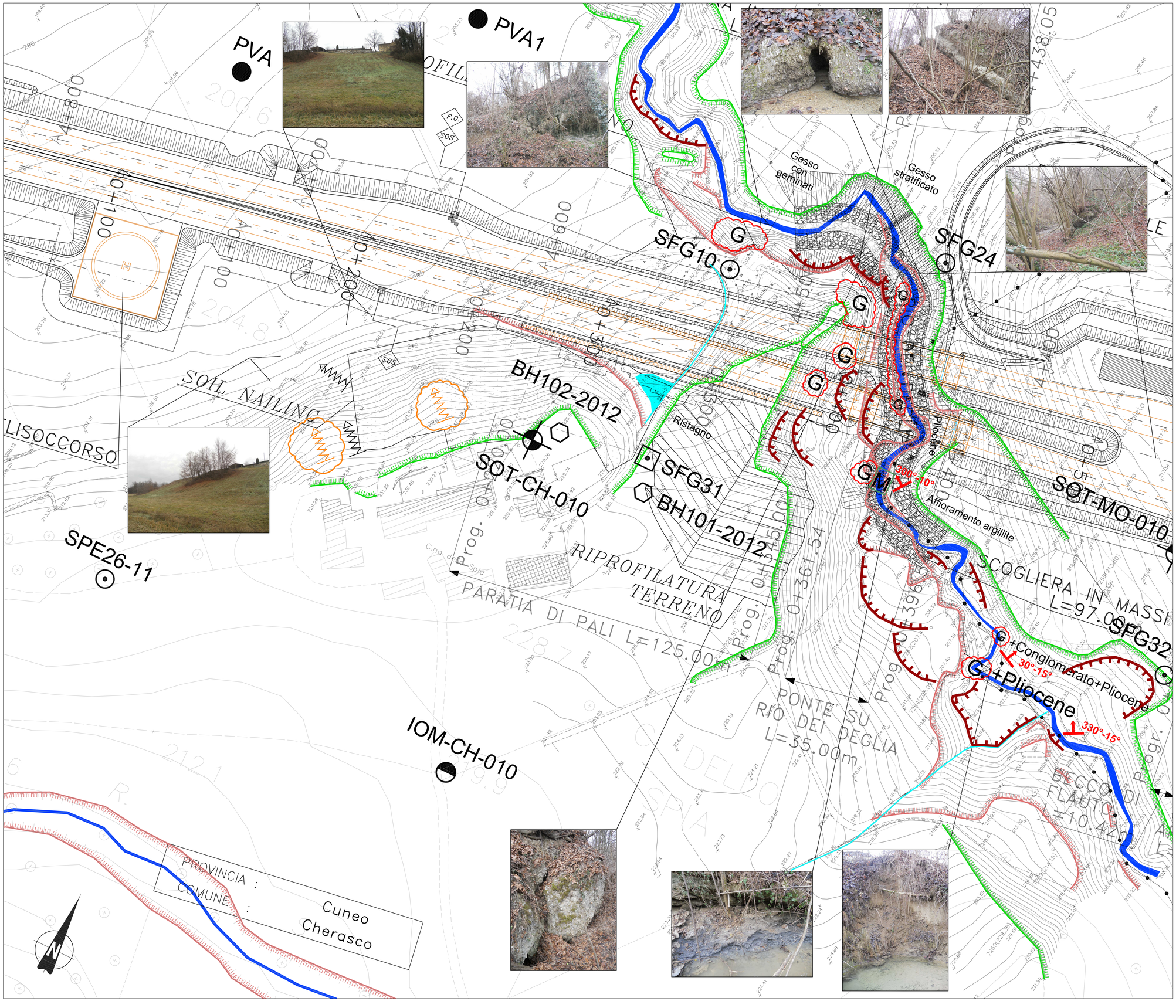

NOTE GENERALI

INDAGINI GEOGNOSTICHE

1 - Sondaggi geotecnici a carotaggio continuo

- **SPE 26-** Sondaggio con piezometro multifalda a tubo aperto a misurazione manuale. Campagna Geotecno 2001.
- **SFG** Sondaggio con piezometro multifalda a tubo aperto o cella Casagrande a misurazione manuale. Campagna Geotecno 2001.
- **SFG** Sondaggio con tubo inclinometrico. Campagna Geotecno 2001.

Sondaggi geognostici campagna 2011-2012

- **SOT** Rete di inclinometri realizzata
- **BH101**

2 - Prove penetrometriche dinamiche

- **PV...** Prove penetrometriche Campagna Soreco 1998.

3 - Simboli

- Probabile presenza blocco di gesso
- Creep
- Blocchi disarticolati di gesso
- Marne di Sant'Agata
- 300°-15° Giaciture
- Terrazzo principale
- Terrazzo secondario
- Nicchia e accumulo di frana con presenza di equiseti

KEY PLAN

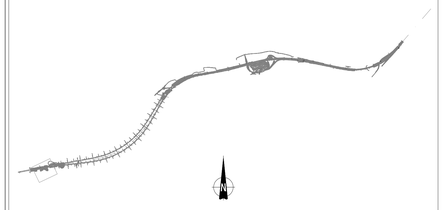

Autostrada Asti-Cuneo

PROVINCIA DI ASTI — REGIONE PIEMONTE — PROVINCIA DI CUNEO

COLLEGAMENTO AUTOSTRADALE ASTI - CUNEO

TRONCO II A21 (ASTI EST) - A6 (MARENE)

LOTTO 6 RODDI - DIGA ENEL

PROGETTO ESECUTIVO
STUDI E INDAGINI

GEOLOGIA E IDROLOGIA

RILIEVO GEOMORFOLOGICO DI DETTAGLIO ZONA CASCINA SPIA'

Aggiornato:	Data:	Descrizione:	Redatto:	Controllato:	Approvato:	Codifica:
00	Apr. 2013	EMISSIONE	Dott. Anselmi	Ing. Ossesia	Ing. Ghislandi	2.6 E - d B.1.2.07
01	Marzo 2015	Rev. a seguito Verifica Assoggettabilità	Dott. Anselmi	Ing. Ossesia	Ing. Ghislandi	Lotto Stag. Tipo Progressivo
Aggiornato:	Data:	Descrizione:	Redatto:	Controllato:	Approvato:	Data: Marzo 2015
Aggiornato:	Data:	Descrizione:	Redatto:	Controllato:	Approvato:	Scala: 1:2000

PROGETTISTA E RESP. INTEGRAZIONE PRESTAZIONI SPECIALISTICHE:
Dott. Ing. Enrico Ghislandi
Albo di Milano
N° A 16993

SINA

GEOLOGO:
Dott. Geol. Maurizio Conte
Albo dei Geologi delle Marche
N° 409

CONCESSIONARIA: