

LEGENDA

- humus
- deposito limoso - sabbioso
- deposito limoso - argilloso
- riporto moderno
- ghiaie
- limo
- sabbia
- argilla
- materiale finale
- depositi o evidenze di interesse archeologico

- indagini eseguite
- evidenze archeologiche

AREA D - SCALA 1:2000

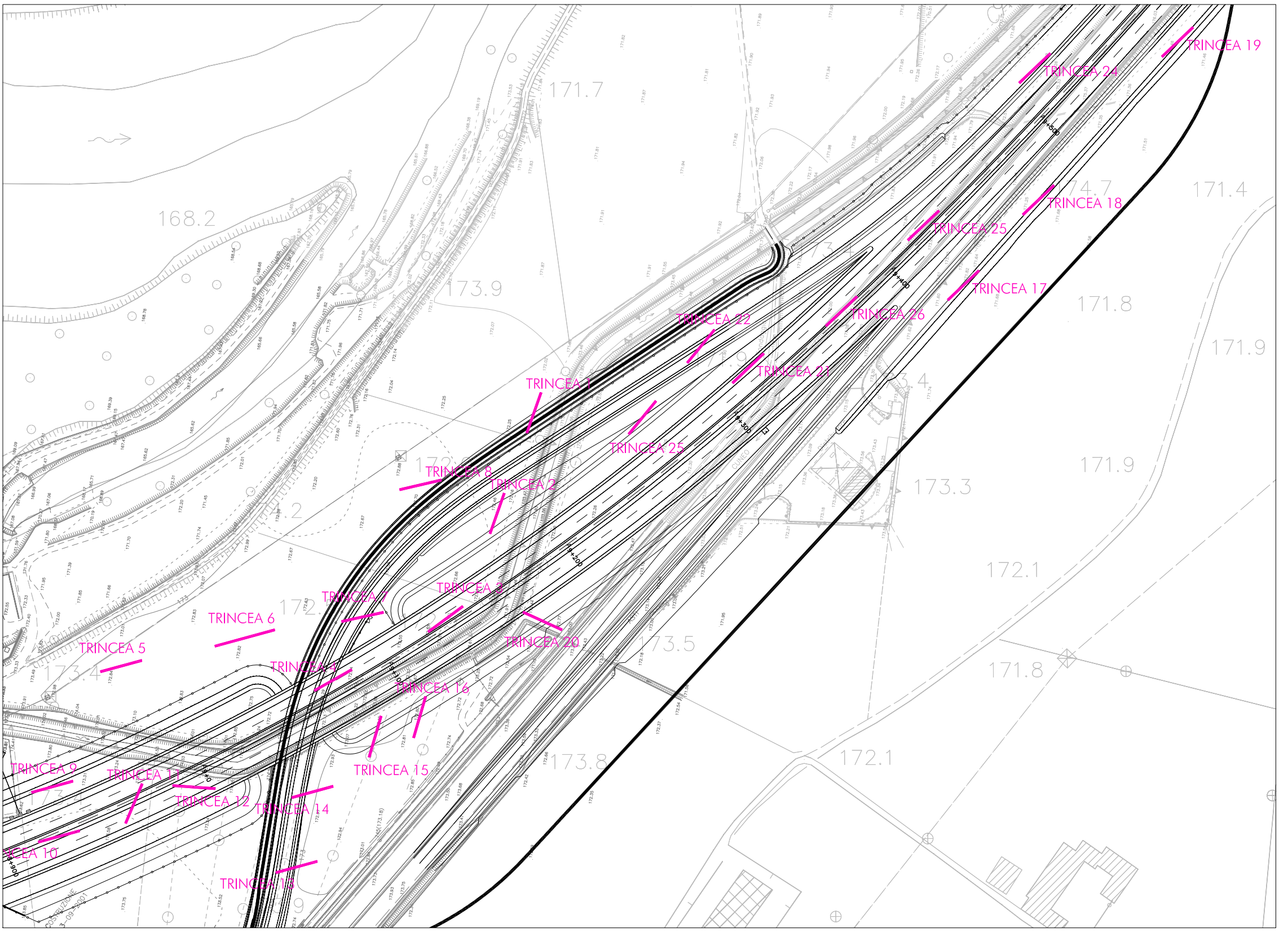

SEZIONI ESEMPLIFICATIVE DELLE TRINCEE - SCALA 1:50

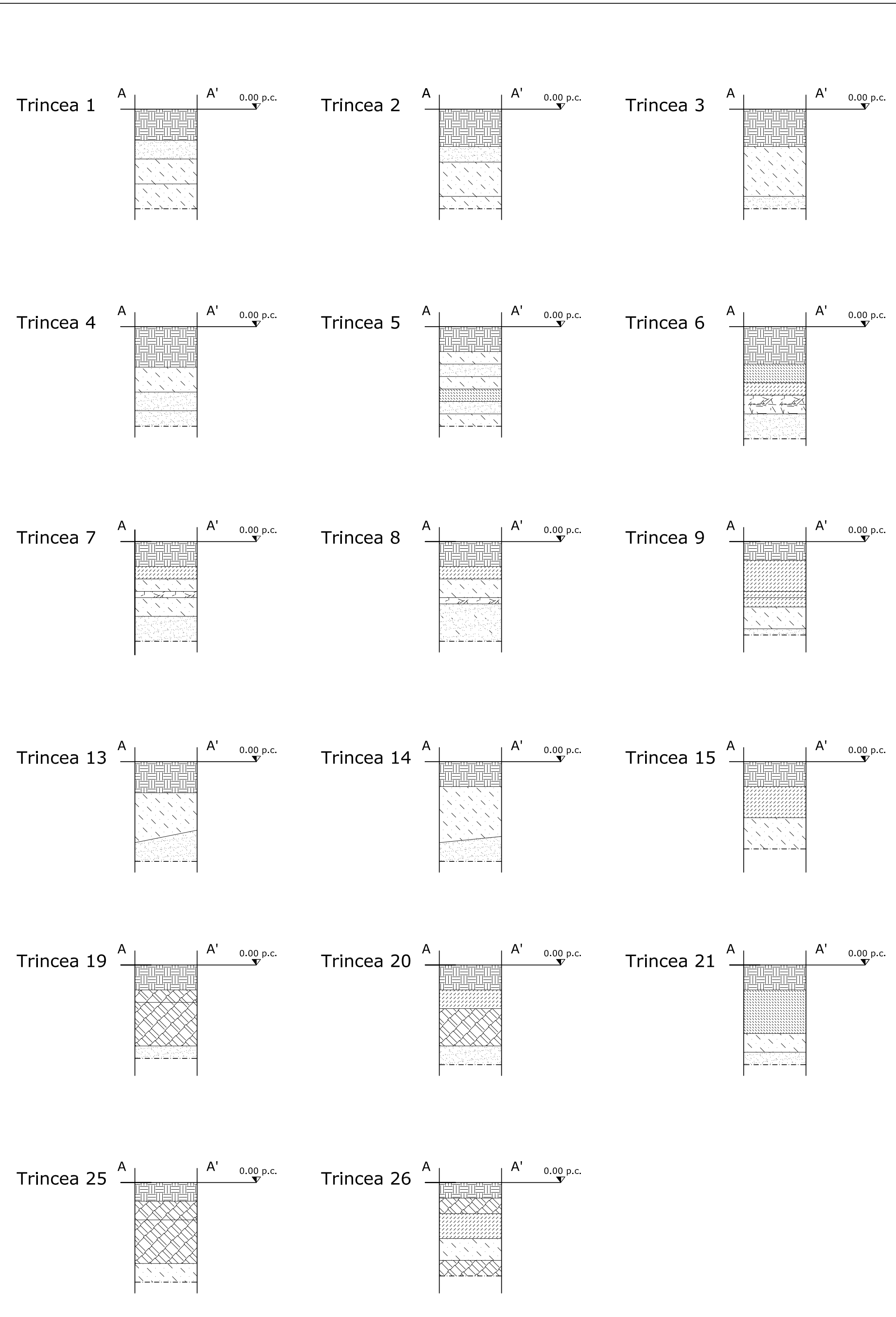

QUADRO D'UNIONE

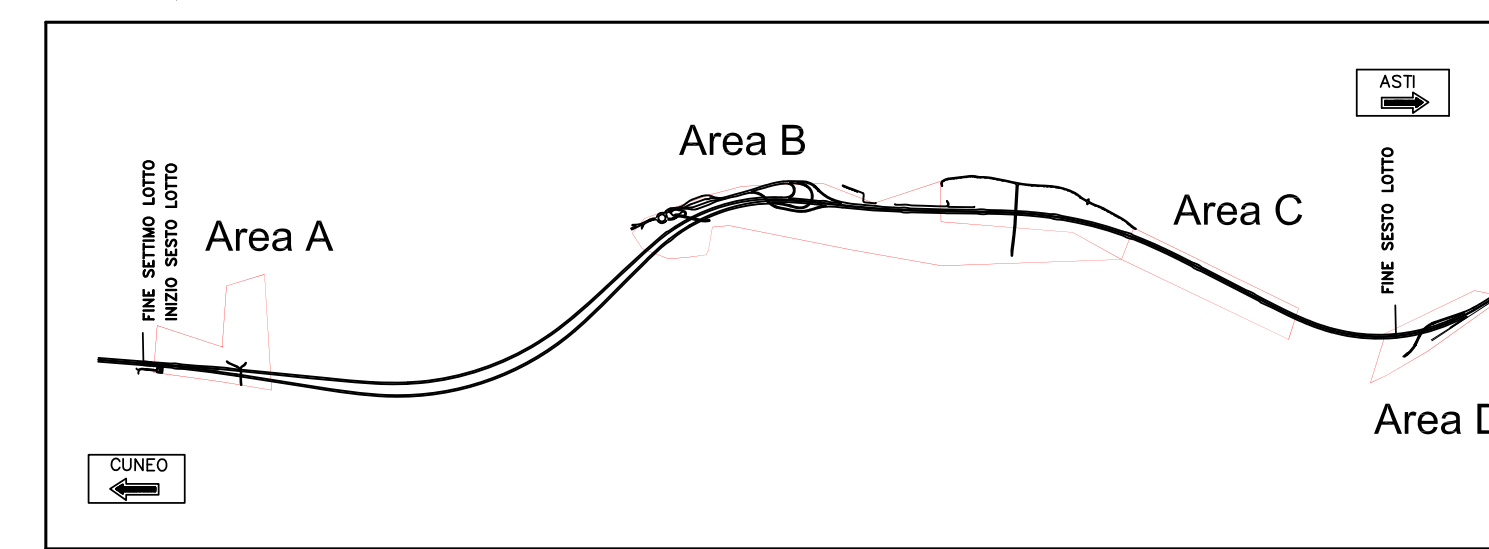

PROVINCIA DI ASTI

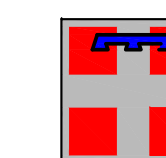

REGIONE PIEMONTE



PROVINCIA DI CUNEO

**COLLEGAMENTO AUTOSTRADALE  
ASTI - CUNEO**

**TRONCO II A21 (ASTI EST) - A6 (MARENE)  
LOTTO 6 RODDI - DIGA ENEL**

**PROGETTO ESECUTIVO  
STUDI E INDAGINI**

**ARCHEOLOGIA  
RISCHIO ARCHEOLOGICO  
DOCUMENTAZIONE DELLE INDAGINI ARCHEOLOGICHE  
PLANIMETRIA E SEZIONI AREA D**

Aggiornato: 00	Data: Marzo 2015	Descrizione: EMISSIONE	Redatto: Dott. Terenzi	Controllato: Ing. Spoglianti	Approvato: Ing. Ghislandi	Codice: 2.6	Lotto: E	Prog. Tipo: d	Elaborato: B.5.1.15
Aggiornato:	Data:	Descrizione:	Redatto:	Controllato:	Approvato:	Data: Marzo 2015			
Aggiornato:	Data:	Descrizione:	Redatto:	Controllato:	Approvato:	Scala:			



PROGETTISTA e RESP. INTEGRAZIONE PRESTAZIONI SPECIALISTICHE:  
Dott. Ing. Enrico Ghislandi  
Albo di Milano  
N° A 16993

CONCESSIONARIA:

