

Inquadramento topografico - scala 1:25.000

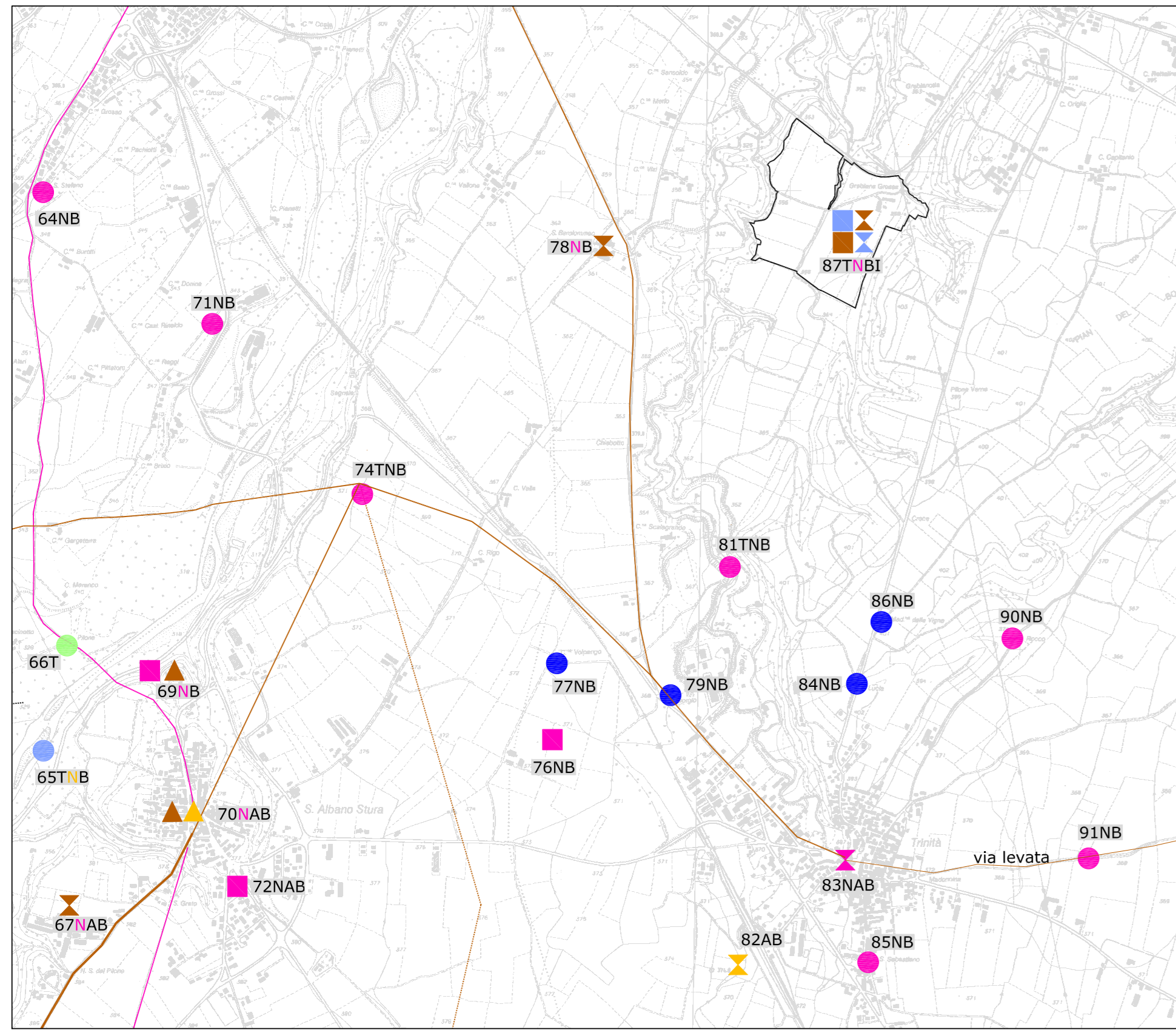

Planimetria delle indagini eseguite su base catastale - scala 1:5000

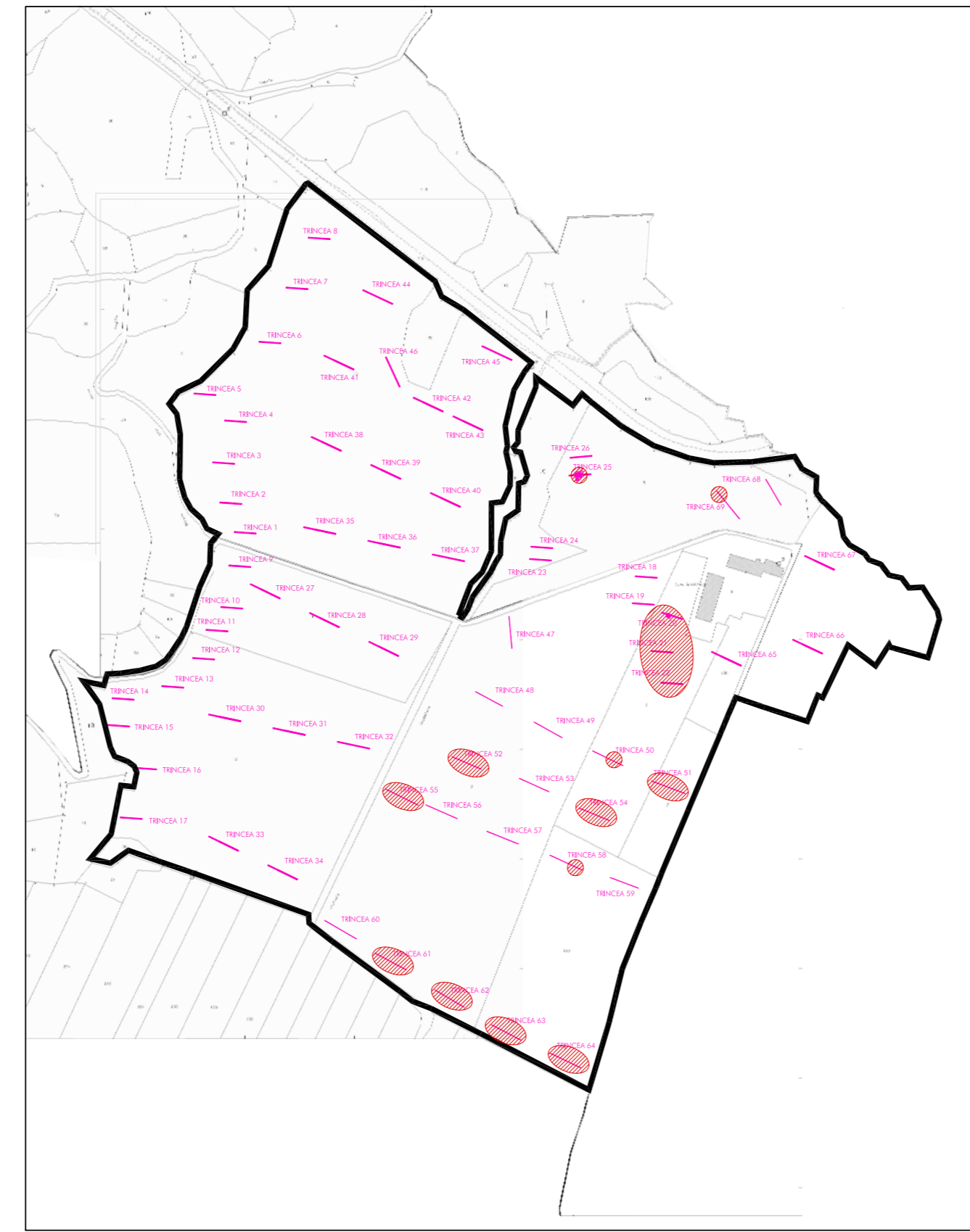

Sezioni esemplificative delle trincee - scala 1:50

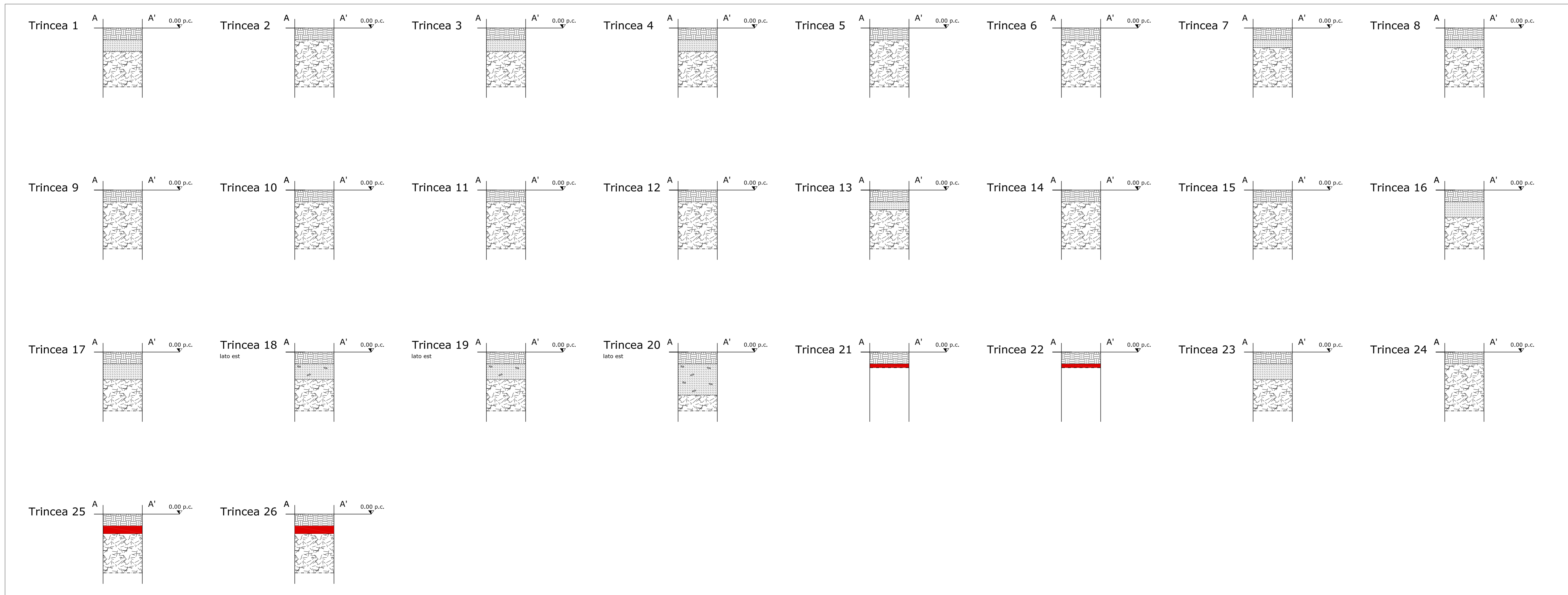

**LEGENDA ARCHEOLOGICA**

tipologia di segnalazione

- ⊗ necropoli
- fossili
- insediamento
- ≡ strada
- △ repero sporadico
- sito non archeologico (notizia storica, toponimo, survey, fotoaerea)

ipotesi ricostruttiva di tracciati viari di età romana

- ipotesi ricostruttiva del reticolo centuriale romano
- ipotesi ricostruttiva di tracciati viari di età romana

datazione del sito segnalato

- ere geologiche
- preistorica
- protostorica
- etù romana
- tardoantica/altomedioevo
- medioevo
- postmedioevo
- indeterminato

fonti

- A archivio della Soprintendenza per i Beni Archeologici del Piemonte
- B notizia bibliografica
- N notizia storica
- T toponimo

■ Area sottoposta a vincolo archeologico D.M. 26.05.1995

**LEGENDA INDAGINI**

- indagini eseguite
- ▨ evidenze archeologiche
- ▨ humus
- ▨ deposito limoso - sabbioso
- ▨ deposito limoso - argilloso
- ▨ riparo moderno
- ▨ ghiaie
- ▨ limo
- ▨ sabbia
- ▨ argilla
- ▨ materiale lido
- ▨ depositi o evidenze di interesse archeologico

**Autostrada Asti-Cuneo**

PROVINCIA DI ASTI      REGIONE PIEMONTE      PROVINCIA DI CUNEO

**COLLEGAMENTO AUTOSTRADALE  
ASTI - CUNEO**

TRONCO II A21 (ASTI EST) - A6 (MARENE)  
LOTTO 6 RODDI - DIGA ENEL

**PROGETTO ESECUTIVO  
STUDI E INDAGINI**

**ARCHEOLOGIA  
RISCHIO ARCHEOLOGICO  
DOCUMENTAZIONE DELLE INDAGINI ARCHEOLOGICHE  
PLANIMETRIA E SEZIONI CAVA GREBIANA GROSSA**

Aggiornato: 00	Data: Marzo 2015	Descrizione: EMISSIONE	Redatto: Dott. Terenzi	Controllato: Ing. Spoglianti	Approvato: Ing. Ghislandi	Codifica: 2,6	Elaborato: E - d	B.5.1.19
Aggiornato:	Data:	Descrizione:	Redatto:	Controllato:	Approvato:	Lotto:	Prog.:	Elaborato:
Aggiornato:	Data:	Descrizione:	Redatto:	Controllato:	Approvato:	Data: Marzo 2015		
Aggiornato:	Data:	Descrizione:	Redatto:	Controllato:	Approvato:	Scale: -		

PROGETTISTA e RESP. INTEGRAZIONE PRESTAZIONI SPECIALISTICHE:  
**SINA**  
Dott. Ing. Enrico Ghislandi  
Albo di Milano  
N° A 16993

CONCESSIONARIA:  
**Autostrada Asti-Cuneo**