

TABELLA ATTRAVERSAMENTI FAUNISTICI

Num. Attraversamento	Progr.	Tipologia	Dimensione sezione
1	5+100.00	circolare	Ø 1000
2	5+367.00	circolare	Ø 1500
3	5+550.00	scalolare	2.00 x 1.50
4	5+650.00	scalolare	2.00 x 1.50
5	5+718.00	circolare	Ø 1000
6	7+120.00	circolare	Ø 1500
7	7+360.00	scalolare	2.00 x 1.50
8	7+525.00	scalolare	2.00 x 1.50

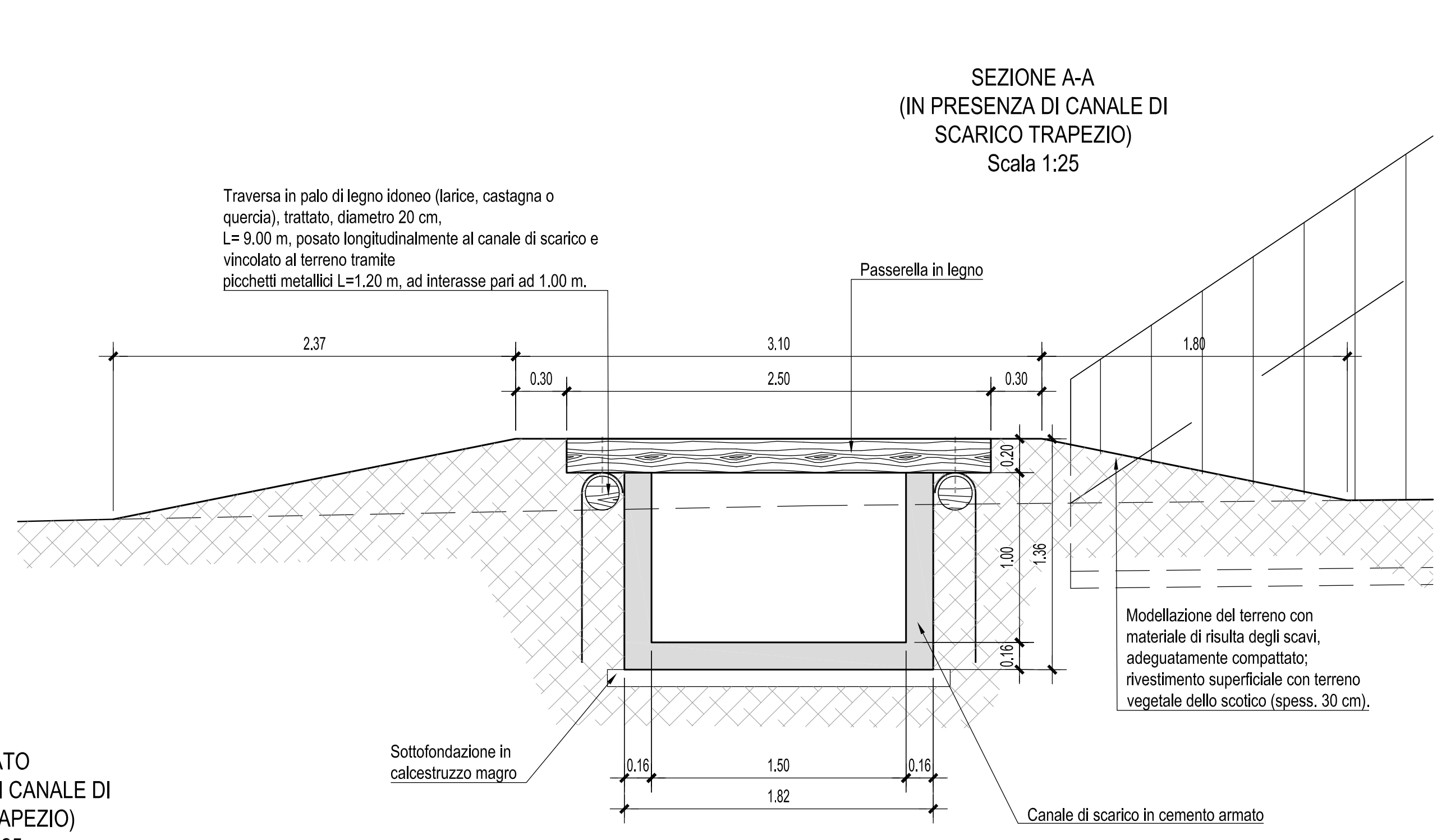
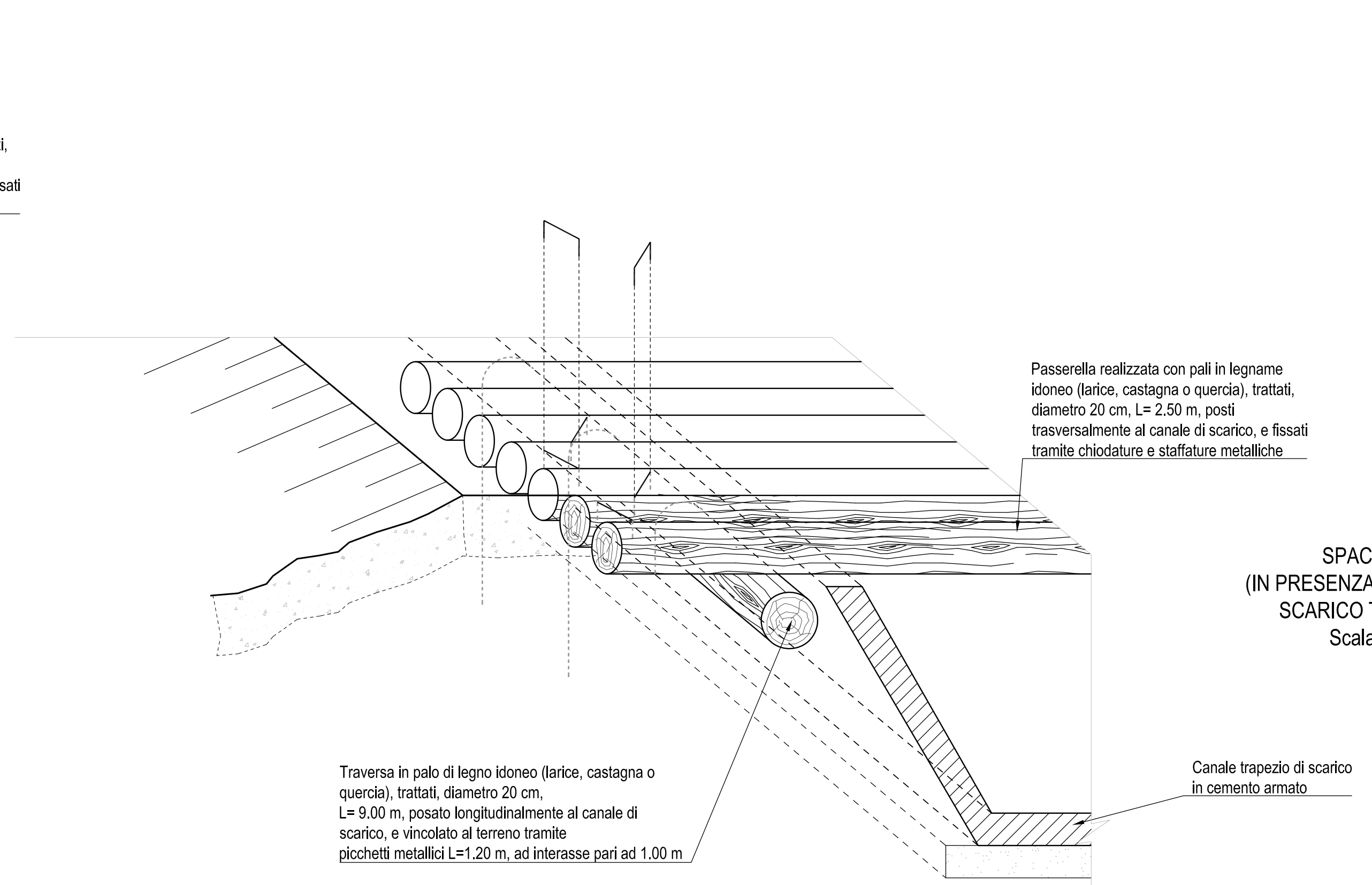
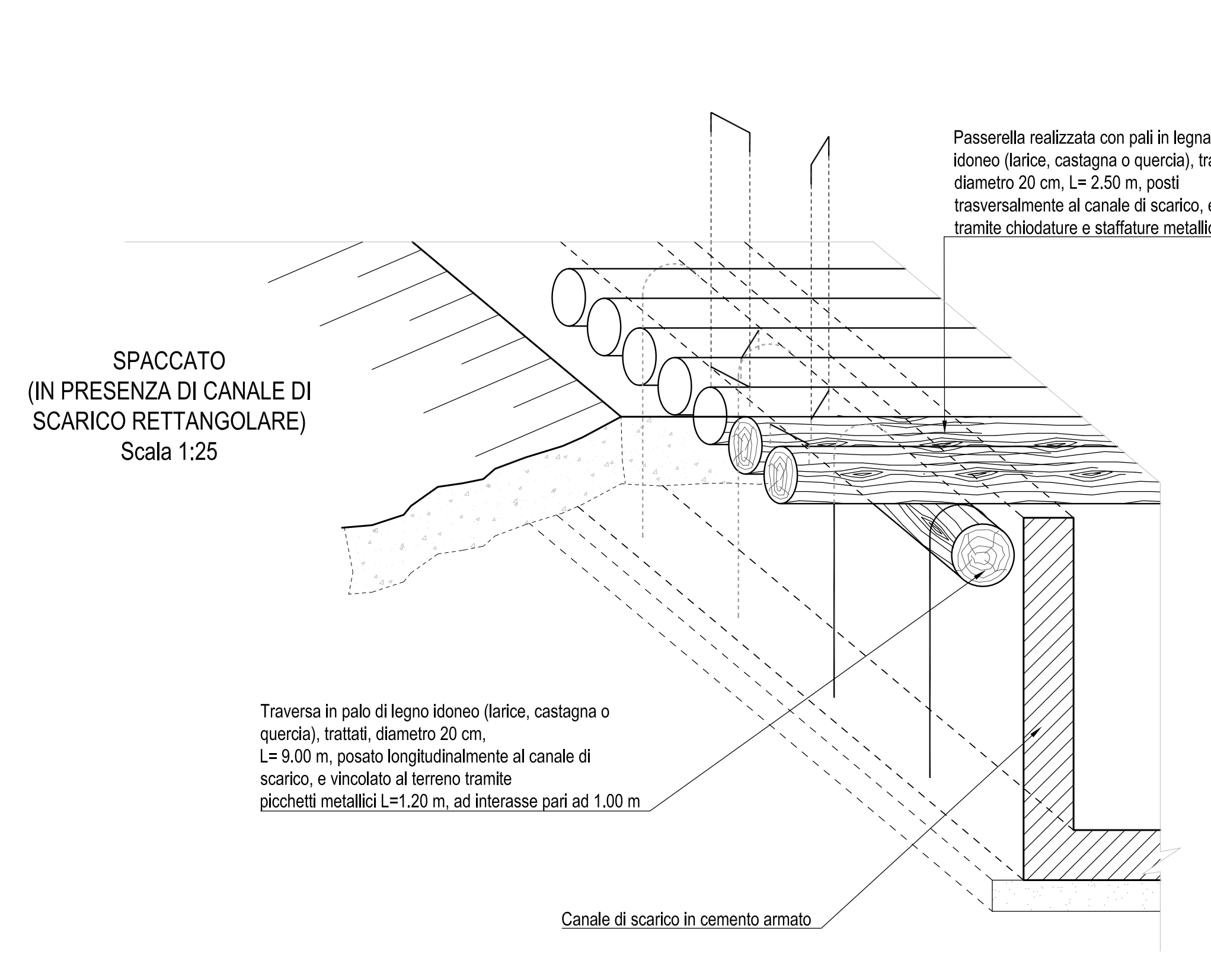
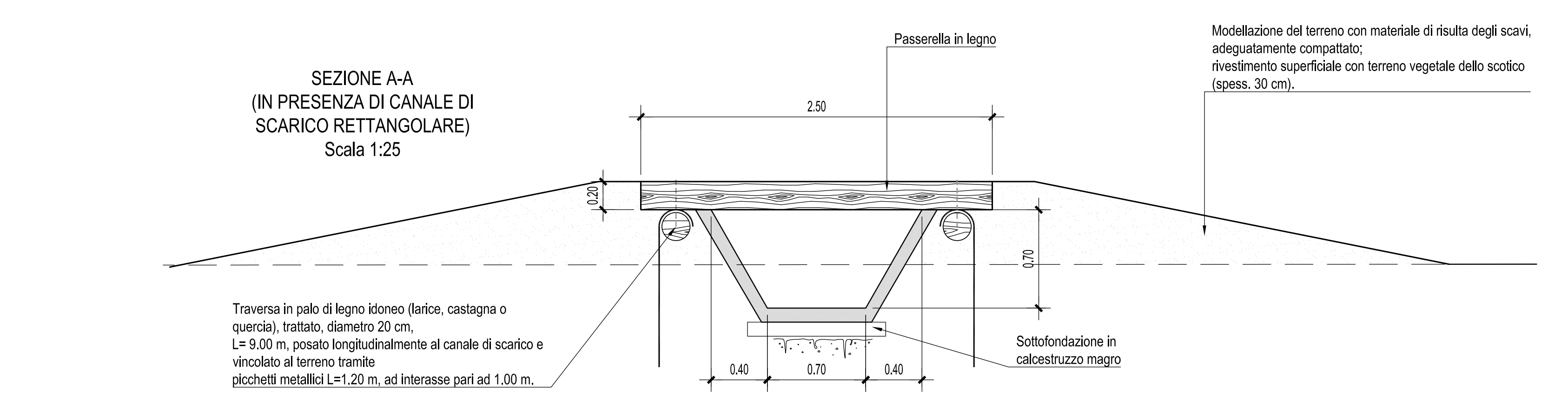
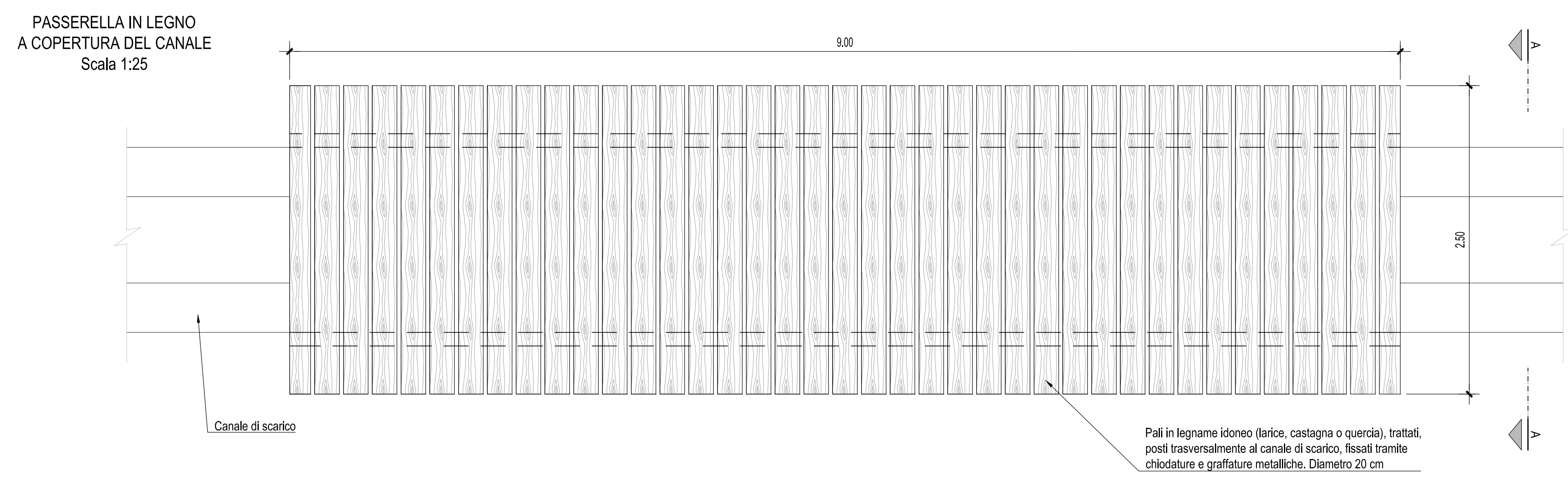

Autostrada Asti-Cuneo

REGIONE PIEMONTE

PROVINCIA DI ASTI PROVINCIA DI CUNEO

**COLLEGAMENTO AUTOSTRADALE
ASTI - CUNEO**

TRONCO II A21 (ASTI EST) - A6 (MARENE)
LOTTO 6 RODDI - DIGA ENEL

PROGETTO ESECUTIVO
PROGETTO DELL'INFRASTRUTTURA

SEZIONI TIPO E PARTICOLARI COSTRUTTIVI

PASSAGGI FAUNISTICI

Approvato: 01	Data: Apr. 2013	Descrizione: EMISSIONE	Progetto: Ing. Daniele Piazzi	Controllo: Ing. Giovanni Gialandri	Approvato: Ing. Gialandri	Edizione: 2.6	[E] - [d]	[C.3.1.08]
Approvato: 02	Data:	Descrizione:	Progetto:	Controllo:	Approvato:	Edizione:	Marzo 2015	
Approvato: 03	Data:	Descrizione:	Progetto:	Controllo:	Approvato:	Edizione:	VARIE	

PROGETTISTA e RESP. INTEGRAZIONE PRESTAZIONI SPECIALISTICHE:
Dot. Ing. Enrico Gialandri
Albo di Milano
N° A. 16993

CONCESSIONARIA: