

LEGENDA

	TUBAZIONI IN PVC
	TUBAZIONI IN CLS
	CANALETTA PREFABBRICATA AD ASOLA
	COLLETTORE IN ACCIAIO INOX
	CANALETTA RETTANGOLARE RIVESTITA IN CLS b x h = 1.5m x Vor.
	CANALETTA TRAPEZIA PER LA RACCOLTA DELLE ACQUE DI PIATTAFORMA AL PIEDE DEL RILEVATO B x b _{int} = 1.5m x 0.7m x 0.7m
	CANALETTA SEMICIRCOLARE IN LAMIERA ONDULATA D = 0.3m
	CANALETTA SEMICIRCOLARE IN LAMIERA ONDULATA D = 0.6m
	CANALETTA RETTANGOLARE IN CLS AL PIEDE DELLA PARATA b x h = 0.65m x 0.40m
	CANALETTA RETTANGOLARE IN CLS IN TESTA ALLA PARATA b x h = 0.70m x 0.50m
	FOSSO NON RIVESTITO PER LA RACCOLTA DELLE ACQUE DELLA SCARPATA B x b _{int} = 1.5m x 0.5m x 0.5m
	CANALE IN TERRA PER DEVIAZIONE FOSSI IRRIGUI
	SCARICO NEL FOSSO RIVESTITO AL PIEDE DEL RILEVATO
	EMBRICI PER IL RECAPITO DELLE ACQUE DI PIATTAFORMA NELLA CANALETTA AL PIEDE DEL RILEVATO (INTERASSE MEDIO 20.00m) (*)
	POZZETTO CON GRIGLIA PER LA RACCOLTA DELLE ACQUE DI PIATTAFORMA
	POZZETTO GETTATO IN OPERA
	MANIFATTO DI SCARICO DEL COLLETTORE DI RACCOLTA ACQUE DI PIATTAFORMA SUL PONTE TALLORIA
	VASCHE PER IL TRATTAMENTO DELLE ACQUE DI PRIMA PIOGGIA E PER GLI SVERSAMENTI ACCIDENTALI
	MANIFATTO SCOLMATORE A MONTE DEL SISTEMA DI TRATTAMENTO
	DIREZIONI DI FLUSSO DELLE ACQUE DI PIATTAFORMA

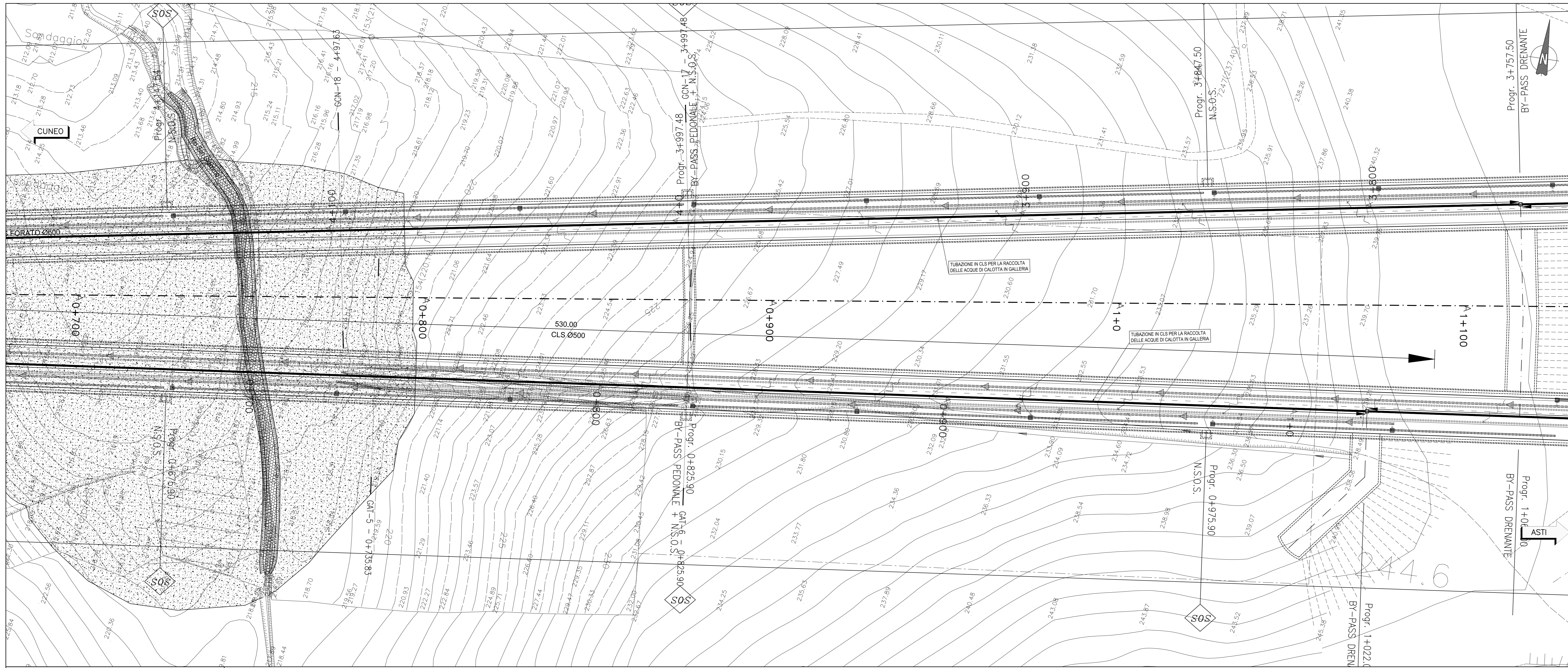

STRALCIO 1 - Scala 1:500

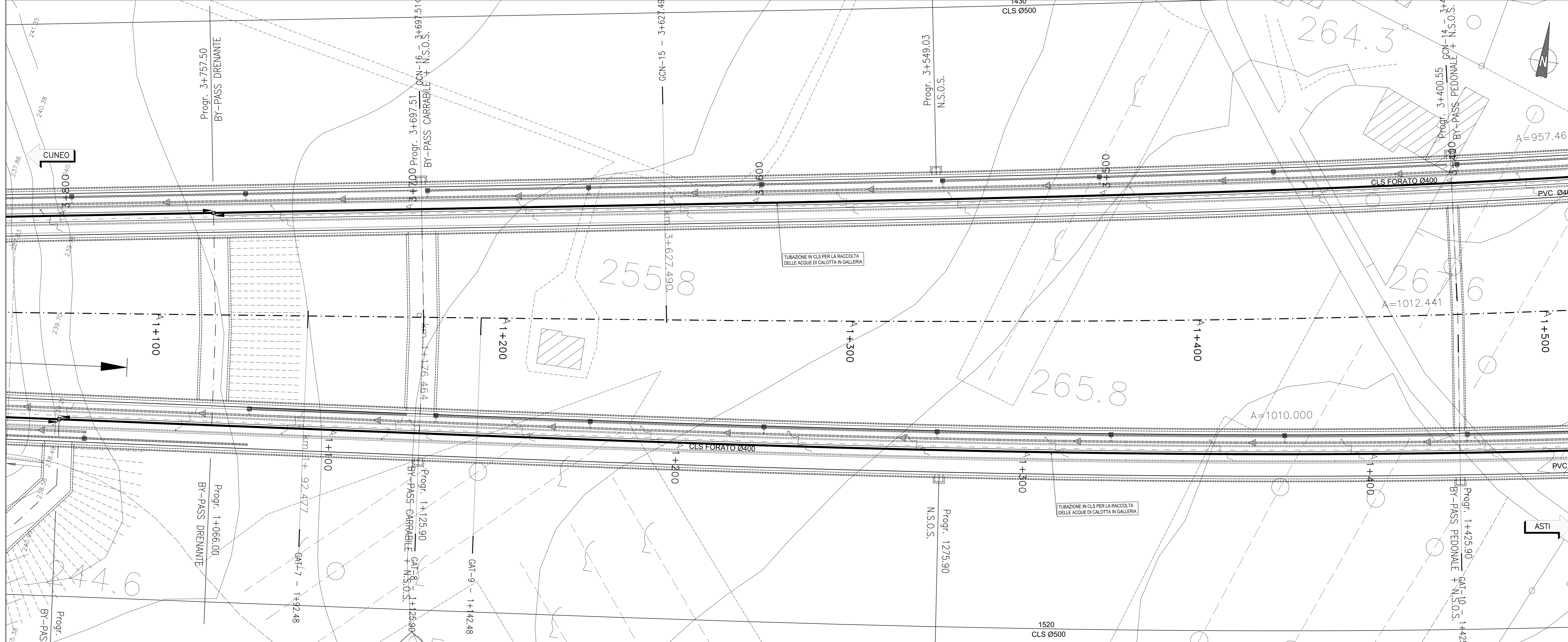

STRALCIO 2 - Scala 1:500

Autostrada Asti-Cuneo

REGIONE PIEMONTE

PROVINCIA DI ASTI

PROVINCIA DI CUNEO

**COLLEGAMENTO AUTOSTRADALE
ASTI - CUNEO**

TRONCO II A21 (ASTI EST) - A6 (MARENE)
LOTTO 6 RODDI - DIGA ENEL

**PROGETTO ESECUTIVO
PROGETTO DELL'INFRASTRUTTURA**

OPERE PER LA REGIMAZIONE ACQUE SUPERFICIALI
ASSE PRINCIPALE
PLANIMETRIA DELLA RETE DI DRENAGGIO DAL KM 0+700 AL KM 1+500
TAVOLA 2

Approvato: 01	Data: 01	Descrizione: EMISIONE	Autore: Ing. Dal Col	Completato: Ing. Ossola	Approvato: Ing. Ghislandi	Scala: 2.6	Formato: E - 4	Numero: C 4.1.02
Approvato: 01	Data: 01	Descrizione: Rev. a seguito richieste MIT-SVCA	Autore: Ing. Dal Col	Completato: Ing. Ossola	Approvato: Ing. Ghislandi			Marzo 2015
Approvato:	Data:	Descrizione:	Autore:	Completato:	Approvato:			1:500

PROGETTISTA + RESP. INTEGRAZIONE PRESTAZIONI SPECIALISTICHE:
Dat. Ing. Enrico Ghislandi
Albo di Milano
N° A 19993

CONCESSIONARIA: