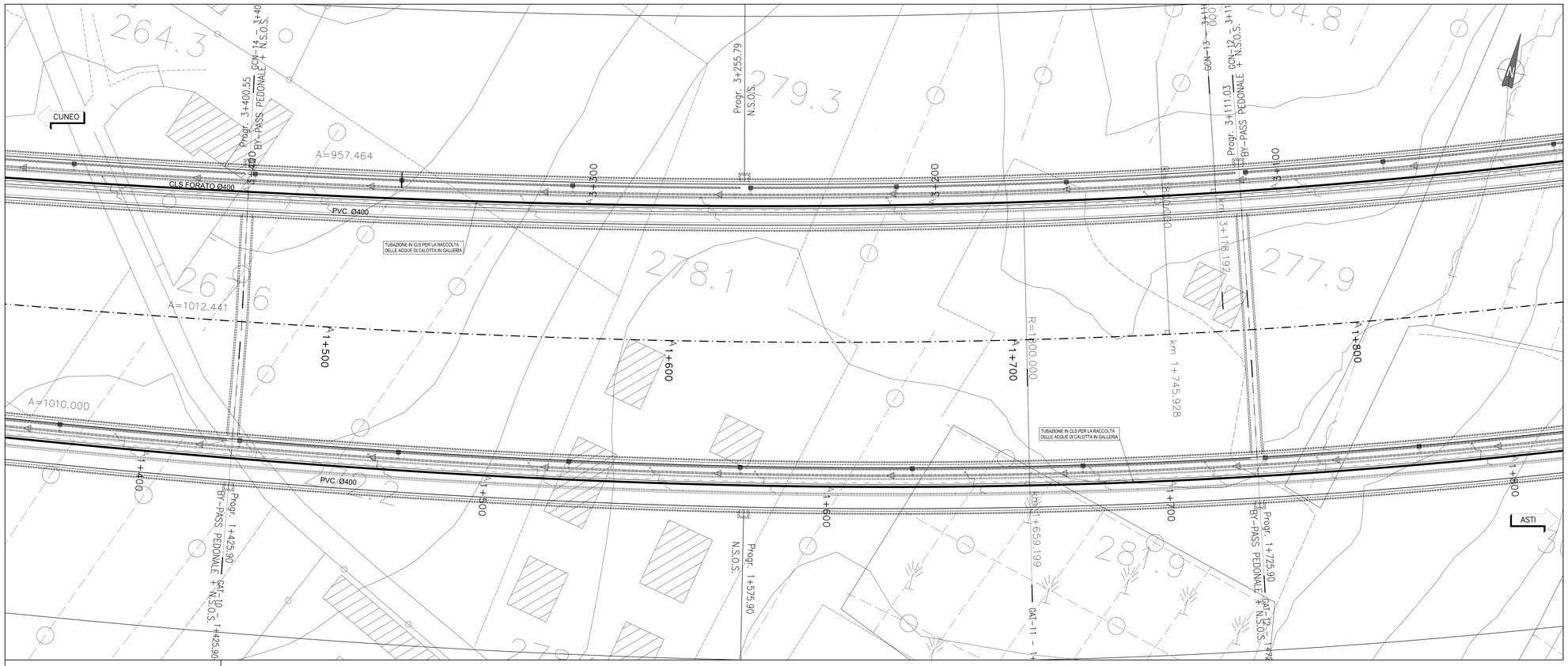


**STRALCIO 1 - Scala 1:500**

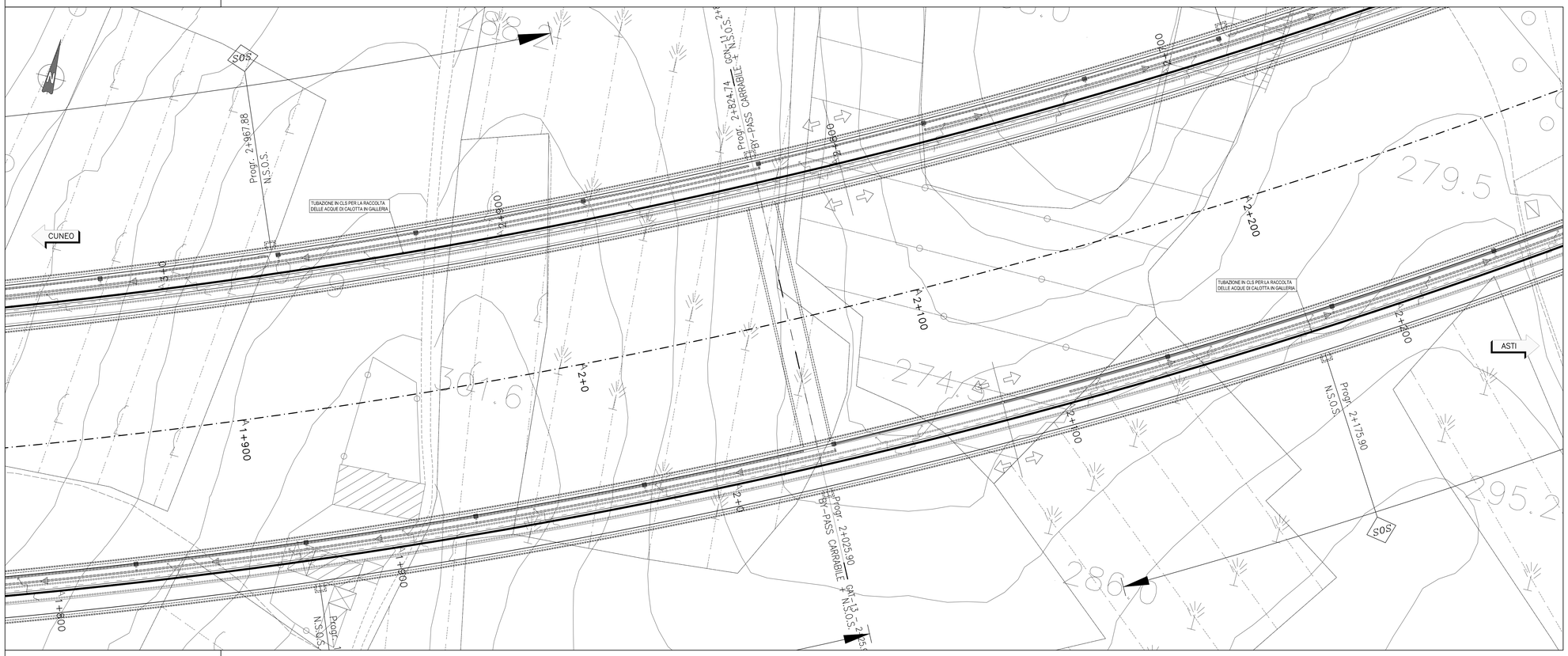


**STRALCIO 2 - Scala 1:500**

## NOTE GENERALI

### QUADRO D'UNIONE

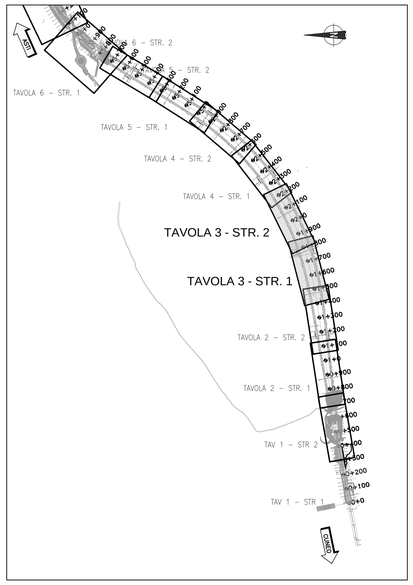


### LEGENDA

| | |
|---|---|
| | TUBAZIONI IN PVC |
| | TUBAZIONI IN CLS |
| | CANALETTA PREFABBRICATA AD ASOLA |
| | COLLETTORE IN ACCIAIO INOX |
| | CANALETTA RETTANGOLARE RIVESTITA IN CLS bxh= 1.5m x Var. |
| | CANALETTA TRAPEZIA PER LA RACCOLTA DELLE ACQUE DI PIATTAFORMA AL PIEDE DEL RILEVATO Bxbxh= 1.5m x 0.7m x 0.7m |
| | CANALETTA SEMICIRCOLARE IN LAMIERA ONDULATA D=0.3m |
| | CANALETTA SEMICIRCOLARE IN LAMIERA ONDULATA D=0.6m |
| | CANALETTA RETTANGOLARE IN CLS AL PIEDE DELLA PARATIA bxh= 0.65m x 0.40m |
| | CANALETTA RETTANGOLARE IN CLS IN TESTA ALLA PARATIA bxh= 0.70m x 0.50m |
| | FOSSO NON RIVESTITO PER LA RACCOLTA DELLE ACQUE DELLA SCARPATA Bxbxh= 1.5m x 0.5m x 0.5m |
| | CANALE IN TERRA PER DEVIAZIONE FOSSI IRRIGUI |
| | SCARICO NEL FOSSO RIVESTITO AL PIEDE DEL RILEVATO |
| | EMBRICI PER IL RECAPITO DELLE ACQUE DI PIATTAFORMA NELLA CANALETTA AL PIEDE DEL RILEVATO (INTERASSE MEDIO 20.00m) (*) |
| | POZZETTO CON GRIGLIA PER LA RACCOLTA DELLE ACQUE DI PIATTAFORMA |
| | POZZETTO GETTATO IN OPERA |
| | MANUFATTO DI SCARICO DEL COLLETTORE DI RACCOLTA ACQUE DI PIATTAFORMA SUL PONTE TALLORIA |
| | VASCHE PER IL TRATTAMENTO DELLE ACQUE DI PRIMA PIOGGIA E PER GLI SVERSAMENTI ACCIDENTALI |
| | MANUFATTO SCOLMATORE A MONTE DEL SISTEMA DI TRATTAMENTO |
| | DIREZIONI DI FLUSSO DELLE ACQUE DI PIATTAFORMA |

Autostrada Asti-Cuneo

PROVINCIA DI ASTI — REGIONE PIEMONTE — PROVINCIA DI CUNEO

# COLLEGAMENTO AUTOSTRADALE ASTI - CUNEO

TRONCO II A21 (ASTI EST) - A6 (MARENE)

LOTTO 6 RODDI - DIGA ENEL

PROGETTO ESECUTIVO
PROGETTO DELL'INFRASTRUTTURA

OPERE PER LA REGIMAZIONE ACQUE SUPERFICIALI
ASSE PRINCIPALE
PLANIMETRIA DELLA RETE DI DRENAGGIO DAL KM 1+500 AL KM 2+200
TAVOLA 3

| Aggiornato | Data | Descrizione | Redatto | Controllato | Approvato | Codifica | | | |
|---|---|---|---|---|---|---|---|---|---|
| 00 | Apr. 2013 | EMISSIONE | Ing. Dal Col | Ing. Ossesia | Ing. Ghislandi | 2.6 (Lotto) | E (Prog.) | d (Tipo) | C.4.1.03 (Elaborato) |
| 01 | Mar. 2015 | Rev. a seguito richieste MIT-SVCA | Ing. Dal Col | Ing. Ossesia | Ing. Ghislandi | Data: Marzo 2015 | | | |
| | | | | | | Scala: 1:500 | | | |

SINA

PROGETTISTA e RESP. INTEGRAZIONE PRESTAZIONI SPECIALISTICHE:
Dott. Ing. Enrico Ghislandi
Albo di Milano
N° A 16993

CONCESSIONARIA: