

IMPIANTO DI TRATTAMENTO
Scala 1:50

PIANTA



10.00

18.00

10.20

18.00

1.00

10.00

1.00

1.00

1.00

1.00

1.00

1.00

1.00

1.00

1.00

1.00

1.00

1.00

1.00

1.00

1.00

1.00

1.00

1.00

1.00

1.00

1.00

1.00

1.00

1.00

1.00

1.00

1.00

1.00

1.00

1.00

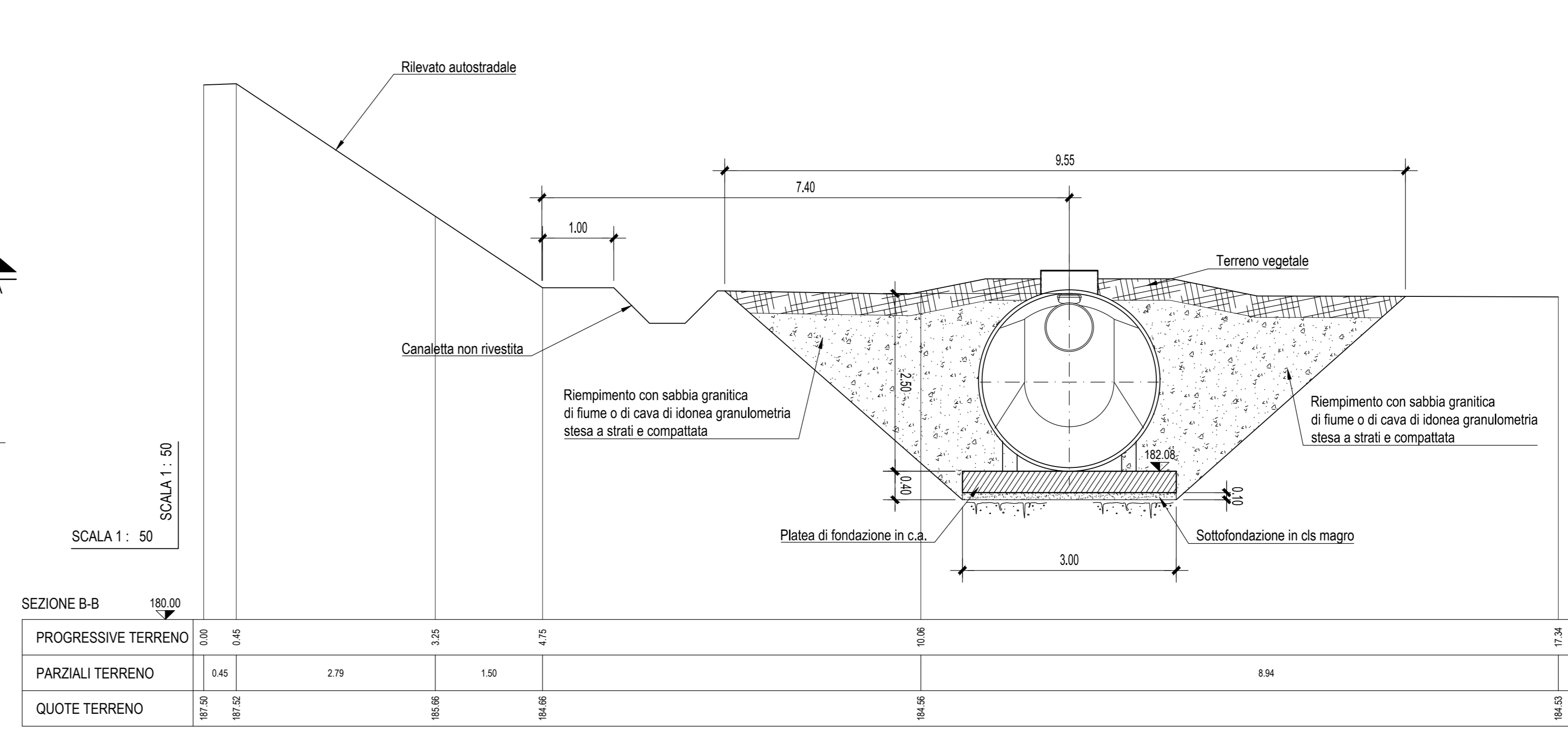
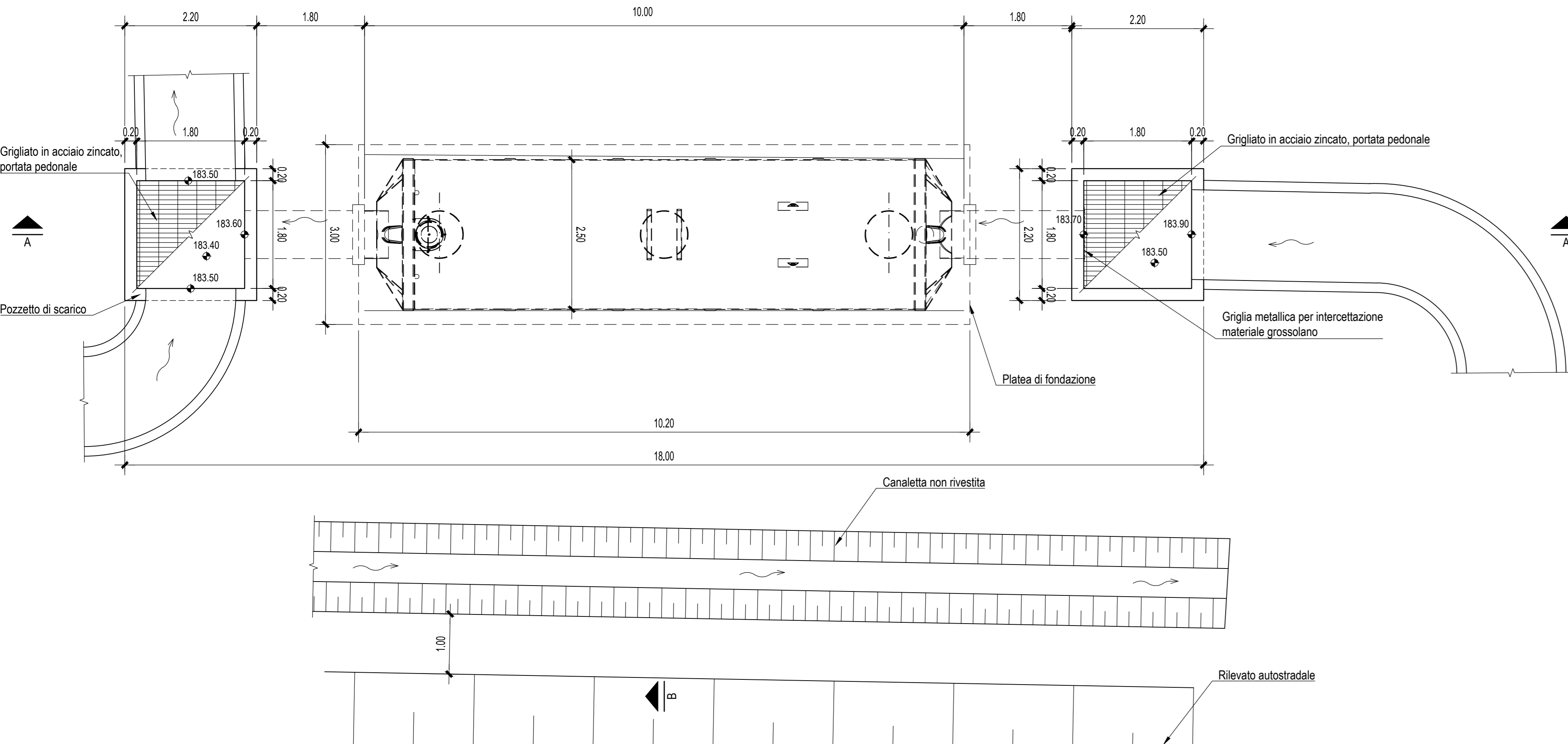

PROGRESSIVE TERRENO	0.00	0.45	3.25	4.75	10.95	11.74
PARZIALI TERRENO	0.45	2.79	1.80		8.94	
QUOTE TERRENO	187.50	187.50	186.68	186.68	184.95	184.95

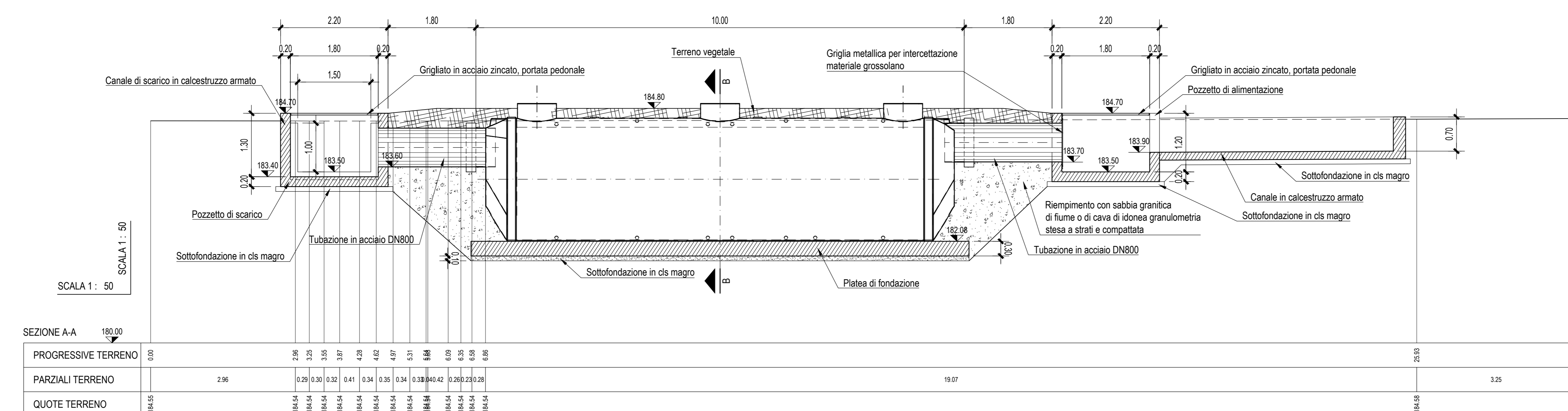

PROGRESSIVE TERRENO	0.00	2.96	2.96	3.25	3.25	3.37	3.37	4.2	4.2	4.37	4.37	5.11	5.11	5.84	5.84	6.09	6.09	6.35	6.35	6.88	25.33	25.14	
PARZIALI TERRENO		2.96	0.29	0.30	0.32	0.41	0.34	0.35	0.34	0.38	0.42	0.20	0.20	0.28								19.07	3.25
QUOTE TERRENO	184.95	184.95	184.95	184.95	184.95	184.95	184.95	184.95	184.95	184.95	184.95	184.95	184.95	184.95	184.95	184.95	184.95	184.95	184.95	184.95	184.95	184.95	

POZZETTO DI ALIMENTAZIONE
Scala 1:50

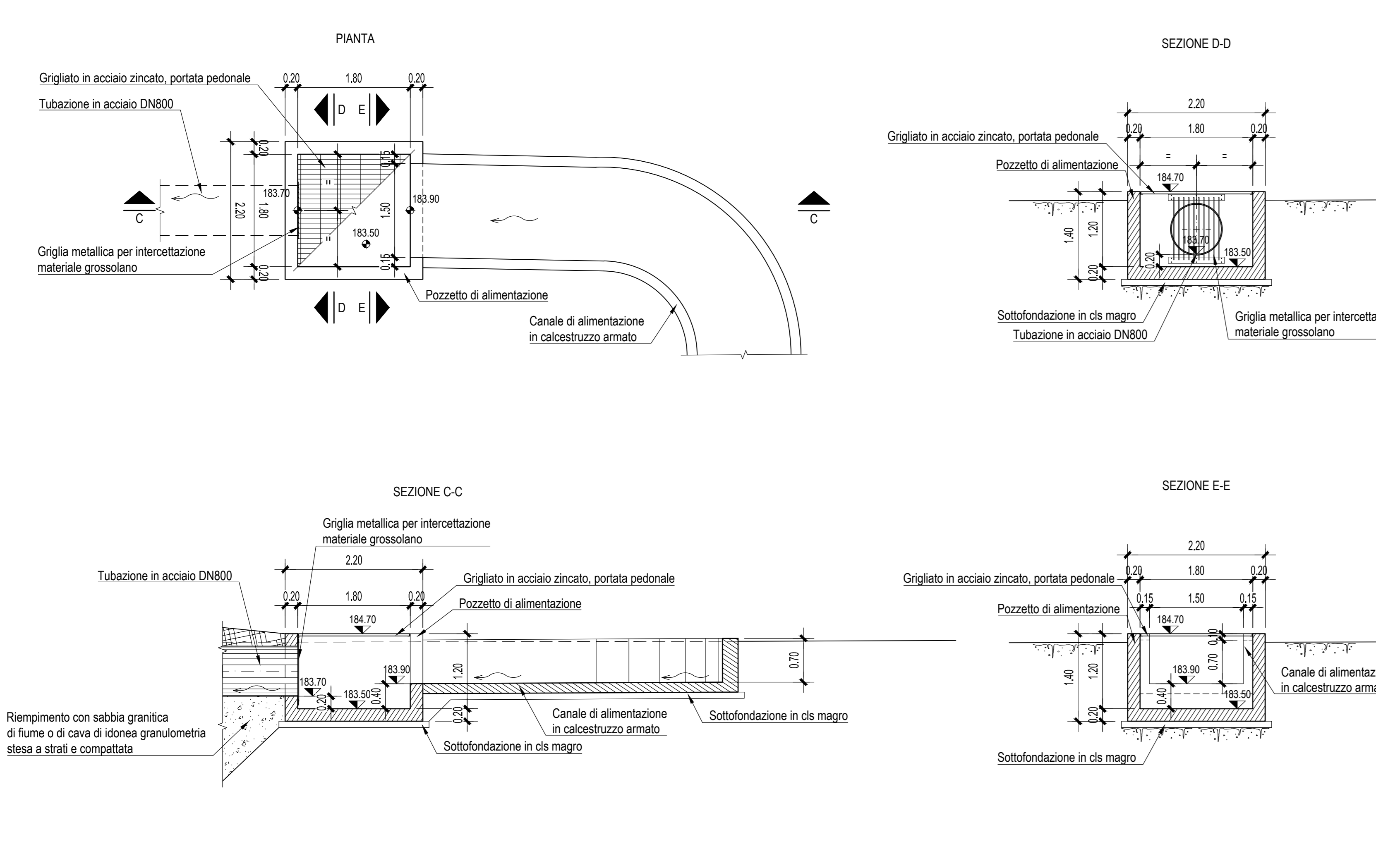

POZZETTO DI SCARICO
Scala 1:50

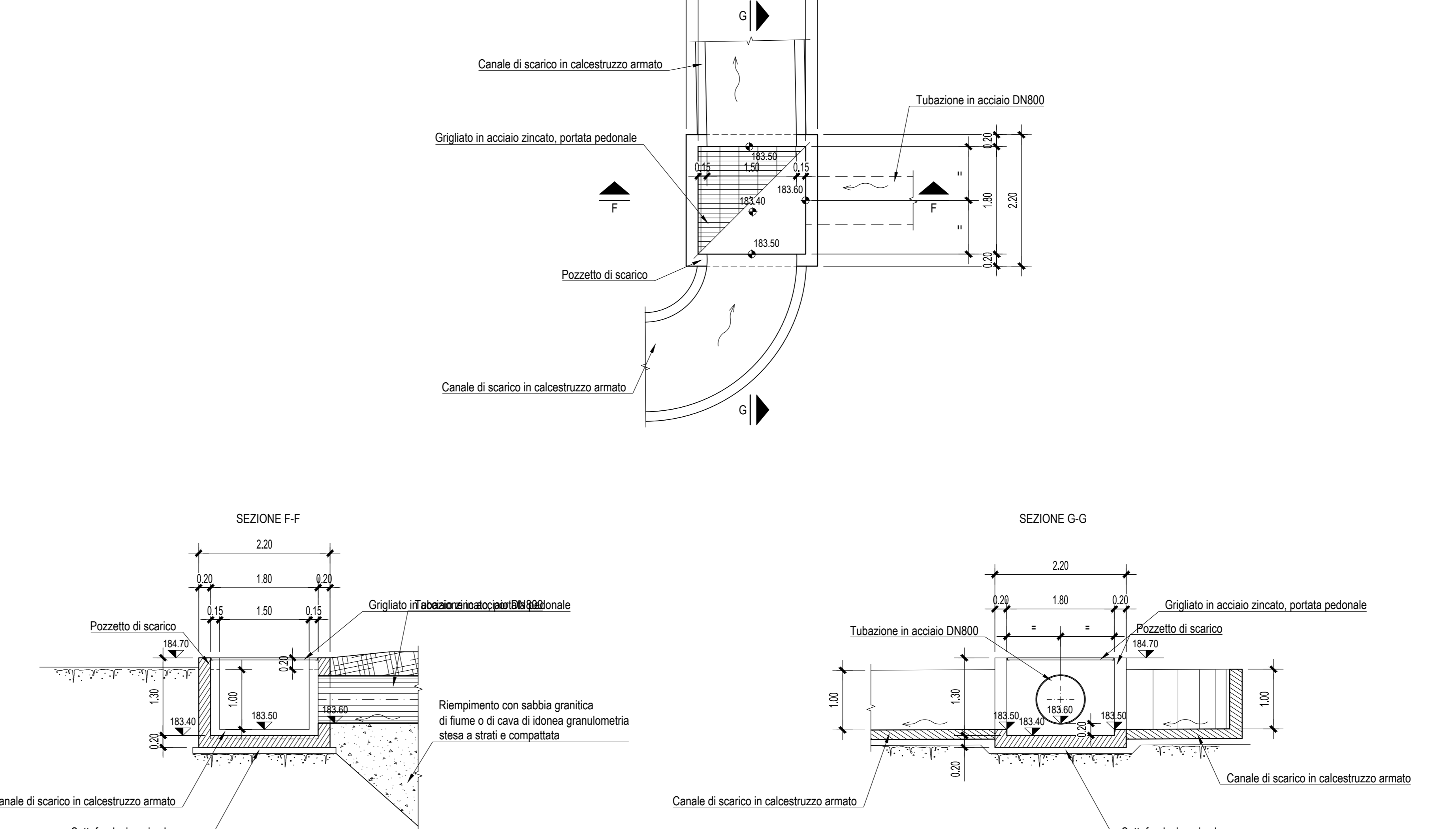

Autostrada Asti-Cuneo

**COLLEGAMENTO AUTOSTRADALE
ASTI - CUNEO**

**TRONCO II A21 (ASTI EST) - A6 (MARENE)
LOTTO 6 RODDI - DIGA ENEL**

**PROGETTO ESECUTIVO
PROGETTO DELL'INFRASTRUTTURA**

**OPERE PER LA REGIMAZIONE ACQUE SUPERFICIALI
IMPIANTO DI TRATTAMENTO PROGR. 4+700
PIANTA, SEZIONI E CARPENTERIA POZZETTI**

Approvato:	Data:	Descrizione:	Revisione:	Controllo:	Approvato:	Controllo:	Scale:
00	Apr. 2013	EMISSIONE			Ing. Ghislandi	Ing. Ghislandi	2,6 [E] [d] [C:4.3.5.03]
Approvato:	Data:	Descrizione:	Revisione:	Controllo:	Approvato:	Controllo:	Data:
							Marzo 2015
Approvato:	Data:	Descrizione:	Revisione:	Controllo:	Approvato:	Controllo:	Scala:
							1:50

PROGETTISTA + RESP. INTEGRALMENTE PRESTAZIONI SPECIALISTICHE:
SINA
Dir. Ing. Enrico Ghislandi
Albo di Milano
N° A 19993