

- ① Viadotto Talloria
- ② Torrente Talloria
- ③ Deviazione del ramo secondario del Talloria
- ④ Canale Erga in deviazione
- ⑤ Deviazione di un tratto di rilevato arginale esistente del Talloria
- ⑥ Sistemazione del torrente Talloria realizzata mediante difese di sponda in massi di cava sciolti/cementati
- ⑦ Rilevato arginale in sinistra del Talloria
- ⑧ Tombamento dell'alveo attuale del Talloria
- ⑨ Guado di attraversamento del Talloria
- ⑩ Linea di scarico SV14 nel Talloria
- ⑪ Strada vicinale n. 6
- ⑫ Presa ecologica
- ⑬ Attraversamento mediante sifone idraulico

PLANIMETRIA DI INQUADRAMENTO GENERALE
Scala 1:1000

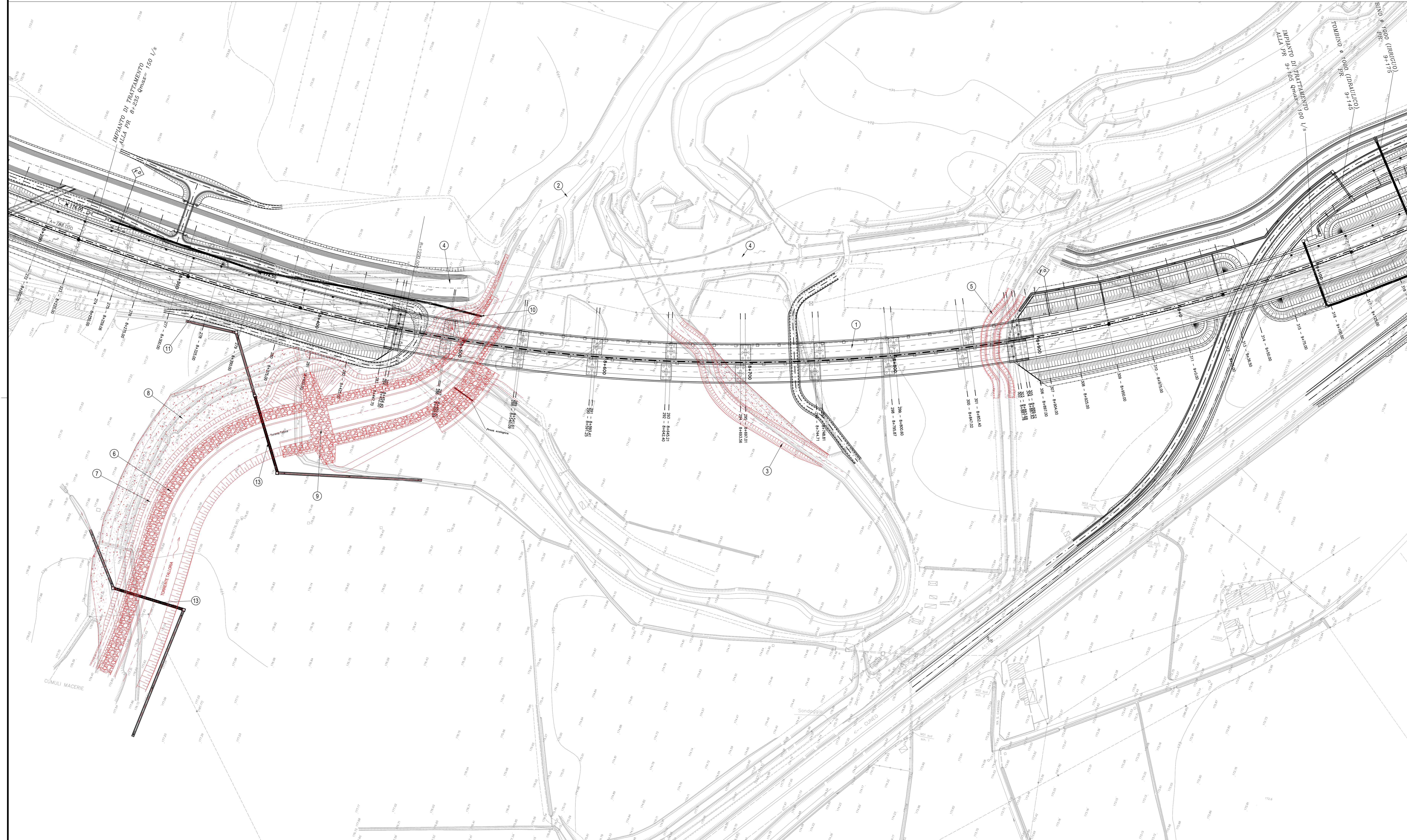

PROVINCIA DI ASTI



REGIONE PIEMONTE



PROVINCIA DI CUNEO

**COLLEGAMENTO AUTOSTRADALE
ASTI - CUNEO**

TRONCO II A21 (ASTI EST) - A6 (MARENE)
LOTTO 6 RODDI - DIGA ENEL

PROGETTO ESECUTIVO
OPERE D'ARTE DI ATTRAVERSAMENTO

OPERE IDRAULICHE
OPERE DI SISTEMAZIONE TORRENTE TALLORIA
PLANIMETRIA D'INQUADRAMENTO GENERALE

Approvato:	Data:	Decisione:	Revisione:	Controllo:	Approvato:	Controllo:	Scale:
00	01	EMMISSIONE	01	01	01	01	2,6
01	02	01	02	02	02	02	E 3.10.02
02	03	02	03	03	03	03	03
03	04	03	04	04	04	04	04
04	05	04	05	05	05	05	05
05	06	05	06	06	06	06	06
06	07	06	07	07	07	07	07
07	08	07	08	08	08	08	08
08	09	08	09	09	09	09	09
09	10	09	10	10	10	10	10
10	11	10	11	11	11	11	11
11	12	11	12	12	12	12	12
12	13	12	13	13	13	13	13
13	14	13	14	14	14	14	14
14	15	14	15	15	15	15	15
15	16	15	16	16	16	16	16
16	17	16	17	17	17	17	17
17	18	17	18	18	18	18	18
18	19	18	19	19	19	19	19
19	20	19	20	20	20	20	20
20	21	20	21	21	21	21	21
21	22	21	22	22	22	22	22
22	23	22	23	23	23	23	23
23	24	23	24	24	24	24	24
24	25	24	25	25	25	25	25
25	26	25	26	26	26	26	26
26	27	26	27	27	27	27	27
27	28	27	28	28	28	28	28
28	29	28	29	29	29	29	29
29	30	29	30	30	30	30	30
30	31	30	31	31	31	31	31
31	32	31	32	32	32	32	32
32	33	32	33	33	33	33	33
33	34	33	34	34	34	34	34
34	35	34	35	35	35	35	35
35	36	35	36	36	36	36	36
36	37	36	37	37	37	37	37
37	38	37	38	38	38	38	38
38	39	38	39	39	39	39	39
39	40	39	40	40	40	40	40
40	41	40	41	41	41	41	41
41	42	41	42	42	42	42	42
42	43	42	43	43	43	43	43
43	44	43	44	44	44	44	44
44	45	44	45	45	45	45	45
45	46	45	46	46	46	46	46
46	47	46	47	47	47	47	47
47	48	47	48	48	48	48	48
48	49	48	49	49	49	49	49
49	50	49	50	50	50	50	50
50	51	50	51	51	51	51	51
51	52	51	52	52	52	52	52
52	53	52	53	53	53	53	53
53	54	53	54	54	54	54	54
54	55	54	55	55	55	55	55
55	56	55	56	56	56	56	56
56	57	56	57	57	57	57	57
57	58	57	58	58	58	58	58
58	59	58	59	59	59	59	59
59	60	59	60	60	60	60	60
60	61	60	61	61	61	61	61
61	62	61	62	62	62	62	62
62	63	62	63	63	63	63	63
63	64	63	64	64	64	64	64
64	65	64	65	65	65	65	65
65	66	65	66	66	66	66	66
66	67	66	67	67	67	67	67
67	68	67	68	68	68	68	68
68	69	68	69	69	69	69	69
69	70	69	70	70	70	70	70
70	71	70	71	71	71	71	71
71	72	71	72	72	72	72	72
72	73	72	73	73	73	73	73
73	74	73	74	74	74	74	74
74	75	74	75	75	75	75	75
75	76	75	76	76	76	76	76
76	77	76	77	77	77	77	77
77	78	77	78	78	78	78	78
78	79	78	79	79	79	79	79
79	80	79	80	80	80	80	80
80	81	80	81	81	81	81	81
81	82	81	82	82	82	82	82
82	83	82	83	83	83	83	83
83	84	83	84	84	84	84	84
84	85	84	85	85	85	85	85
85	86	85	86	86	86	86	86
86	87	86	87	87	87	87	87
87	88	87	88	88	88	88	88
88	89	88	89	89	89	89	89
89	90	89	90	90	90	90	90
90	91	90	91	91	91	91	91
91	92	91	92	92	92	92	92
92	93	92	93	93	93	93	93
93	94	93	94	94	94	94	94
94	95	94	95	95	95	95	95
95	96	95	96	96	96	96	96
96	97	96	97	97	97	97	97
97	98	97	98	98	98	98	98
98	99	98	99	99	99	99	99
99	100	99	100	100	100	100	100

PROGETTISTA + RESP. INTEGRAZIONE PRESTAZIONI SPECIALISTICHE:
SINA
 Dott. Ing. Enrico Ghislandi
 Albo di Milano
 N° A 16993

CONCESSIONARIA: