Autostrada Asti-Cuneo

PROVINCIA DI ASTI

REGIONE PIEMONTE

PROVINCIA DI CUNEO

COLLEGAMENTO AUTOSTRADALE ASTI - CUNEO

TRONCO II A21 (ASTI EST) - A6 (MARENE)

LOTTO 6 RODDI - DIGA ENEL

PROGETTO ESECUTIVO
SITI PER CAVE E DISCARICHE E CANTIERIZZAZIONE

PIANO DI REPERIMENTO MATERIALI LITOIDI
QUADRO SINOTTICO VINCOLI E COMPLEMENTARI IDONEITA' DEL TERRITORIO

Aggiornato:	Data:	Descrizione:	Redatto:	Controllato:	Approvato:
00	Febbraio 2013	Emissione per CDS Piano Cave 27/02/2013	B.C.	B.C.	B.C.
01	Marzo 2015	Revisione generale	B.C.	B.C.	B.C.
Aggiornato:	Data:	Descrizione:	Redatto:	Controllato:	Approvato:
Aggiornato:	Data -	Descrizione:	Redatto:	Controllato:	Approvato:

Codice: 2.6 (Lotto) E - d (Prog. - Tipo) H.3.1.3 (Elaborato)

Data: Marzo 2015

Scala: 1:25.000

CONCESSIONARIA:

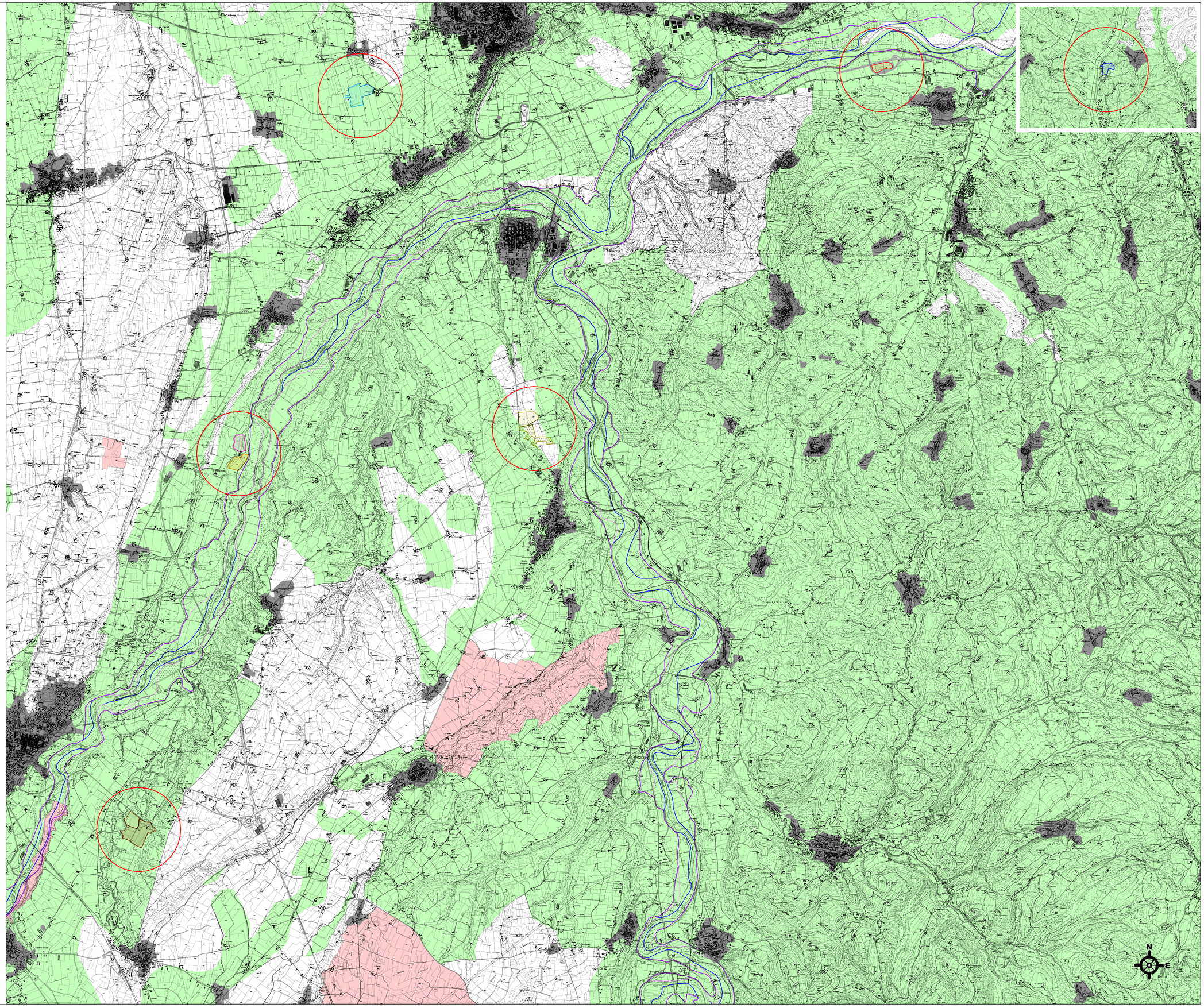

Legenda

AREE ESTRATTIVE
- Scheda Cervere, loc. Casalì
- Scheda Cherasco, loc. C.na Malabaila
- Scheda Portacomaro, loc. Cornapò
- Scheda Trinità, loc. C.na Grebbiana Grossa

AREE ESTRATTIVE (CAVE DI RISERVA)
- Scheda Narzole, loc. C.na Commenda
- Scheda Trinità, loc. C.na Grebbiana Grossa

RITOMBAMENTI TERRE E ROCCE DA SCAVO
- Scheda Cervere, loc. Casalì
- Scheda Trinità, loc. C.na Grebbiana Grossa

DISCARICHE
- Scheda Cervere, loc. Casalì
- Scheda Roddi, loc. svincolo autostradale
- Aree edificate
- Stralcio Autostrada A33 - Svincolo Alba Ovest

Fasce PAI
- A
- B
- B di progetto
- C
- Situazione di non idoneità
- Situazione di idoneità condizionata
- Situazione di idoneità potenziale