GALLERIA VERDUNO
CANNA DI MONTE
L=3187.50m

materiali di scavo contenenti gessi (materiale gestito come rifiuto) | materiali di scavo da caratterizzare in corso d'opera | materiali di scavo caratterizzati in fase progettuale

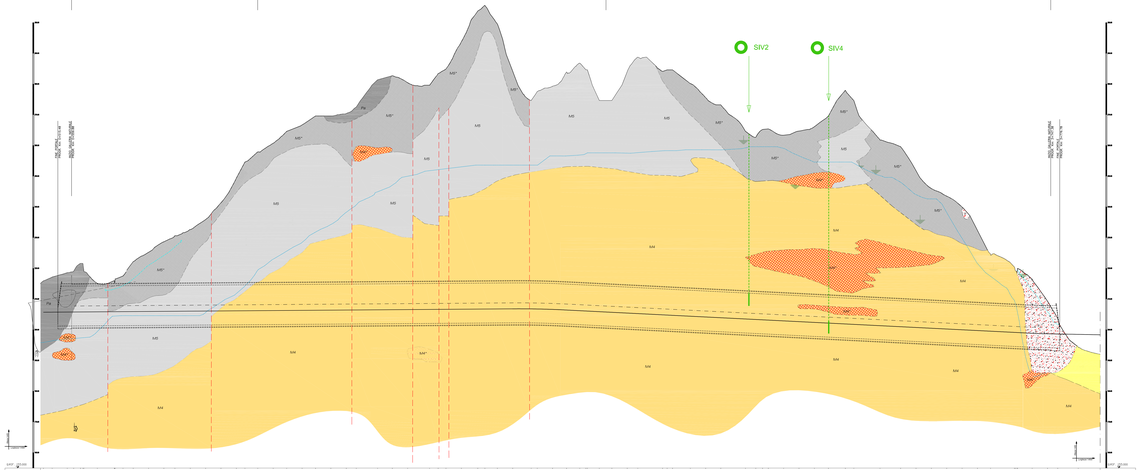
SIV2
SIV4
Pa
M5
M5*
M4
M4*
FOB_PETROL
FOB_PETROL_SOTTOPASSO
FOB_PETROL_SOTTOPASSO_2
FOB_PETROL_SOTTOPASSO_3
FOB_PETROL_SOTTOPASSO_4
FOB_PETROL_SOTTOPASSO_5
FOB_PETROL_SOTTOPASSO_6
FOB_PETROL_SOTTOPASSO_7
FOB_PETROL_SOTTOPASSO_8
FOB_PETROL_SOTTOPASSO_9
FOB_PETROL_SOTTOPASSO_10
FOB_PETROL_SOTTOPASSO_11
FOB_PETROL_SOTTOPASSO_12
FOB_PETROL_SOTTOPASSO_13
FOB_PETROL_SOTTOPASSO_14
FOB_PETROL_SOTTOPASSO_15
FOB_PETROL_SOTTOPASSO_16
FOB_PETROL_SOTTOPASSO_17
FOB_PETROL_SOTTOPASSO_18
FOB_PETROL_SOTTOPASSO_19
FOB_PETROL_SOTTOPASSO_20
FOB_PETROL_SOTTOPASSO_21
FOB_PETROL_SOTTOPASSO_22
FOB_PETROL_SOTTOPASSO_23
FOB_PETROL_SOTTOPASSO_24
FOB_PETROL_SOTTOPASSO_25
FOB_PETROL_SOTTOPASSO_26
FOB_PETROL_SOTTOPASSO_27
FOB_PETROL_SOTTOPASSO_28
FOB_PETROL_SOTTOPASSO_29
FOB_PETROL_SOTTOPASSO_30
FOB_PETROL_SOTTOPASSO_31
FOB_PETROL_SOTTOPASSO_32
FOB_PETROL_SOTTOPASSO_33
FOB_PETROL_SOTTOPASSO_34
FOB_PETROL_SOTTOPASSO_35
FOB_PETROL_SOTTOPASSO_36
FOB_PETROL_SOTTOPASSO_37
FOB_PETROL_SOTTOPASSO_38
FOB_PETROL_SOTTOPASSO_39
FOB_PETROL_SOTTOPASSO_40
FOB_PETROL_SOTTOPASSO_41