

BASE: IGM, FOGLI 489 III MARSICO NUOVO, 505 IV TRAMUTOLA FONTE: PORTALE SITAP (MINISTERO DEI BENI E DELLE ATTIVITA' CULTURALI)

**LEGENDA:**

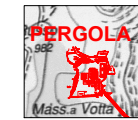

POSTAZIONE "PERGOLA 1"

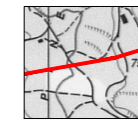

CONDOTTE DI COLLEGAMENTO

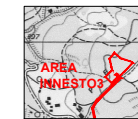

AREA INNESTO 3

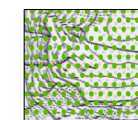

AREE DI NOTEVOLE INRTERESSE PUBBLICO (art. 136 comma 1 D.Lgs 42/2004)

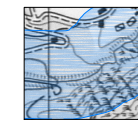

FASCE DI RISPETTO FLUVIALE (art. 142, comma 1, lett. c D.Lgs 42/2004)



AREE SOPRA I 1200 m.s.l.m. (art. 142, comma 1, lett. d D.Lgs 42/2004)

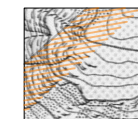

PARCHI RISEVE NAZIONALI O REGIONALE E TERRITORI PROTEZIONE ESTERNA (art. 142, comma 1, lett. f D.Lgs 42/2004)

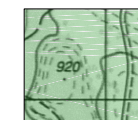

AREE BOSCADE (art. 142, comma 1, lett. g D.Lgs 42/2004)



**eni S.p.A.**  
Distretto Meridionale

Progetto

**Doc. SIME\_AMB\_01\_14**

Studio di Impatto Ambientale e Studio di Incidenza  
Messa in produzione del Pozzo Pergola 1 e realizzazione  
delle condotte di collegamento all'Area Innesto 3

Tavola

**Carta dei Vincoli paesaggistici e Ambientali**  
(D.Lgs 42/2004 e s.m.i.)

Preparato

AECOM

| Nome File                          | Num. Allegato | Documento      |
|------------------------------------|---------------|----------------|
| A1.1,2,5a,2,6,2,7,2,8,2,9,2,10.dwg | 2.9a          | SIME_AMB_01_14 |

| Data       | Scala   | Emissione |
|------------|---------|-----------|
| Marzo 2015 | 1:25000 | per enti  |

