LEGENDA

- PUNTO DI MONITORAGGIO
- AREA DI CANTIERE
- MACCHIA ALTA DI LATIFOGLIE
- BOSCO MISTO DI LATIFOGLIE

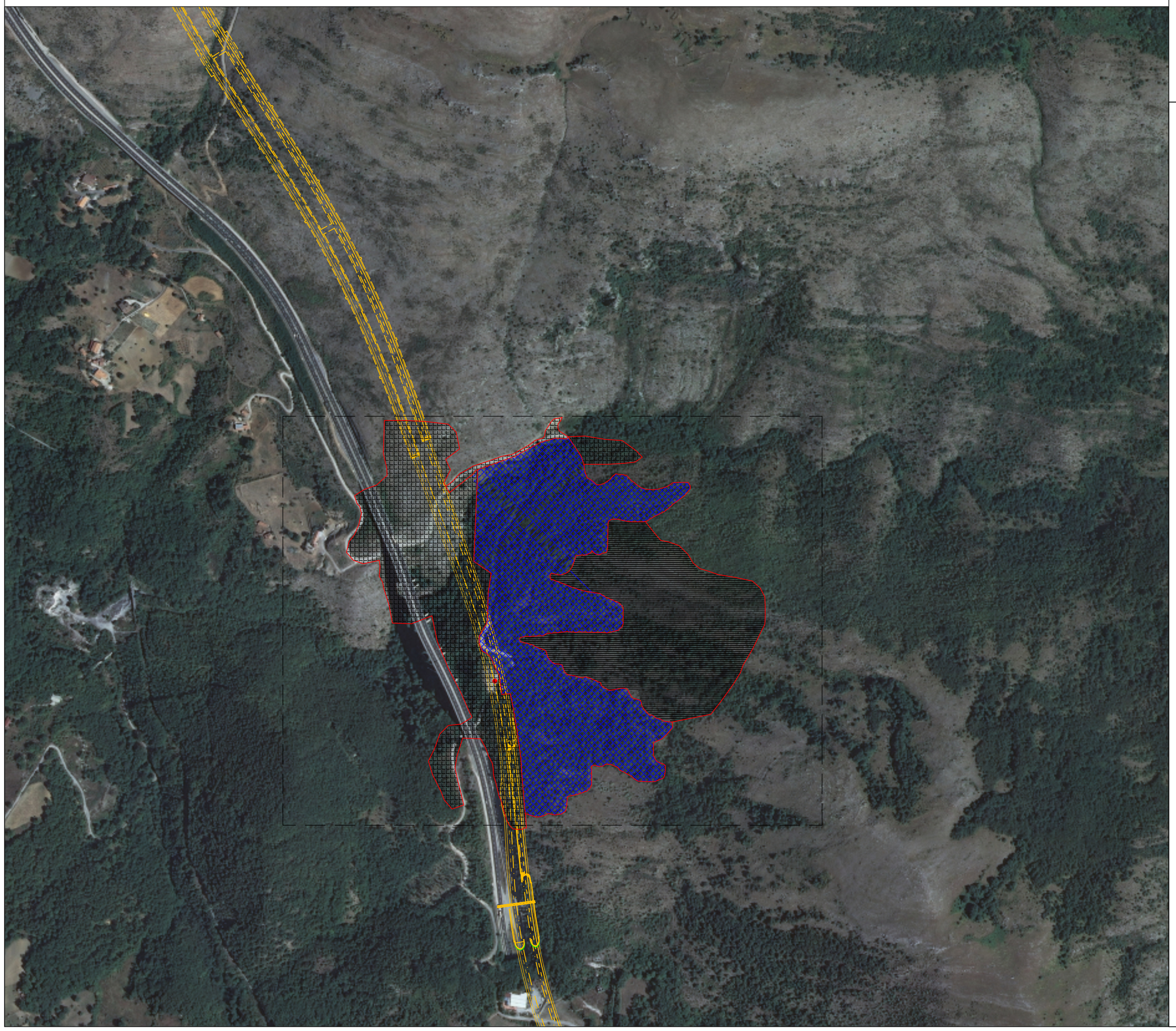

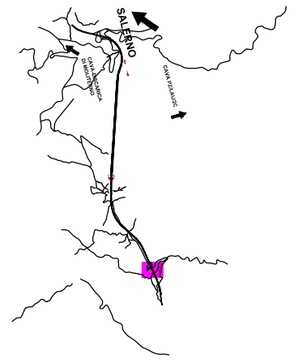

Anas SpA

Direzione Generale

ASR 17/07 AUTOSTRADA A3 SALERNO–REGGIO CALABRIA
LAVORI DI AMMODERNAMENTO ED ADEGUAMENTO AL TIPO 1a DELLE NORME CNR/80
Dal km 139+000 al km 148+000
MACROLOTTO 3 – PARTE 1a

PROGETTO ESECUTIVO DI DETTAGLIO

IL CONTRAENTE GENERALE:
CLF GRANDI LAVORI FINCOSIT
IL CONTRAENTE GENERALE:
ing. Vincenzo Costantino

PROGETTAZIONE ESECUTIVA:
CAPOGRUPPO: Scott+Wilson
MANDANTE: 3TI PROGETTI ITALIA INGEGNERIA INTEGRATA S.p.A.
MANDANTI: Lombardi
LOMBARDI SA Ingegneri Consulenti, Via R.Simen 19, 6648 Minusio (CH)
LOMBARDI–REICO Ingegneria Srl, Via Lentasio 9, 20122 Milano (IT)
MANDANTE: CILENTO Ingegneria Srl

PROGETTAZIONE ESECUTIVA DI DETTAGLIO:
CLF GRANDI LAVORI FINCOSIT
PROGETTISTA E RESPONSABILE INTEGRAZIONE PRESTAZIONI SPECIALISTICHE:
Ing. Pasquale Esposito
Ordine degli ingegneri della Provincia di Napoli n. 15332
IL GEOLOGO:
geol. Giuseppe Cerbino
Ordine dei Geologi della Calabria n. 528
OPERE IN SOTTERRANEO: SOIL ENGINEERING
PROGETTISTA:
Dott. Ing. Andrea Antiga
Ordine degli ingegneri della Provincia di Milano n. 18590
OPERE STRUTTURALI ALL'APERTO: BIC
PROGETTISTA:
Ing. Graziano COSENTINO
Ordine degli ingegneri della Provincia di Potenza n. 277
IMPALCATI DA PONTE IN CARPENTERIA METALLICA
MATILDI+PARTNERS
Studio associato di Ingegneria civile costituito da: Prof. Ing. Giuseppe Matildi e Dott. Ing. Carlo Vittorio Matildi
PROGETTISTA:
Dott. Ing. Giuseppe Matildi
Ordine degli ingegneri della Provincia di Bologna n. 3589/A

DIREZIONE LAVORI:
CILENTO Ingegneria Srl
IL COORDINATORE DELLA SICUREZZA IN FASE DI ESECUZIONE:
arch. Salvatore Vermiglio
Ordine degli architetti della Provincia di Reggio Calabria n.1270
IL DIRETTORE DEI LAVORI:
ing. Mario Beamonte
Ordine degli ingegneri della Provincia di Roma n. 3279

sbc consulting
SBC CONSULTING Srl
Piazza Malatesta, 71
00187 – Roma
RESPONSABILE AMBIENTALE:
Arch. Eduardo Bruno

PIANO DI MONITORAGGIO AMBIENTALE - X CAMPAGNA CORSO D'OPERA
Componente Ambientale:
STATO FISICO DEI LUOGHI
carta dell'uso del suolo (SFL_04)

CODICE PROGETTO (PROGETTO / LIV. PROG. / N. PROG.)	NUMERO PROGRESSIVO ELABORATO: 0980 L	REVISIONE	SCALA:
L0411C C 1401	CODICE ELAB. T00SF04MOALE10	A	1:5000

REV.	DESCRIZIONE	DATA	REDATTO	VERIFICATO	APPROVATO
D					
C					
B					
A		04/11/2014	A. Secreti	E. Bruno	P.Esposito

UFFICIO ALTA SORVEGLIANZA ANAS S.p.A. – VISTO: IL RESPONSABILE DEL PROCEDIMENTO
ing. Francesco Ruocco