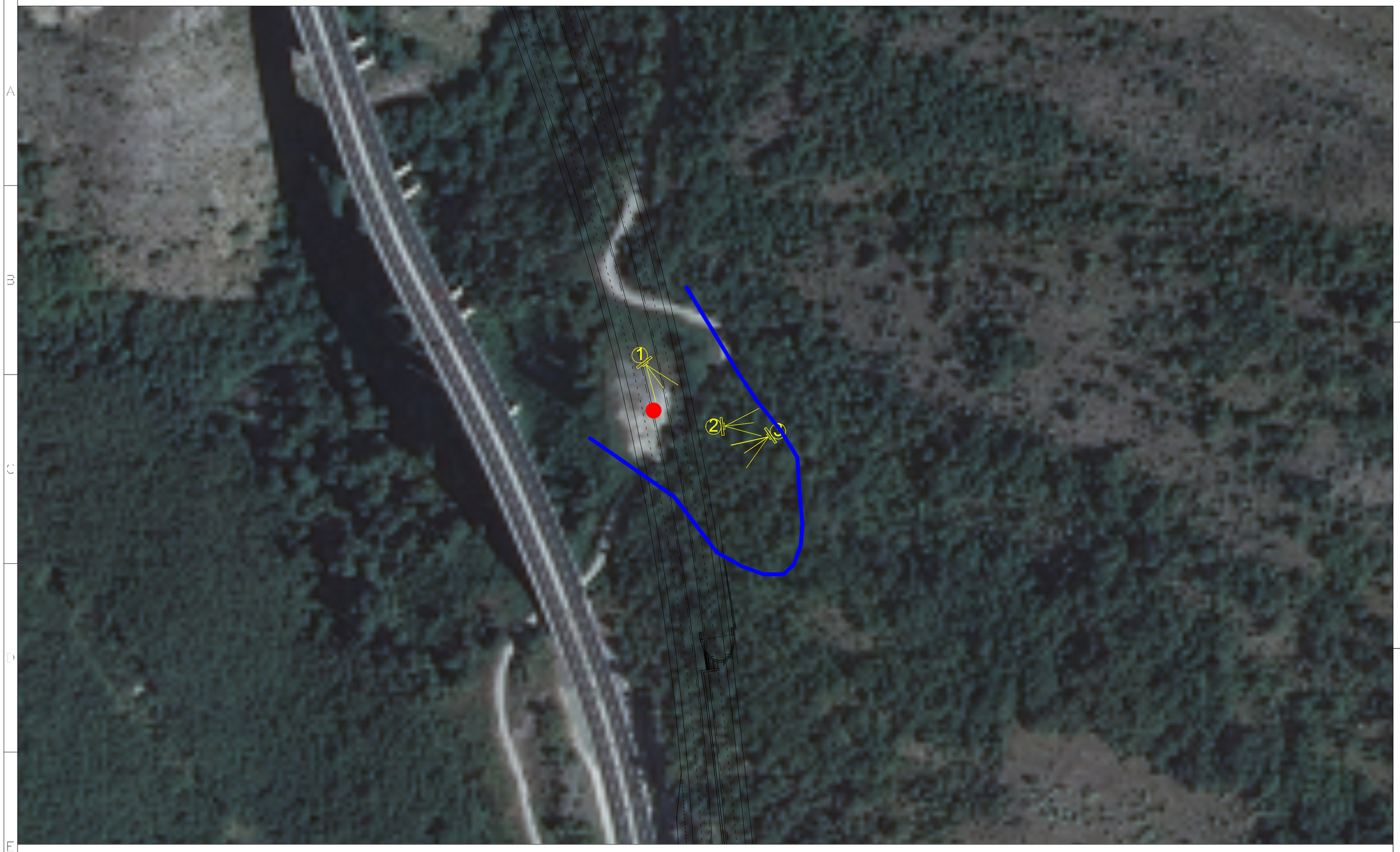

LEGENDA

- PUNTO DI MONITORAGGIO
- PERCORSO FASCE CAMPIONE
- MACCHINETTA FOTOGRAFICA

FOTO	COORDINATE UTM-ED33
1	N= 4432139
	E= 374352
2	N= 4432136
	E= 374394
3	N= 4432138
	E= 374722

QUADRO DI UNIONE

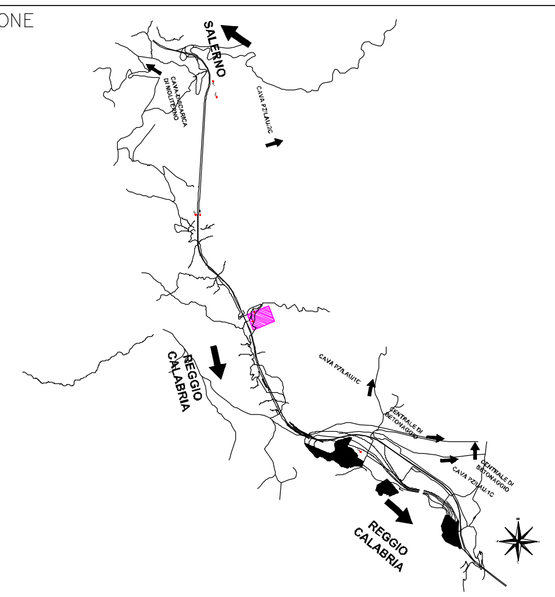

Anas SpA

Direzione Generale

ASR 17/07 AUTOSTRADA A3 SALERNO–REGGIO CALABRIA
LAVORI DI AMMODERNAMENTO ED ADEGUAMENTO AL TIPO 1a DELLE NORME CNR/80
Dal km 139+000 al km 148+000
MACROLOTTO 3 – PARTE 1a

PROGETTO ESECUTIVO DI DETTAGLIO

IL CONTRAENTE GENERALE:
CLF Consorzio Lavori Ferroviari
IL CONTRAENTE GENERALE: ing. Vincenzo Costantino

PROGETTAZIONE ESECUTIVA:
CAPOGRUPPO: Scott Wilson
MANDANTE: 3TI PROGETTI ITALIA
MANDANTI: Lombardi — LOMBARDI SA Ingegneri Consulenti, Via R.Simen 19, 6648 Minusio (CH); LOMBARDI–REICO Ingegneria Srl, Via Lentasio 9, 20122 Milano (MI)
MANDANTE: CILENTO Ingegneria Srl

PROGETTAZIONE ESECUTIVA DI DETTAGLIO:
CLF Consorzio Lavori Ferroviari
PROGETTISTA E RESPONSABILE INTEGRAZIONE PRESTAZIONI SPECIALISTICHE: Ing. Pasquale Esposito, Ordine degli ingegneri della Provincia di Napoli n. 15332
geol. Giuseppe Carratore, Ordine dei Geologi della Calabria n. 528
OPERE IN SOTTERRANEO: SOIL ENGINEERING — DIRETTORE TECNICO: Dott. Ing. Pietro Antiga, Ordine degli ingegneri della Provincia di Milano n. 18590
OPERE STRUTTURALI ALL'APERTO: BIC — PROGETTISTA: Ing. Orazio COSENTINO, Ordine degli ingegneri della Provincia di Potenza n. 277
IMPALCATI DA PONTE IN CARPENTERIA METALLICA: MATILDI+PARTNERS — Studio associato di ingegneria civile specialistica ex Prof. Ing. Giuseppe Matildi e Dott. Ing. Carlo Vittorio Matildi — PROGETTISTA: Dott. Ing. Giuseppe Matildi, Ordine degli ingegneri della Provincia di Bologna n. 3589/A

DIREZIONE LAVORI:
CILENTO Ingegneria Srl
IL COORDINATORE DELLA SICUREZZA IN FASE DI ESECUZIONE: arch. Salvatore Vermiglio, Ordine degli architetti della Provincia di Reggio Calabria n.1270
IL DIRETTORE DEI LAVORI: ing. Mario Beamonte, Ordine degli ingegneri della Provincia di Roma n. 3279

sbc CONSULTING Srl — Piazza Istria n. 71, 00187 - Roma
RESPONSABILE AMBIENTALE: Arch. Eduardo Bruno

PIANO DI MONITORAGGIO AMBIENTALE - IV CAMPAGNA CORSO D'OPERA
COMPONENTE AMBIENTALE:
VEGETAZIONE, FLORA, FAUNA ED ECOSISTEMI
PLANIMETRIA ANALISI FLORISTICA PER FASCE CAMPIONE – PUNTO VEG.3

CODICE PROGETTO (PROGETTO / N. PROG. / 1° ALTO)	NUMERO PROGRESSIVO ELABORATO	REVISIONE	SCALA:
L0411C C 1401	0980 D	A	1:1000
	CODICE ELAB. T00VF01MOAPV28		

REV.	DESCRIZIONE	DATA	REDATTO	VERIFICATO	APPROVATO
D					
C					
B					
A		20/12/2014	A. Secreti	E. Bruno	P.Esposito

UFFICIO ALTA SORVEGLIANZA ANAS S.p.A. – MSTO: IL RESPONSABILE DEL PROCEDIMENTO
Ing. Francesco Ruocco