geoelectric Srl

Progetto per la realizzazione di un impianto geotermico pilota nell'area del Permesso di Ricerca "Scarfoglio"

PROGETTO DEFINITIVO

Documento SCA-001-PD-00-A03

Cronoprogramma

marzo 2015

Progetto impianto pilota "Scarfoglio"
SCA-001-PD-00-A03 Cronoprogramma
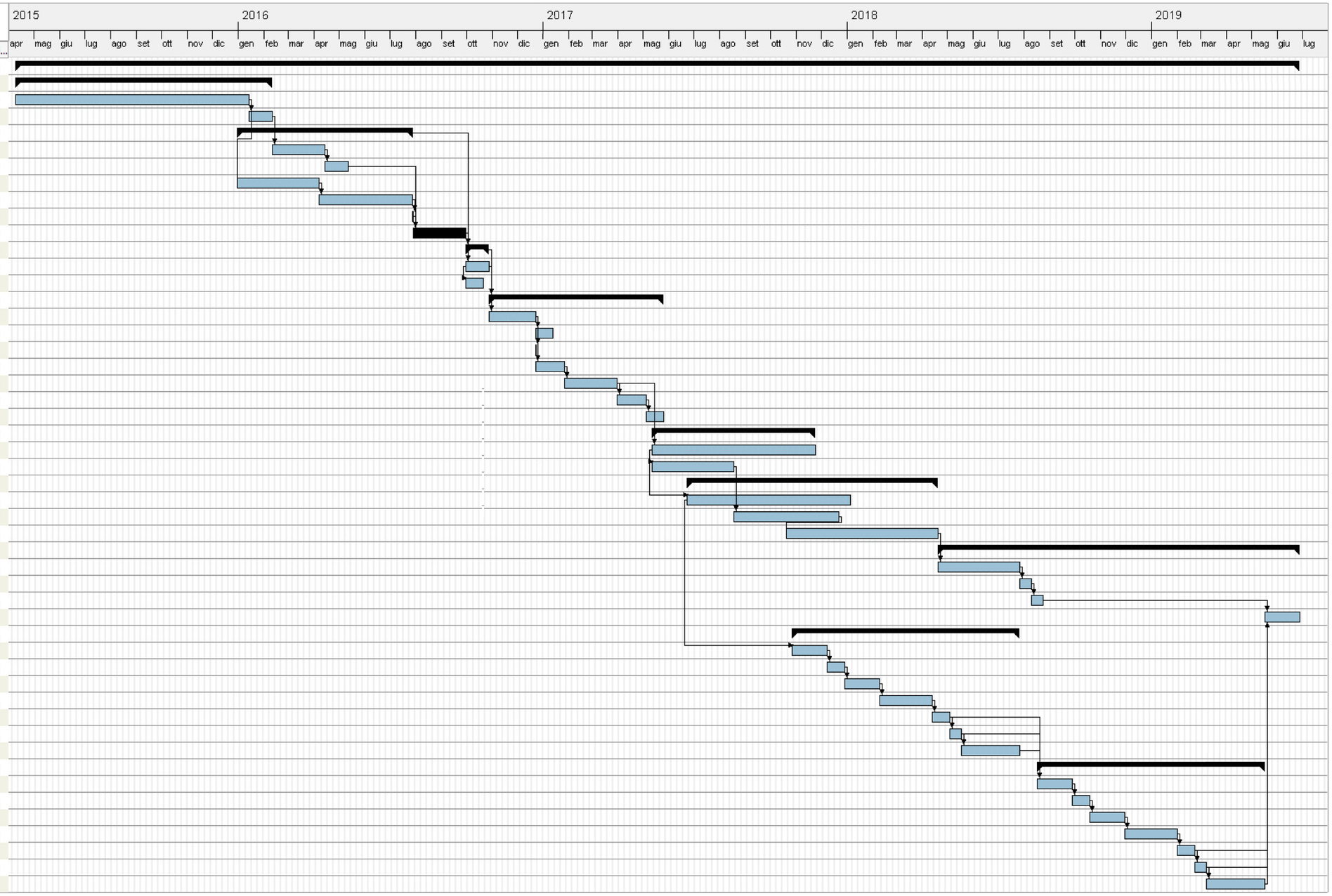
Nome	Data d'in...	Data di fi...
Scarfoglio_rev.1	09/04/15	28/07/19
PROCEDURA DI VIA	09/04/15	10/02/16
Istruttoria presso MATTM	09/04/15	13/01/16
Emanazione decreto	14/01/16	10/02/16
PROCEDURE AUTORIZZATIVE	31/12/15	28/07/16
Procedura MISE	11/02/16	13/04/16
Rilascio Permesso di Ricerca	14/04/16	11/05/16
Preparazione documenti per autorizzazione	31/12/15	06/04/16
Procedimento autorizzativo	07/04/16	27/07/16
Rilascio autorizzazione	28/07/16	28/07/16
CAPITOLATI E APPALTO LAVORI	29/07/16	29/09/16
PROGETTAZIONE ESECUTIVA	30/09/16	27/10/16
Progettazione esecutiva pozzi P1, R1, R2	30/09/16	27/10/16
Progettazione esecutiva area Scarfoglio 1	30/09/16	20/10/16
REALIZZAZIONE AREA SCARFOGLIO 1	28/10/16	25/05/17
Preparazione area	28/10/16	22/12/16
Montaggi area 1	23/12/16	12/01/17
Perforazione pozzo P1 e prove di breve durata	23/12/16	23/12/16
Perforazione pozzo R1	23/12/16	26/01/17
Prove di produzione di lunga durata P1	27/01/17	30/03/17
Perforazione pozzo R2	31/03/17	04/05/17
Smontaggio impianti perforazione	05/05/17	25/05/17
PROGETTAZIONE IMPIANTO	12/05/17	23/11/17
Ingegneria di dettaglio impianto ORC	12/05/17	23/11/17
Ingegneria di dettaglio opere civili	12/05/17	17/08/17
REALIZZAZIONE IMPIANTO	23/06/17	19/04/18
Approvvigionamento componenti	23/06/17	04/01/18
Realizzazione opere civili	18/08/17	21/12/17
Costruzione Impianto su cantiere	20/10/17	19/04/18
TEST E COLLAUDI	20/04/18	28/07/19
Commissioning	20/04/18	26/07/18
Test Run	27/07/18	09/08/18
Performance Test(s)	10/08/18	23/08/18
Collaudo finale impianto e pozzi	22/03/19	28/07/19
REALIZZAZIONE AREA SCARFOGLIO 2	27/10/17	26/07/18
Preparazione area 2	27/10/17	07/12/17
Montaggi area 2	08/12/17	28/12/17
Perforazione pozzo P2 e prove di breve durata	29/12/17	08/02/18
Prove di produzione di lunga durata P2	09/02/18	12/04/18
Smontaggio impianti perforazione area 2	13/04/18	03/05/18
Completamento pozzo P2	04/05/18	17/05/18
Realizzazione e collaudo fluidodotto FP2	18/05/18	26/07/18
REALIZZAZIONE AREA SCARFOGLIO 3	17/08/18	21/03/19
Preparazione area 3	17/08/18	27/09/18
Montaggi area 3	28/09/18	18/10/18
Perforazione pozzo P3 e prove di breve durata	19/10/18	29/11/18
Prove di produzione di lunga durata P3	30/11/18	31/01/19
Smontaggio impianti perforazione area 3	01/02/19	21/02/19
Completamento pozzo P3	22/02/19	07/03/19
Realizzazione e collaudo fluidodotto FP3	08/03/19	18/05/19