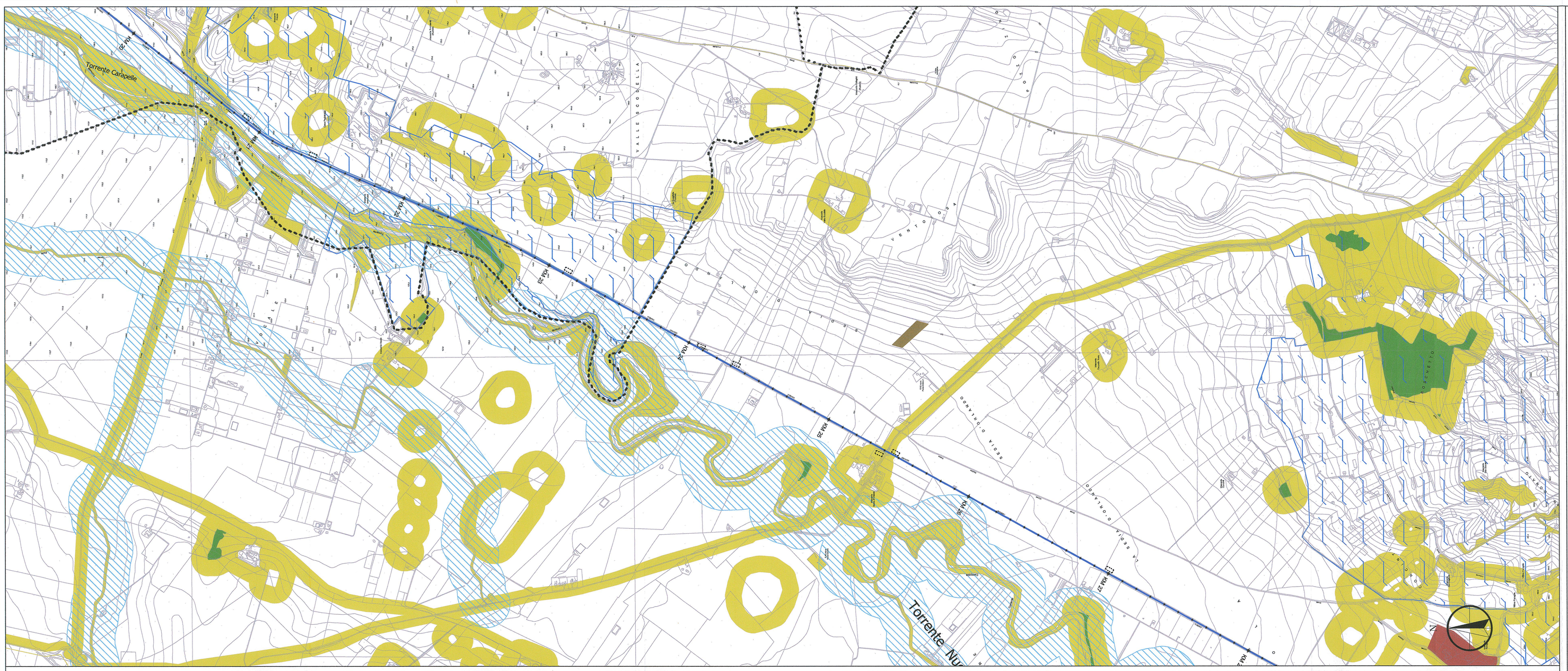

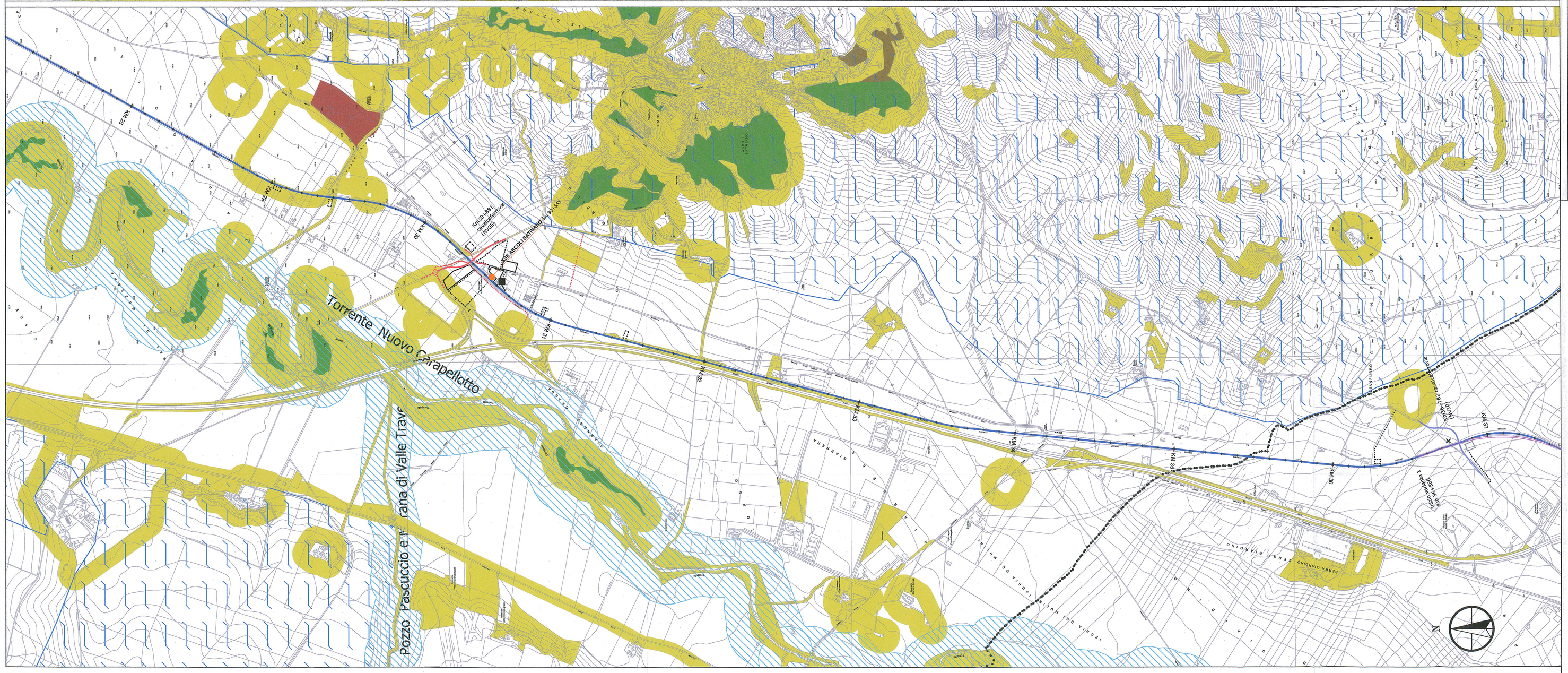

LEGENDA

Confini Regionali

Confini Comunali

Stazione

Ammodernamento linea ferroviaria:	Lotto 1	Lotto 2	Lotto 4
Linea storica Foggia-Potenza oggetto di elettrificazione - tratti all'aperto			
Linea storica Foggia-Potenza oggetto di elettrificazione - tratti in galleria			
Linea storica Rocchetta-S. Nicola di Melfi oggetto di elettrificazione - tratti allo scoperto			
Linea storica Rocchetta-S. Nicola di Melfi oggetto di elettrificazione - tratti in galleria			
Variante 1 Variante 2			
Variante Rocchetta - tratto allo scoperto			
Variante Rocchetta - tratto in galleria			
Passaggio a livello da sopprimere	×		
Sottostazione Elettrica (SSE)			
Cabine elettriche di trasformazione (TE)			
Interventi sulla viabilità:	**Lotto 1**	**Lotto 2**	**Lotto 4**
Nuovo cavalcaferrovia			
Riprofilatura sottopasso			
Nuova viabilità			
Sistemazione viabilità esistente			
Rotatoria			

Cantieri	Appalto 1	Appalto 2	Appalto 4	Appalto 5
Aree di cantiere				
Pista di cantiere				

Vincoli paesaggistici ex D.Lgs 42/2004 art. 142

- Fiumi, torrenti e corsi d'acqua (art 142, comma 1, lett. c)
- Parchi e Riserve (art 142, comma 1, lett. f)
- Aree coperte da boschi (art 142, comma 1, lett. g)
- Aree di interesse archeologico (art 142, comma 1, lett. m)
- Vulcani (art 142, comma 1, lett. l)
- Montagne eccedenti i 1.200 m.s.l.m. (art 142, comma 1, lett. d)

Vincolo ex lege n. 1089/1939

- Siti archeologici
- Beni culturali (da PSP Potenza)

Vincolo ex D.Lgs 42/2004 art. 136 (già ex L. 1497/39)

- Aree di notevole interesse pubblico

Vincolo ambientale ex R.D. L.3267/23

- Vincolo Idrogeologico, area tutelata anche ai sensi del PPTR (art. 7, co. 7 delle NTA)

Aree vincolate dal PPTR Puglia (art. 7, co. 7 delle NTA)

- Ulteriori aree sottoposte a tutela dal PPTR Puglia (art. 134, co. 1, lett. c)

Fonti:
Piano Strutturale Provinciale di Potenza (PSP)
Piano Paesaggistico Territoriale Regionale della Puglia (PPTR)

key Plan

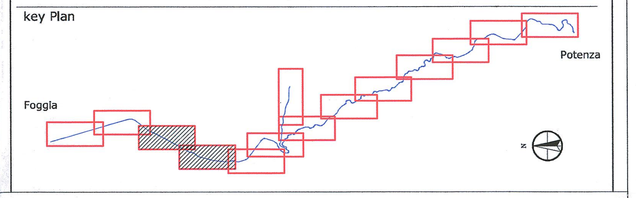

COMMITTENTE:

RFI RETE FERROVIARIA ITALIANA
GRUPPO FERROVIE DELLO STATO ITALIANE

PROGETTAZIONE:

ITALFERR
GRUPPO FERROVIE DELLO STATO ITALIANE

CONTRATTO ISTITUZIONALE DI SVILUPPO PER LA REALIZZAZIONE DELLA DIRETTRICE FERROVIARIA NAPOLI - BARI - LECCE - TARANTO

U.O. AMBIENTE, ARCHITETTURA E ARCHEOLOGIA

PROGETTO DEFINITIVO

LINEA POTENZA-FOGGIA - AMMODERNAMENTO

SOTTOPROGETTO 2 - ELETTRIFICAZIONE, RETTIFICHE DI TRACCIATO, SOPPRESSIONE P.L. E CONSOLIDAMENTO SEDE

STUDIO DI IMPATTO AMBIENTALE

QUADRO DI RIFERIMENTO PROGRAMMATICO
CARTA DEI VINCOLI E DEI REGIMI DI TUTELA 2/7

SCALA: 1:10.000

COMMESSA	LOTTO	FASE	ENTE	TIPO DOC.	OPERA/DISCIPLINA	PROGR.	REV.
IA0X	00	D	22	N4	SA0000G	002	A

Rev.	Descrizione	Redatto	Data	Verificato	Data	Approvato	Data	Autorizzato Data
A	Emissione esecutiva	S. Cuzzi	Marzo 2015	R. Sciarace	Marzo 2015	G. Leotta	Marzo 2015	Dott. Ing. Giuseppe Leotta Ordine Ingegneri di Roma n. 19463

File: IA0X00D22N4SA000G002A

n. Elab.:

L0.80