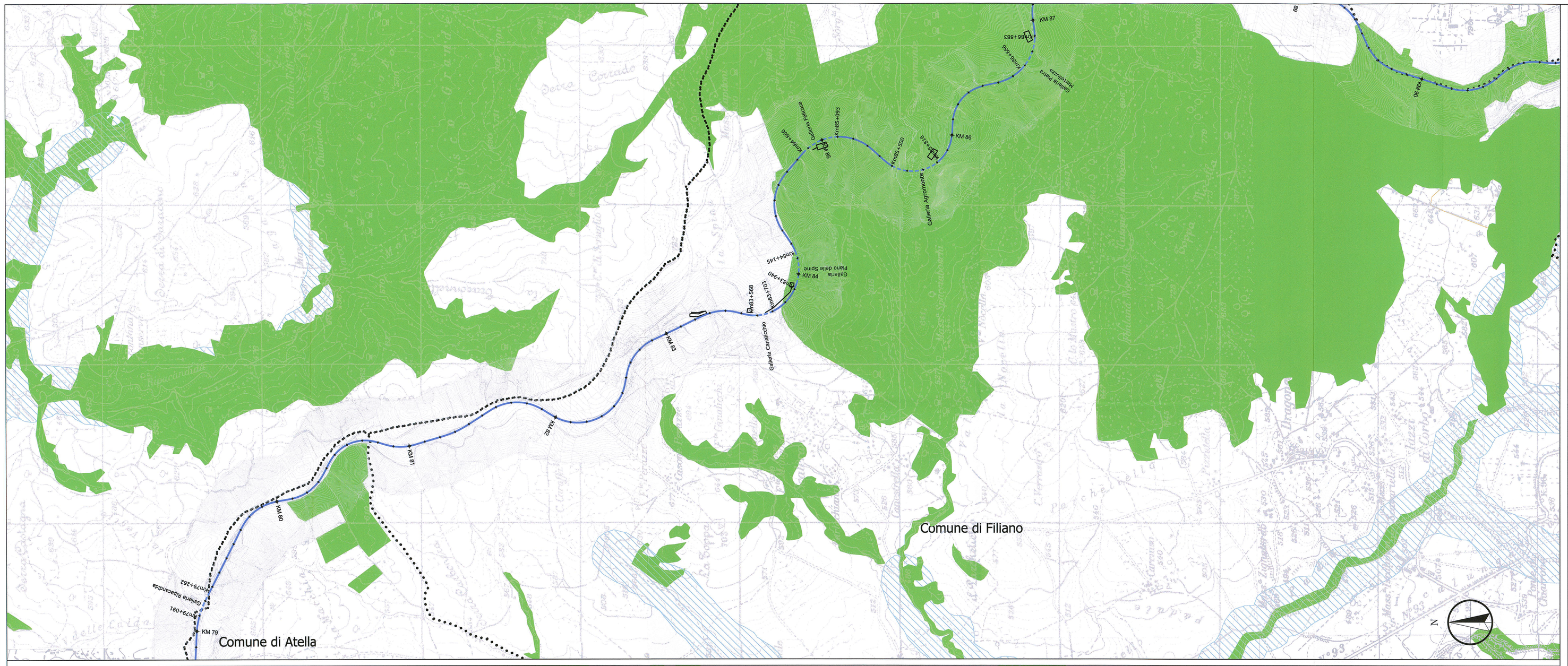

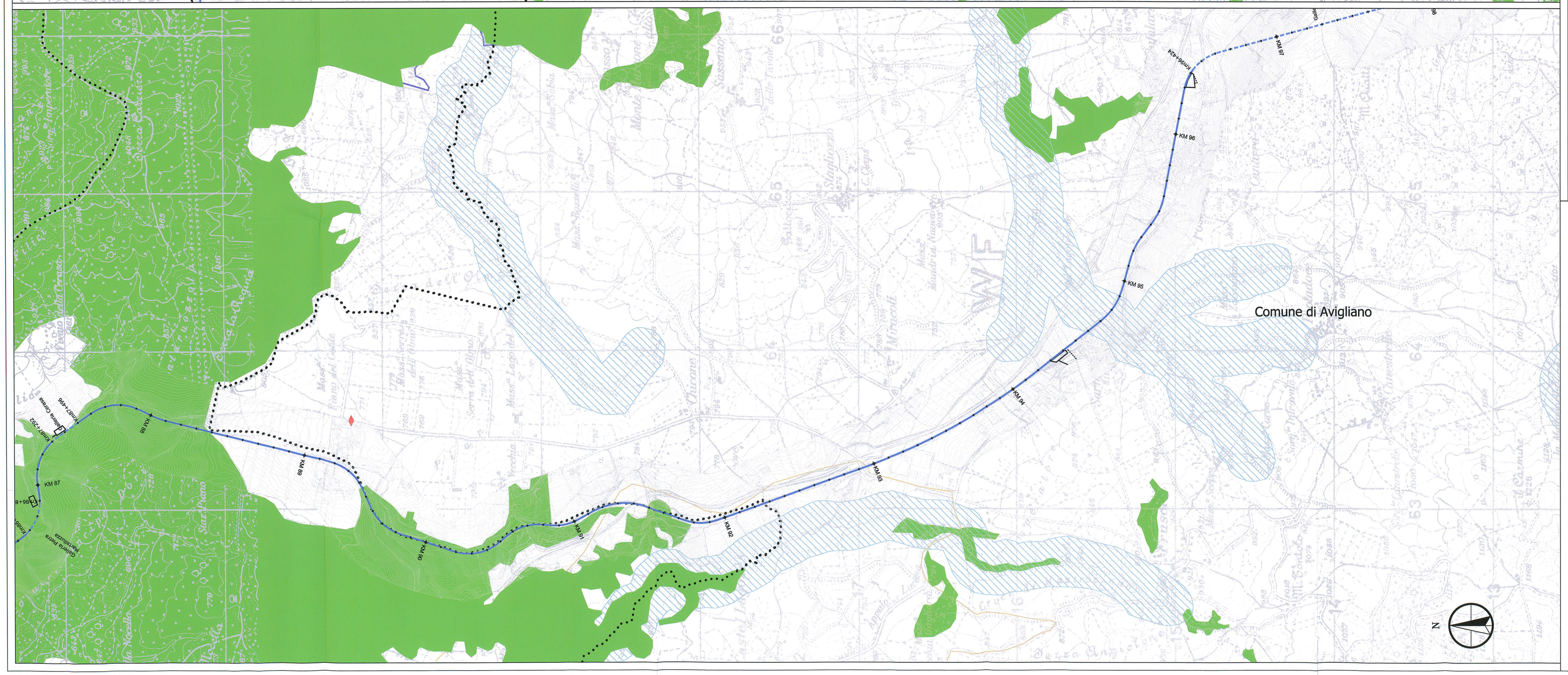

LEGENDA

Confini Regionali

Confini Comunali

Stazione

Ammodernamento linea ferroviaria:	Lotto 1	Lotto 2	Lotto 4
Linea storica Foggia-Potenza oggetto di elettrificazione - tratti all'aperto			
Linea storica Foggia-Potenza oggetto di elettrificazione - tratti in galleria			
Linea storica Rocchetta-S. Nicola di Melfi oggetto di elettrificazione - tratti allo scoperto			
Linea storica Rocchetta-S. Nicola di Melfi oggetto di elettrificazione - tratti in galleria			
Variante 1 Variante 2			
Variante Rocchetta - tratto allo scoperto			
Variante Rocchetta - tratto in galleria			
Passaggio a livello da sopprimere	×		
Sottostazione Elettrica (SSE)			
Cabine elettriche di trasformazione (TE)			
Interventi sulla viabilità:	**Lotto 1**	**Lotto 2**	**Lotto 4**
Nuovo cavalcaferrovia			
Riprofilatura sottopasso			
Nuova viabilità			
Sistemazione viabilità esistente			
Rotatoria			

Cantieri	Appalto 1	Appalto 2	Appalto 4	Appalto 5
Aree di cantiere				
Pista di cantiere				

Vincoli paesaggistici ex D.Lgs 42/2004 art. 142

Fiumi, torrenti e corsi d'acqua (art 142, comma 1, lett. c)

Parchi e Riserve (art 142, comma 1, lett. f)

Aree coperte da boschi (art 142, comma 1, lett. g)

Aree di interesse archeologico (art 142, comma 1, lett. m)

Vulcani (art 142, comma 1, lett. i)

Montagne eccedenti i 1.200 m.s.l.m. (art 142, comma 1, lett. d)

Vincolo ex lege n. 1089/1939

Siti archeologici

Beni culturali (da PSP Potenza)

Vincolo ex D.Lgs 42/2004 art. 136 (già ex L. 1497/39)

Aree di notevole interesse pubblico

Vincolo ambientale ex R.D. L.3267/23

Vincolo idrogeologico, area tutelata anche ai sensi del PPTR (art. 7, co. 7 delle NTA)

Aree vincolate dal PPTR Puglia (art. 7, co. 7 delle NTA)

Ulteriori aree sottoposte a tutela dal PPTR Puglia (art. 134, co. 1, lett. c)

Fonti:
Piano Strutturale Provinciale di Potenza (PSP)
Piano Paesaggistico Territoriale Regionale della Puglia (PPTR)

key Plan

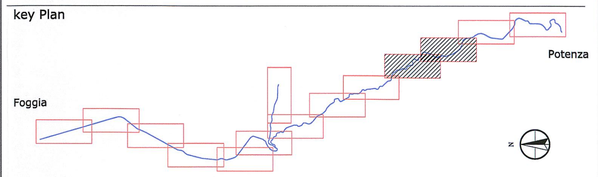

COMMITTENTE:

RFI RETE FERROVIARIA ITALIANA
GRUPPO FERROVIE DELLO STATO ITALIANE

PROGETTAZIONE:

ITALFERR
GRUPPO FERROVIE DELLO STATO ITALIANE

CONTRATTO ISTITUZIONALE DI SVILUPPO PER LA REALIZZAZIONE DELLA DIRETTRICE FERROVIARIA NAPOLI - BARI - LECCE - TARANTO

U.O. AMBIENTE, ARCHITETTURA E ARCHEOLOGIA

PROGETTO DEFINITIVO

LINEA POTENZA-FOGGIA - AMMODERNAMENTO

SOTTOPROGETTO 2 - ELETTRIFICAZIONE, RETTIFICHE DI TRACCIATO, SOPPRESSIONE P.L. E CONSOLIDAMENTO SEDE

STUDIO DI IMPATTO AMBIENTALE

QUADRO DI RIFERIMENTO PROGRAMMATICO

CARTA DEI VINCOLI E DEI REGIMI DI TUTELA 6/7

SCALA: 1:10.000

COMMESSA	LOTTO	FASE	ENTE	TIPO DOC.	OPERA/DISCIPLINA	PROGR.	REV.
IA0X	00	D	22	N4	SA000G	006	A

Rev.	Descrizione	Redatto	Data	Verificato	Data	Approvato	Data	Autorizzato Data
A	Emissione esecutiva	S. Coziri	Marzo 2018	R. Solaroli	Marzo 2018	G. Leotta	Marzo 2018	A. Ingegneri Marzo 2018

ITALFERR S.p.A. Dott. Ing. Alfio Ingegneri Ordine n. 10492

File: IA0X00D22N4SA000G006A

n. Elab.:

Lo.84